РЕГИОНАЛЬНАЯ ОБЩЕСТВЕННО-ПОЛИТИЧЕСКАЯ ГАЗЕТА

Кировский РАБОЧИЙ

Издаётся с 22 декабря 1930 года № 1 (12397) 6 января 2022 г. Цена 25 рублей

ПРОГНОЗ ПОГОДЫ

В субботу облачно, –14...–11 °С, ветер северо-западный, 2-3 м/с, порывы до 6 м/с. Атмосферное давление 740 мм р/с.

В воскресенье облачно, –19...–14 °С, ветер восточный, 1 м/с, порывы до 5 м/с, временами штиль. Атмосферное давление 747 мм р/с.

www.rp5.ru

на 31 декабря		
	USD	74,2926 руб.
	EUR	84,0695 руб.

www.cbr.ru

Сказочные дни

Вот оно настало – самое долгожданное, любимое, особенное время: новогоднее, рождественское. Сегодня уже Сочельник, завтра Рождество, потом Святки. Кто-то пойдёт в церковь, соберётся за праздничным столом с родными, другие вместе отправятся на прогулку по заснеженным тропам. Дорожек у нас много – какие-то под ель к шалашу ведут, к любимому дачному домику, какие-то – к горнолыжному склону выводят или в Таинственный лес – выбирайте!

Фото Зои КАБЫШ

РАСПИСАНИЕ РОЖДЕСТВЕНСКИХ БОГОСЛУЖЕНИЙ

Апатиты

Храм Новомучеников и Исповедников Церкви Русской

6 января (четверг)

На́вечерие Рождества Христова (Рождественский сочельник)

8.00 – Исповедь

8.30 – Часы, литургия св. Василия Великого, молебен

21.20 – Исповедь (евхаристический пост с 18.00)

22.00 – Всенощное бдение

00.00 – Божественная литургия Иоанна Златоуста

7 января (пятница)

Рождество Господа и Спаса нашего Иисуса Христа

17.00 – Великая вечерня

17.40 – Выступление учащихся Воскресной школы Рождественские колядки

19.00 – Беседа перед Крещением

Храм Успения Божией Матери

6 января (четверг)

На́вечерие Рождества Христова (Рождественский сочельник)

8.30 – Исповедь

9.00 – Царские часы, божественная литургия св. Василия Великаго

21.00 – Исповедь

22.00 – Начало торжественного праздничного богослужения в честь Рождества Господа Бога и Спасителя нашего Иисуса Христа, всенощное бдение, часы, литургия св. Иоанна Златоуста

7 января (пятница)

Рождество Господа и Спаса нашего Иисуса Христа

16.00 – Праздничная вечерня, поздравление учеников воскресной школы

Кировск

Церковь Спаса Нерукотворенного Образа Господа Иисуса Христа

6 января (четверг)

На́вечерие Рождества Христова (Рождественский сочельник)

07.00 – Царские часы, изобразительные

08.00 – Божественная литургия св. Василия Великаго,

17.00 – Всенощное бдение

23.00 – Исповедь

23.40 – Часы

7 января (пятница)

Рождество Господа и Спаса нашего Иисуса Христа

00.00 – Ночная божественная литургия

10.30 – Рождественский молебен

2021 ГОД: СОБЫТИЯ

Январь

Жители Кировска и Апатитов выбирают активный зимний отдых: за время новогодних каникул ледовые арены и горнолыжный склон посетили более десяти тысяч северян.

На стадионе «Тирвас» начались соревнования первенства Северо-Западного федерального округа по лыжным гонкам. Право для их проведения Кировск получил впервые, но теперь первенство будет проходить здесь постоянно.

С 25 января в регионе начали бесплатно прививать от коронавируса вакциной «ГамКовидВак», известной как «Спутник-V».

Февраль

Студент апатитского медколледжа Владислав Стодоля награждён медалью МЧС России «Маршал Василий Чуйков» за волонтёрскую деятельность.

Кировск признан лучшим во всероссийском конкурсе, организованном журналом «Бюджет» – победу присудили в номинации «За высокое качество управления в сфере образования».

В Апатитах в пятый раз состоялся региональный фестиваль «Рождественский перезвон», в котором приняли участие несколько сотен ребят.

Одну из ледовых скульптур – участниц конкурса «Бешеная пила» в Апатитах повредили спустя три часа после объявления итогов мероприятия.

Март

В Апатитах в рекордно ранние сроки, ещё до схода снега, приступили к благоустройству улицы Дзержинского: специалисты «Апатитыэнерго» начали заменять трубопровод.

С марта в рацион апатитских школьников включены блюда из оленины в соответствии с распоряжением губернатора.

В Кировске и Апатитах прошла необычная арт-масленица с участием известных телеведущих и артистов.

Победителем конкурса «Учитель года» в Апатитах стал Александр Човелидзе, учитель английского языка школы № 15. Десять лет назад Александр Автандилович стал победителем этого конкурса в номинации «Дебют».

Апатиты приняли две детские туристические группы, их эвакуировали с маршрута в Хибинах после трагедии – гибели 13-летней девочки под лавиной.

Апрель

Кировчанину Александру Разумову присвоено почётное звание «Заслуженный строитель Российской Федерации». Государственную награду Александру Николаевичу вручил глава города Вадим Турчинов.

Неделя больших лыжных гонок в Апатитах собрала 179 спортсменов из тридцати трёх регионов России и Белоруссии, 73 из них – мастера спорта.

В Кировске прошла премьера фильма «Белый снег» о Елене Вяльбе, часть съёмок которого проходила у подножия Хибин, и всероссийские лыжные соревнования «Хибинская весна» – кузница таких же сильных и целеустремлённых спортсменов, как Елена Валерьевна.

Май

Автомобильная катастрофа унесла жизни троих кировчан – телеведущей Марины Котомкиной и супругов Веры Белоусовой и Александра Андронова.

В Апатитах состоялся православный фестиваль «Пасхальная радость», для которого школьники и воспитанники детских садов расписывали ростовые пасхальные яйца.

Традиционный спуск в купальных костюмах на горнолыжном курорте «Большой Вудъявр» собрал рекордное количество участников – более тысячи человек.

В Апатитах на базе Дома детского творчества открыли первый в Мурманской области дом Юнармии.

В Апатитах состоялась первая игра Северо-Западной юношеской футбольной лиги. Матч прошёл на высоком уровне, доказав, что городской стадион и организаторы готовы принимать соревнования такого уровня.

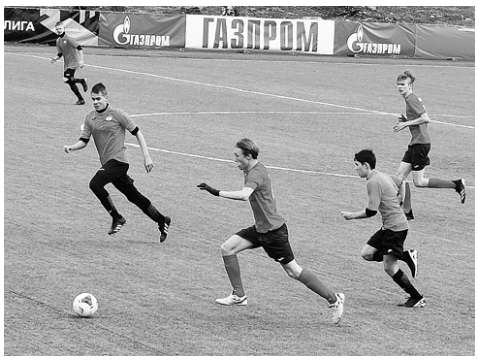

Июнь

В нескольких жилых домах Кировска завершили первый этап реализации программы энергоэффективности – установку теплопунктов.

В апатитской центральной библиотеке открыта уникальная выставка икон на бересте.

К благоустройству кировского городского парка приступила мурманская компания ООО «Кола-Сервис».

К ежегодной всероссийской акции «Сад памяти» присоединились кировчане и апатитчане, высадив несколько тысяч сеянцев хвойных и лиственных деревьев.

Новым почётным гражданином Апатитов стала Светлана Кательникова, заместитель главы администрации.

Июль

В Кировске ударными темпами ремонтируют центральную площадь. Сотни жителей присоединились к конкурсу «Цветущий город», украшая саженцами клумбы возле своих домов.

Активисты из клуба «ВелоАпатиты» приступили к созданию нового арт-объекта – клумбы под названием «Звезда по имени Солнце».

Художник Иван Найнти закончил работу над муралом на торце дома № 51 улицы Дзержинского в Апатитах.

Для апатитских спасателей приобрели новый спецавтомобиль.

25 тружеников получили звание «Заслуженный работник города Апатиты».

Август

В Апатитах стартовал проект центра современного искусства «Сияние» – горожане под руководством художников своими руками создают арт-объекты.

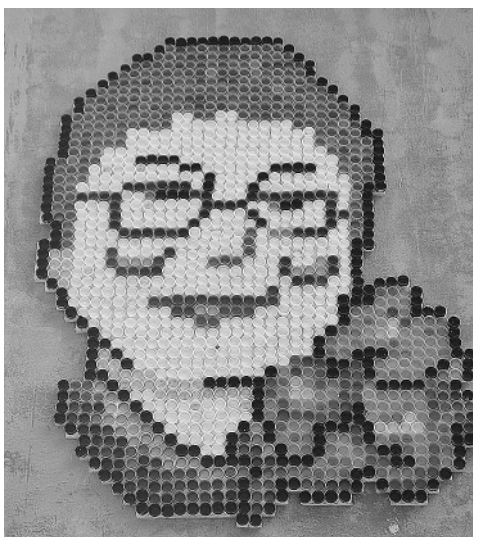

В конце проспекта Сидоренко в Апатитах две полосы движения соединили в одну и установили временные светофоры. Это сделали для обеспечения безопасности движения пассажирских автобусов.

В Кировск и Апатиты приехали известные на всю страну врачи в рамках акции «Онкодесант», приём провели для более чем сотни пациентов.

На Дне горняка в Кировске выступали группы «Любэ» и «Рондо».

Сентябрь

Первого сентября в Кировске и Апатитах за парты сели 9 300 школьников, из них 874 первоклассника.

Кировск победил в конкурсе, объявленном авиакомпанией «Россия», и одному из её самолётов присвоили имя города у Хибин.

55-летие Апатитов отметили большим городским праздником.

«Чистые игры» – субботник в виде соревнований – собрали полторы сотни экоактивистов на берегу Имандры и у старого аэропорта. В мероприятии участвовала популярная телеведущая Ирена Понарошку.

Состоялись выборы в Государственную и областную думы, в Апатитах – довыборы в Совет депутатов.

В Апатитах на площади Ленина установили необычный арт-объект – «Непроходимую чащу», – который вызвал немало обсуждений среди жителей.

Октябрь

Павел Волков, учитель апатитской школы № 15, стал участником капитал-шоу «Поле чудес».

В музейно-выставочном центре «Апатит» открылась выставка под названием «Чудеса техники».

Уровень заболеваемости среди школьников и воспитанников детских садов в обоих городах приблизился к рекордному.

На «Апатит Арене» успешно прошёл первый турнир «Кубка Сергея Фёдорова», который должен стать традиционным.

В Апатитах сорван срок окончания работ по реконструкции улицы Дзержинского.

Ноябрь

Кировск отметил 90-летний юбилей, в городе состоялась научно-практическая конференция «Хибинский край: события, факты, судьбы».

В городах прошла всероссийская перепись населения, впервые в истории страны – с помощью онлайн-сервисов.

Кировская школа олимпийского резерва по горнолыжному спорту представила новую инфраструктуру – кресельный подъёмник, систему оснежения и освещения.

Горнолыжный курорт «Большой Вудъявр» открыл сезон в ноябре также благодаря системе искусственного оснежения. Начал работу горный ресторан «Плато».

Телеведущий Андрей Малахов подарил Апатитам неоновые вывески для кафе «Заполярье» и кинотеатра «Полярный».

Декабрь

Кировск стал победителем в номинации среди городов с населением до ста тысяч человек в федеральном конкурсе, организованном российской гостиничной ассоциацией при поддержке федерального агентства по туризму РФ.

Склон имени Мельникова спортивной школы олимпийского резерва принял три этапа Кубка России по горнолыжному спорту.

В Апатитах стартовал проект «Метод» режиссёра театра «Диалог» Олега Куртанидзе, в котором принимают участие подростки, оказавшиеся в трудной жизненной ситуации.

Два новых молодёжных пространства – «Сопки» и «Arctic/Space» – открыли в Апатитах.

Благодаря Андрею Малахову и центру современного искусства «Сияние» в Апатитах появилась новая достопримечательность – арт-каток за санаторием «Изовела».

Подготовила
Ольга ИЛЬНИЦКАЯ

Понедельник, 10 января

Первый канал

05.00 «Доброе утро»
09.00, 12.00, 15.00, 18.00, 03.00 Новости (16+)
09.25 «Доброе утро»
09.50 «Жить здорово!» (16+)
10.55 «Модный приговор» (6+)
12.15 «Время покажет» (16+)
15.15 «Давай поженимся!» (16+)
16.00 «Мужское/Женское» (16+)
17.00 «Время покажет» (16+)
18.40 «На самом деле» (16+)
19.45 «Пусть говорят» (16+)
21.00 «Время»
21.30 Т/с «Ищейка» (12+)
23.30 «Познер». М. Неелова (16+)
00.35 «Вечерний Ургант». Лучшее (16+)
01.30 «Наедине со всеми» (16+)
02.15 «Время покажет» (16+)

Россия К

06.30, 07.00, 07.30, 08.30, 10.00, 15.00, 19.30, 23.30 Новости культуры
06.35 «Пешком...» Садовое кольцо
07.05 «Правила жизни»
07.35 Д/ф «Четыре эпохи Санкт-Петербурга»
08.35 Цвет времени. В. Поленов. «Московский дворик»
08.40 Х/ф «Долгая дорога в дюнах», 1 с.
10.15 «Наблюдатель»
11.10, 23.50 XX век. Концерт «Будьте здесь, как дома. Новый год в Московском театре оперетты»
12.25 Д/с «Забытое ремесло». «Городовой»
12.40 Д/ф «Андрис Лиепа. Трудно быть принцем»
13.30 Д/ф «Смиренная обитель на Ладоге»
14.05 Линия жизни. В. Минин
15.05 Новости. Подробно. Арт
15.20 Д/ф «Остров и сокровища»
16.05 Х/ф «Долгая дорога в дюнах», 1 с.
17.25 Исторические концерты. Выдающиеся дирижеры XX века. Леонард Бернстайн и Лондонский симфонический оркестр
18.20 Цвет времени. Рене Магритт
18.35, 01.00 Д/ф «Нерон: в защиту тирана», 1 с. (Германия)
19.45 Главная роль
20.05 «Правила жизни»
20.35 «Спокойной ночи, малыши!»
20.50 Д/ф «Звездные дневники: хроника преодоления»
21.35 «Сати. Нескучная классика...» с ансамблем «Терем-квартет»
22.20 Драма «Россия молодая», 1 с.
01.55 Исторические концерты. Выдающиеся дирижеры XX века. Е. Мравинский и Заслуженный коллектив России симфонический оркестр Ленинградской государственной филармонии
02.45 Цвет времени. И. Мартос

Домашний

06.30 «6 кадров» (16+)
06.40 Т/с «Реальная мистика» (16+)
07.40 «По делам несовершеннолетних» (16+)
08.45 «Давай разведемся!» (16+)
09.55 «Тест на отцовство» (16+)
12.10 Т/с «Понять. Простить» (16+)
13.15 Т/с «Порча» (16+)
13.45 Т/с «Знахарка» (16+)
14.20 Т/с «Верну любимого» (16+)
14.55 Мелодрама «Письма из прошлого» (16+)
19.00 Мелодрама «Здравствуй, папа!» (Украина) (16+)
23.10 Т/с «Что делает твоя жена?», 1-5 с (16+)
03.50 Т/с «Реальная мистика» (16+)
04.40 Т/с «Верну любимого» (16+)
05.10 Т/с «Порча» (16+)
05.35 Т/с «Знахарка» (16+)
06.00 Т/с «Понять. Простить» (16+)
06.25 «6 кадров» (16+)

Матч!

06.00, 09.00, 12.30, 15.05, 18.35, 22.15, 03.05 Новости (16+)
06.05, 22.20 Все на Матч! Прямой эфир (16+)
09.05 «Дакар-2022»
09.35 Х/ф «Кикбоксер 2: Возвращение» (16+)
11.30 «Есть тема!» Прямой эфир (16+)
12.35, 02.45 «Специальный репортаж» (12+)
12.55 Т/с «Десант есть десант» (16+)
15.10 Зимние виды спорта. Обзор
16.10 Х/ф «Гладиатор» (16+)
18.15, 18.40 Х/ф «Ноль-седьмой» меняет курс» (16+)
20.25 «Громко». Прямой эфир
21.30 Смешанные единоборства. UFC. Лучшее (16+)
22.55 Футбол. Кубок Англии. 1/32 финала. «Манчестер Юнайтед» - «Астон Вилла» (16+)
01.00 Х/ф «Городской охотник» (16+)
03.10 Волейбол. Чемпионат России «Суперлига Париматч». Женщины. «Тулица» (Тульская область) - «Динамо-Ак Барс» (Казань)
05.00 «Громко» (12+)

Россия 1

05.00 «Утро России»
09.00 «Вести». Местное время
09.30 «Утро России»
09.55 «О самом главном» (12+)
11.00 «Вести»
11.30 «Судьба человека с Борисом Корчевниковым» (12+)
12.40 «60 минут» (12+)
14.00 «Вести»
14.30 «Вести». Местное время
14.55 Т/с «Тайны госпожи Кирсановой» (12+)
17.00 «Вести»
17.15 «Андрей Малахов. Прямой эфир» (16+)
18.40 «60 минут» (12+)
20.00 «Вести»
21.05 «Вести». Местное время
21.20 Т/с «Склифосовский» (16+)
00.40 Т/с «Челночницы. Продолжение» (12+)

Рен-ТВ

05.00 «Территория заблуждений с Игорем Прокопенко» (16+)
06.00 «Документальный проект» (16+)
07.00 «С бодрым утром!» (16+)
08.30, 12.30, 16.30, 19.30, 23.00 «Новости» (16+)
09.00 «Засекреченные списки» (16+)
11.00 «Как устроен мир с Тимофеем Баженовым» (16+)
12.00 «112» (16+)
13.00 «Загадки человечества с Олегом Шишкиным» (16+)
14.00 «Невероятно интересные истории» (16+)
15.00 Документальный спецпроект (16+)
16.00 «112» (16+)
17.00 «Тайны Чапман» (16+)
18.00 «Самые шокирующие гипотезы» (16+)
19.00 «112» (16+)
20.00 Х/ф «Девять ярдов» (США) (16+)
22.00 «Водить по-русски» (16+)
23.25 «Неизвестная история» (16+)
00.30 Х/ф «Десять ярдов» (США) (16+)
02.15 Х/ф «Стриптиз» (США) (16+)
04.05 «Тайны Чапман» (16+)

5-й канал

05.00, 09.00, 13.00, 17.30, 03.15 «Известия» (16+)
05.25 Т/с «Отцы» (16+)
06.55 Х/ф «Отдельное поручение» (16+)
08.40, 09.25, 10.00, 11.00, 12.00 Т/с «Убить дважды» (16+)
13.25, 14.25, 15.25, 16.25 Х/ф «Пустыня» (16+)
17.45, 18.45 Т/с «Морские дьяволы 4» (16+)
19.45, 20.35, 21.25, 22.20, 00.30 Т/с «След» (16+)
23.10 Т/с «Великолепная пятерка 4» (16+)
00.00 «Известия. Итоговый выпуск» (16+)
01.15, 02.20 Т/с «Прокурорская проверка» (16+)
03.25, 03.55, 04.30 Т/с «Детективы» (16+)

EuroSport

01.25 Новости
01.30 Ралли-рейд. «Дакар». Этап 7 (16+)
02.30 Прыжки на лыжах с трамплина. КМ. Бишофсхофен. HS 140. Мужчины. День 2 (16+)
03.30 Теннис. ATP 250. Аделаида. Круг 1 (6+)
05.00 Снукер. «Мастерс». Круг 1 (6+)
07.00 Ралли-рейд. «Дакар». Этап 7 (16+)
08.00 Горные лыжи. КМ. Адельбоден. Мужчины. Слалом-гигант. Попытка 2 (16+)
08.45 Горные лыжи. КМ. Адельбоден. Мужчины. Слалом. Попытка 2 (16+)
09.30 Снукер. «Мастерс». Круг 1 (6+)
10.30 Ралли-рейд. «Дакар». Этап 7 (16+)
11.30 Теннис. ATP 250. Аделаида. Круг 1 (6+)
13.00 Горные лыжи. КМ. Адельбоден. Мужчины. Слалом-гигант. Попытка 2 (16+)
13.45 Горные лыжи. КМ. Адельбоден. Мужчины. Слалом. Попытка 2 (16+)
14.30 Снукер. «Мастерс». Круг 1 (6+)
15.45 Снукер. «Мастерс». Круг 1 (6+)
19.30 Новости
19.35 Горные лыжи. КМ. Марибор. Женщины. Слалом. Попытка 1 (16+)
20.15 Горные лыжи. КМ. Марибор. Женщины. Слалом. Попытка 2 (16+)
21.00 Новости
21.05 Снукер. «Мастерс». Круг 1 (6+)

НТВ

05.05 Т/с «Мухтар. Новый след» (16+)
06.50 Т/с «Невский. Проверка на прочность» (16+)
08.00, 10.00, 13.00, 16.00, 19.00 «Сегодня»
08.25 Т/с «Невский. Проверка на прочность» (16+)
13.25 «Чрезвычайное происшествие»
14.00 Т/с «Невский. Проверка на прочность» (16+)
16.45 «За гранью» (16+)
17.50 «ДНК» (16+)
20.00 Т/с «Бим» (16+)
00.20 Т/с «Шуберт» (16+)
02.20 Т/с «Таксистка» (16+)

ТВЦ

06.00 «Настроение»
08.15 «Петровка, 38» (16+)
08.35 Х/ф «Три в одном» (12+)
10.35 Д/ф «Людмила Гурченко. Блеск и отчаяние» (12+)
11.30, 14.30, 17.50, 22.00, 00.00 «События»
11.50 Т/с «Роман с детективом» (12+)
13.40 «Мой герой» (12+)
14.50 «Город новостей»
15.05 Т/с «Анна-детективъ» (12+)
16.55 «Хроники московского быта» (12+)
18.10 Х/ф «10 стрел для одной» (12+)
22.35 Д/с «Новые герои Украины» (16+)
23.05 «Знак качества» (16+)
00.35 «Петровка, 38» (16+)
00.55 Д/ф «Актерские драмы» (12+)
01.35 Д/ф «Всеволод Абдулов. Тень Высоцкого» (16+)
02.15 Д/ф «Миф о фюрере» (12+)
02.55 «Петровка, 38» (16+)
03.10 Т/с «Анна-детективъ» (12+)
04.40 Д/ф «Людмила Гурченко. Блеск и отчаяние» (12+)
05.20 «Мой герой» (12+)

ТВ3

06.00 М/ф
09.30, 10.05, 10.40, 11.15, 17.25, 18.00, 18.30, 19.00, 19.30, 20.00 Т/с «Слепая» (16+)
11.50, 12.25, 13.00, 13.35, 15.45, 16.20, 16.55 Т/с «Гадалка» (16+)
14.10 «Знаки судьбы. Спаситель» (16+)
14.40 «Мистические истории» (16+)
20.30, 21.15, 22.10 Т/с «Сверхъестественное» (16+)
23.00 Х/ф «Другой мир» (18+)
01.30 Х/ф «Астрал» (16+)
03.00 Х/ф «Астрал: Глава 2» (16+)
04.45 «Городские легенды. Тайна Орловской пирамиды» (16+)
05.30 «Городские легенды. Муромцево. Таинственный замок» (16+)

Русский Иллюзион

00.55 Х/ф «Домовой» (6+)
02.35 Х/ф «Няньки» (16+)
04.05 Х/ф «Пиковая дама: Черный обряд» (16+)
05.35 Х/ф «Неуловимые: Последний герой» (16+)
06.45 Х/ф «Чемпионы» (6+)
08.25 Х/ф «Белые ночи» (16+)
10.10 Х/ф «Предок» (16+)
11.40 Х/ф «Чемпионы: Быстрее. Выше. Сильнее» (12+)
13.30 Х/ф «Временные трудности» (12+)
15.05 Х/ф «Спитак» (16+)
16.55 Х/ф «Неуловимые» (16+)
18.35 Х/ф «Кислород» (16+)
20.00 Х/ф «Одноклассницы: Новый поворот» (16+)
21.20 Х/ф «Няньки» (16+)
23.00 Х/ф «Лови момент» (16+)

Мир

05.00 Т/с «Экспроприатор», 1-6 с.
10.00, 13.00, 16.00, 19.00 Новости
10.10 «Белорусский стандарт» (12+)
10.20 Т/с «Экспроприатор», 6-8 с (16+)
13.15 «Дела судебные. Деньги верните!» (16+)
14.10 «Дела судебные. Битва за будущее» (16+)
15.05 «Дела судебные. Новые истории» (16+)
17.10 «Мировое соглашение» (16+)
18.05 «Дела судебные. Битва за будущее» (16+)
19.25 «Игра в кино» (12+)
20.55 «Назад в будущее» (16+)
22.35 «Всемирные игры разума» (12+)
23.10 Х/ф «Ласковый май» (16+)
01.05 Х/ф «Инспектор ГАИ» (16+)
02.20 Х/ф «Цирк»
03.50 Х/ф «Старая, старая сказка» (12+)

ТНТ

07.00, 07.30 «ТНТ. Gold» (16+)
07.55, 08.25, 09.00, 09.30, 10.00 Т/с «Интерны» (16+)
10.30, 21.00 «Где логика?» (16+)
11.30 «Двое на миллион» (16+)
12.30, 13.00, 13.30, 14.00, 14.30 Т/с «СашаТаня» (16+)
15.00, 15.30, 16.00, 16.30, 17.00, 17.30 Т/с «Универ. Новая общага» (16+)
18.00, 18.30, 19.00, 19.30 Т/с «Полярный» (16+)
20.00, 20.30 Т/с «Мне плевать, кто вы» (16+)
22.00 «Stand Up» (16+)
23.00 Х/ф «Женщины против мужчин» (18+)
00.40 «Такое кино!» (16+)
01.10, 02.00 «Импровизация» (16+)
02.55, 03.40 Т/с «Нереальный холостяк» (16+)
04.30 «Comedy Баттл. Суперсезон» (16+)
05.20 «Открытый микрофон» (16+)
06.10, 06.35 «ТНТ. Best» (16+)

Че

06.00 Улетное видео (16+)
06.15 «На троих» (16+)
07.30 Улетное видео. Лучшее (16+)
09.00 Улетное видео (16+)
14.00 «+100500» (18+)
17.00 «Дизель шоу» (16+)
20.00 Улетное видео (16+)
23.00 «Опасные связи» (18+)
02.00 Улетное видео (16+)

Discovery Channel

06.00, 06.23 Как это сделано? (16+)
06.46, 14.48 Махинаторы: Клоунский башмак (16+)
07.39 Придорожное золото: Неожиданная находка (16+)
08.06 Придорожное золото: Автомобили из кино (16+)
08.32 Как это устроено?: Шины горного велосипеда (16+)
08.59 Как это устроено?: Рисоварки, мебель-трансформер (16+)
09.25 Крутой тюнинг: Мусор в багажнике (16+)
10.18 Аляска: семья из леса (16+)
11.12 Золотая лихорадка: Берингово море (16+)
12.06 Как это устроено: автомобили мечты: Porsche 918 Spider (16+)
12.33 Как это устроено: автомобили мечты: Aston Martin Vanquish (16+)
13.00 Как это устроено: автомобили мечты: Zenvo ST 1 (16+)
13.27 Как это устроено: автомобили мечты: McLaren 650`s (16+)
13.54 Как это устроено: автомобили мечты: Falcon F7 (16+)
14.21 Как это устроено: автомобили мечты: Lotus Evora (16+)
15.42 Крутой тюнинг: Ремонт «Мустанга» (16+)
16.36 Лучший моделист (16+)
17.30, 02.15 Быстрые и громкие: Прыткий Скаут (16+)
18.24, 18.51 Битвы за контейнеры (16+)
19.18 Как это устроено?: Стеклянные смесители, пожарные лестницы (16+)
19.45 Как это устроено?: Обучающие роботы, боксерские пояса (16+)
20.12 Махинаторы: Блистательный триумф (16+)
21.06, 23.47, 01.30, 03.00 Махинаторы (16+)
22.00, 03.45 Охотники за старьем: классические авто (16+)
22.54, 04.30 Большие грязные гонки: Грязная Семерка vs Флорида (16+)
00.40 Махинаторы: Triumph с подвохом (16+)
05.15 Кафе закусочные и забегаловки: Всего понемногу (16+)
05.38 Кафе закусочные и забегаловки: Гамбургеры, лапша и моллюски (16+)

Звезда

05.10 Х/ф «Рысь» (16+)
07.00 «Сегодня утром» (12+)
09.00 Новости дня (16+)
09.25 Х/ф «Горожане» (12+)
11.20 «Открытый эфир» (12+)
13.00 Новости дня (16+)
13.25 Д/с «Сделано в СССР» (12+)
13.40 Т/с «Разведчицы», 1-4 с (16+)
14.00 Военные новости (16+)
14.05 Т/с «Разведчицы» (16+)
18.00 Новости дня (16+)
18.30 «Специальный репортаж» (16+)
19.00 Д/с «Битва коалиций. Вторая мировая война», 1 с (16+)
19.45 «Скрытые угрозы». «Альманах №86» (16+)
20.30 Д/с «Загадки века». «Секрет советской искусственной крови и загадка гибели ее изобретателя» (12+)
21.15 Новости дня (16+)
21.25 «Открытый эфир» (12+)
23.05 «Между тем» с Н. Метлиной (12+)
23.40 Х/ф «Пираты XX века» (12+)
01.20 Х/ф «Горожане» (12+)
02.45 Д/ф «Другой атом» (12+)
03.35 Т/с «Разведчицы», 1 и 2 с (16+)

СТС

06.00 «Ералаш»
06.05 М/с «Три кота»
06.15 М/с «Драконы. Защитники Олуха» (6+)
07.00 М/с «Том и Джерри»
07.20 Боевик «Сокровища Амазонки» (США) (16+)
09.25 М/ф «Вперед» (США) (6+)
11.25 Х/ф «Фантастические твари и где они обитают» (США - Великобритания) (16+)
14.10 Х/ф «Фантастические твари. Преступления Грин-де-Вальда» (США - Великобритания) (12+)
16.55 Боевик «Рэмпейдж» (США) (16+)
19.00 Т/с «Семейка» (16+)
19.45 «Русский ниндзя» (16+)
22.20 Драма «Ford против Ferrari» (США) (16+)

01.30 Боевик «Такси 5» (Франция) (18+)
03.10 Комедия «Тупой и еще тупее тупого. Когда Гарри встретил Ллойда» (США) (16+)
04.25 Т/с «Воронины» (16+)
05.15 М/ф
05.50 «Ералаш»

ОТР

06.00, 17.30 Д/ф «В поисках утраченного искусства» (16+)
06.25, 17.00 «Потомки». Циолковский. Стремящийся к звездам. (12+)
06.55, 15.15, 00.35 «Среда обитания» (12+)
07.15, 15.35 «Календарь» (12+)
08.00 Отражение
10.00, 13.00, 15.00, 19.00 Новости
10.10, 21.00 Т/с «Адмиралъ» (16+)
12.00, 13.20 Отражение 2
16.20, 22.50, 04.50 «Прав!Да?» (12+)
18.00, 19.30 Отражение 3
23.30 «За дело!» (12+)
00.10 Д/ф «10 дурацких способов ловить рыбу зимой» (12+)
01.00 Отражение 3. (12+)
03.20 «Потомки». Александр Твардовский. Обратная сторона медали товарища Теркина. (12+)
03.50 «Домашние животные» (12+)
04.20 Д/ф «Книжные аллеи. Адреса и строки» (6+)
05.30 «Активная среда» (12+)

Карусель

05.00 Ранние пташки. «Три кота», «Пластилинки»
07.00 «С добрым утром, малыши!»
07.35 М/с «Суперкрылья. Миссия выполнима»
08.00 М/с «Тайны Медовой долины»
10.10 М/с «Роботы-поезда»
10.45 «Лабораториум. Маленькие исследователи»
11.10 М/с «Супер МЯУ»
12.10 М/с «Легенды Спарка»
12.40 М/с «Тобот. Детективы Галактики» (6+)
13.10 М/с «Бен 10» (12+)
13.35 М/с «Дикие скричеры!» (6+)
14.00 «Навигатор. Новости»
14.10 М/с «Смешарики»
15.55 М/с «Кинди Кидс. Твои веселые подружки!»
16.05 М/с «Команда Флоры»
18.10 М/ф «Вовка и зима в тридевятом царстве»
18.20 М/с «Фиксики»
20.30 «Спокойной ночи, малыши!»
20.45 М/с «Оранжевая корова»
22.00 М/с «Геомека» (6+)
22.30 М/с «Черепашки-ниндзя» (6+)
22.55 М/с «Герои Гуджитцу» (6+)
23.05 М/с «Инфинити Надо» (6+)
23.30 М/с «Элвин и бурундуки» (6+)
01.00 М/с «Панда и Крош»
03.00 М/с «Лунтик и его друзья»

Пятница!

05.00 Орел и решка. Россия 2 (16+)
05.50 Пятница News (16+)
06.10 На ножах (16+)
09.30 Т/с «Училки в законе» (16+)
11.50 Мир наизнанку. Бразилия (16+)
13.20 Мир наизнанку. Боливия (16+)
15.20 Мир наизнанку. Латинская Америка (16+)
17.20 Мир наизнанку. Южная Америка (16+)
20.30 Секретный миллионер. Сезон справедливости (16+)
21.40 Секретный миллионер 3 (16+)
00.10 Пятница News (16+)
00.40 Дикари (16+)
02.10 Пятница News (16+)
02.40 Орел и решка. Россия 2 (16+)
03.30 Орел и решка. Россия (16+)
04.20 Пятница News (16+)

Телеканалы оставляют за собой право изменять сетку вещания. Маркировка возрастных ограничений в телепрограмме, предоставленной телеканалами, проставлена ими в соответствии с № 436-ФЗ «О защите детей от информации, причиняющей вред их здоровью и развитию»

Вторник, 11 января

Первый канал

05.00 «Доброе утро»
09.00, 12.00, 15.00, 18.00, 03.00 Новости (16+)
09.25 «Доброе утро»
09.50 «Жить здорово!» (16+)
10.55 «Модный приговор» (6+)
12.15 «Время покажет» (16+)
15.15 «Давай поженимся!» (16+)
16.00 «Мужское/Женское» (16+)
17.00 «Время покажет» (16+)
18.40 «На самом деле» (16+)
19.45 «Пусть говорят» (16+)
21.00 «Время»
21.30 Т/с «Ищейка» (12+)
23.35 Х/ф «Вокруг света за 80 дней» (16+)
00.30 «Вечерний Ургант». Лучшее (16+)
01.25 «Наедине со всеми» (16+)
02.10 «Время покажет» (16+)

Россия К

06.30, 07.00, 07.30, 08.30, 10.00, 15.00, 19.30, 23.30 Новости культуры
06.35 «Пешком...» Русское ополье
07.05 «Правила жизни»
07.35 Д/ф «Нерон: в защиту тирана», 1 с. (Германия)
08.35 Цвет времени. Карандаш
08.40 Х/ф «Долгая дорога в дюнах», 2 с.
10.15 «Наблюдатель»
11.10 Д/ф «Один час с Козинцевым»
12.20 Дороги старых мастеров. «Палех»
12.40 Драма «Россия молодая», 1 с.
13.45 Цвет времени. Пабло Пикассо. «Девочка на шаре»
13.55 Линия жизни. К. Хабенский
15.05 Новости. Подробно. Книги
15.20 «Сати. Нескучная классика...» с ансамблем «Терем-квартет»
16.05 Х/ф «Долгая дорога в дюнах», 2 с.
17.25 Исторические концерты. Выдающиеся дирижеры XX века. Георг Шолти и Симфонический оркестр Баварского радио
18.35 Д/ф «Нерон: в защиту тирана», 2 с. (Германия)
19.45 Главная роль
20.05 «Правила жизни»
20.35 «Спокойной ночи, малыши!»
20.50 Искусственный отбор
21.35 «Белая студия»
22.20 Драма «Россия молодая», 2 с.
23.50 Д/ф «Один час с Козинцевым»
00.55 Д/ф «Нерон: в защиту тирана», 2 с. (Германия)
01.50 Исторические концерты. Выдающиеся дирижеры XX века. Георг Шолти и Симфонический оркестр Баварского радио

Домашний

06.30 «6 кадров» (16+)
06.45 Т/с «Реальная мистика» (16+)
07.45 «По делам несовершеннолетних» (16+)
08.55 «Давай разведемся!» (16+)
10.00 «Тест на отцовство» (16+)
12.15 Т/с «Понять. Простить» (16+)
13.20 Т/с «Порча» (16+)
13.50 Т/с «Знахарка» (16+)
14.25 Т/с «Верну любимого» (16+)
15.00 Мелодрама «Второй брак» (16+)
19.00 Мелодрама «Референт» (Украина) (16+)
23.00 Т/с «Что делает твоя жена?», 6-10 с (16+)
03.45 Т/с «Реальная мистика» (16+)
04.35 Т/с «Верну любимого» (16+)
05.05 Т/с «Порча» (16+)
05.30 Т/с «Знахарка» (16+)
05.55 Т/с «Понять. Простить» (16+)
06.20 «6 кадров» (16+)

Матч!

06.00, 08.50, 12.30, 15.05, 18.35, 21.50, 03.20 Новости (16+)
06.05, 18.40, 00.00 Все на Матч! Прямой эфир (16+)
08.55 «Дакар-2022»
09.25 Х/ф «Гладиатор» (16+)
11.30 «Есть тема!» Прямой эфир (16+)
12.35, 05.15 «Специальный репортаж» (12+)
12.55 Т/с «Десант есть десант» (16+)
15.10 «МатчБол» (12+)
15.45, 02.30 Матч! Парад (16+)
16.10 Х/ф «След тигра» (16+)
18.15 «Есть тема!» (12+)
19.25 Хоккей. КХЛ. СКА (Санкт-Петербург) - «Ак Барс» (Казань). Прямая трансляция (16+)
21.55 Баскетбол. Евролига. Мужчины. «Монако» (Франция) - УНИКС. Прямая трансляция (16+)
00.45 Х/ф «Большой босс» (16+)
03.25 Баскетбол. Евролига. Мужчины. «Зенит» (Россия) - АСВЕЛ (Франция)
05.35 «Голевая неделя»

Россия 1

05.00 «Утро России»
09.00 «Вести». Местное время
09.30 «Утро России»
09.55 «О самом главном» (12+)
11.00 «Вести»
11.30 «Судьба человека» (12+)
12.40 «60 минут» (12+)
14.00 «Вести»
14.30 «Вести». Местное время
14.55 Т/с «Тайны госпожи Кирсановой» (12+)
17.00 «Вести»
17.15 «Андрей Малахов. Прямой эфир» (16+)
18.40 «60 минут» (12+)
20.00 «Вести»
21.05 «Вести». Местное время
21.20 Т/с «Склифосовский» (16+)
00.40 Т/с «Челночницы. Продолжение» (12+)

Рен-ТВ

05.00 «Территория заблуждений» (16+)
06.00 «Документальный проект» (16+)
07.00 «С бодрым утром!» (16+)
08.30, 12.30, 16.30, 19.30, 23.00 «Новости» (16+)
09.00 «Засекреченные списки» (16+)
11.00 «Как устроен мир» (16+)
12.00 «112» (16+)
13.00 «Загадки человечества» (16+)
14.00 «Невероятно интересные истории» (16+)
15.00 «Засекреченные списки» (16+)
16.00 «112» (16+)
17.00 «Тайны Чапман» (16+)
18.00 «Самые шокирующие гипотезы» (16+)
19.00 «112» (16+)
20.00 Х/ф «Команда «А» (16+)
22.20 «Водить по-русски» (16+)
23.25 «Знаете ли вы, что?» (16+)
00.30 Х/ф «Крепкий орешек» (16+)
02.50 Х/ф «Падший» (США) (16+)

5-й канал

05.00, 09.00, 13.00, 17.30, 03.15 «Известия» (16+)
05.25, 06.10, 07.00, 08.00 Т/с «Опера. Хроники убойного отдела» (16+)
09.25, 10.25, 11.20, 12.15, 13.25 Т/с «Испанец» (16+)
13.40, 14.35, 15.35, 16.30 Т/с «Криминальное наследство» (16+)
17.45, 18.45 Т/с «Морские дьяволы 4» (16+)
19.45, 20.35, 21.25, 22.20, 00.30 Т/с «След» (16+)
23.10 Т/с «Великолепная пятерка 4» (16+)
00.00 «Известия. Итоговый выпуск» (16+)
01.15, 02.20 Т/с «Прокурорская проверка» (16+)
03.25, 03.55, 04.30 Т/с «Детективы» (16+)

EuroSport

01.25 Новости
01.30 Ралли-рейд. «Дакар». Этап 8 (16+)
02.30 Прыжки на лыжах с трамплина. КМ. Бишофсхофен. HS 140. Мужчины. День 2 (16+)
03.30 Теннис. ATP 250. Аделаида. Круг 1 (6+)
05.00 Снукер. «Мастерс». Круг 1 (6+)
07.00 Ралли-рейд. «Дакар». Этап 8 (16+)
08.00 Горные лыжи. КМ. Марибор. Женщины. Слалом-гигант. Попытка 2 (16+)
08.45 Горные лыжи. КМ. Марибор. Женщины. Слалом. Попытка 2 (16+)
09.30 Снукер. «Мастерс». Круг 1 (6+)
10.30 Ралли-рейд. «Дакар». Этап 8 (16+)
11.30 Теннис. ATP 250. Аделаида. Круг 2 (6+)
13.00 Горные лыжи. КМ. Марибор. Женщины. Слалом-гигант. Попытка 2 (16+)
13.45 Горные лыжи. КМ. Марибор. Женщины. Слалом. Попытка 2 (16+)
14.30 Снукер. «Мастерс». Круг 1 (6+)
19.30 Новости
19.35 Горные лыжи. КМ. Марибор. Женщины. Слалом. Попытка 2 (16+)
19.50 Горные лыжи. КМ. Флахау. Женщины. Слалом. Попытка 1 (16+)
21.00 «Eurosport Winter Pass #8» (16+)
21.30 «Essential Olympic» #2 (16+)
21.40 «На грани» (16+)
22.10 «The Tech Race» (16+)
22.15 Новости
22.20 Горные лыжи. КМ. Флахау. Женщины. Слалом. Попытка 1 (16+)
22.35 Горные лыжи. КМ. Флахау. Женщины. Слалом. Попытка 2 (16+)
23.45 Снукер. «Мастерс». Круг 1 (6+)

НТВ

05.15 Т/с «Мухтар. Новый след» (16+)
06.50 Т/с «Невский. Проверка на прочность» (16+)
08.00, 10.00, 13.00, 16.00, 19.00 «Сегодня»
08.25 Т/с «Невский. Проверка на прочность» (16+)
13.25 «Чрезвычайное происшествие»
14.00 Т/с «Невский. Проверка на прочность» (16+)
16.45 «За гранью» (16+)
17.50 «ДНК» (16+)
20.00 Т/с «Бим» (16+)
00.20 Т/с «Шуберт» (16+)
02.15 Т/с «Таксистка» (16+)

ТВЦ

06.00 «Настроение»
08.15 «Петровка, 38» (16+)
08.30 Х/ф «Три в одном» (12+)
10.30 Д/ф «Евгений Дятлов. Мне никто ничего не обещал» (12+)
11.30, 14.30, 17.50, 22.00, 00.00 «События»
11.50 Т/с «Роман с детективом» (12+)
13.40 «Мой герой» (12+)
14.50 «Город новостей»
15.05 Т/с «Анна-детективъ» (12+)
16.55 «Хроники московского быта» (12+)
18.10 Х/ф «Ныряльщица за жемчугом» (12+)
22.35 «10 самых... Звездные войны с тещами» (16+)
23.05 Д/ф «Леонид Филатов. Искупление грехов» (16+)
00.35 «Петровка, 38» (16+)
00.55 Д/ф «Актерские драмы» (12+)
01.35 «Прощание. Юрий Яковлев» (16+)
02.15 Д/ф «Семейные тайны и сладость мести» (12+)
02.55 «Петровка, 38» (16+)
03.10 Т/с «Анна-детективъ» (12+)
04.40 Д/ф «Василий Шукшин. Правду знаю только я» (12+)
05.20 «Мой герой» (12+)

ТВ3

06.00 М/ф
09.30, 10.05, 10.40, 11.15, 17.25, 18.00, 18.30, 19.00, 19.30, 20.00 Т/с «Слепая» (16+)
11.50, 12.25, 13.00, 13.35, 15.45, 16.20, 16.55 Т/с «Гадалка» (16+)
14.10 «Знаки судьбы. Фотография» (16+)
14.40 «Мистические истории» (16+)
20.30, 21.15, 22.10 Т/с «Сверхъестественное» (16+)
23.00 Х/ф «Другой мир: Эволюция» (18+)
01.15 Х/ф «Астрал: Глава 3» (16+)
02.45 Х/ф «Астрал: Последний ключ» (16+)
04.15 «Городские легенды. Призрачная Одесса» (16+)
05.00 «Городские легенды. Курск. Тайны подземелий» (16+)

Русский Иллюзион

00.25 Х/ф «Женщины против мужчин» (18+)
01.50 Х/ф «Пиковая дама: Черный обряд» (16+)
03.20 Х/ф «Чемпионы» (6+)
04.55 Х/ф «Предок» (16+)
06.10 Х/ф «Чемпионы: Быстрее. Выше. Сильнее» (12+)
07.50 Х/ф «Про жену, мечту и еще одну...» (12+)
09.30 Х/ф «Временные трудности» (12+)
11.05 Х/ф «Спитак» (16+)
12.55 Х/ф «Кислород» (16+)
14.20 Х/ф «Корпоратив» (16+)
15.55 Х/ф «Пиковая дама: Черный обряд» (16+)
17.35 Х/ф «Няньки» (16+)
19.20 Х/ф «Лови момент» (16+)
20.40 Х/ф «Порт» (16+)
22.25 Х/ф «Белые ночи» (16+)

Мир

05.00 Х/ф «Старая, старая сказка» (12+)
05.20 Т/с «Экспроприатор», 9-14 с.
10.00, 13.00, 16.00, 19.00 Новости
10.10 Т/с «Экспроприатор» (16+)
13.15 «Дела судебные. Деньги верните!» (16+)
14.10 «Дела судебные. Битва за будущее» (16+)
15.05 «Дела судебные. Новые истории» (16+)
17.10 «Мировое соглашение» (16+)
18.05 «Дела судебные. Битва за будущее» (16+)
19.25 «Игра в кино» (12+)
20.55 «Назад в будущее» (16+)
22.35 «Всемирные игры разума» (12+)
23.10 Х/ф «Воры в законе» (16+)
00.45 Т/с «Коньки для чемпионки», 1-4 с.
03.40 Х/ф «Девушка спешит на свидание» (12+)
04.40 Х/ф «Инспектор ГАИ» (16+)

ТНТ

07.00, 07.30 «ТНТ. Gold» (16+)
07.55, 08.25, 09.00, 09.30, 10.00 Т/с «Интерны» (16+)
10.30, 11.00, 11.30, 12.00, 18.00, 18.30, 19.00, 19.30 Т/с «Полярный» (16+)
12.30, 13.00, 13.30, 14.00, 14.30 Т/с «СашаТаня» (16+)
15.00, 15.30, 16.00, 16.30, 17.00, 17.30 Т/с «Универ. Новая общага» (16+)
20.00, 20.30 Т/с «Мне плевать, кто вы» (16+)
21.00, 00.25 «Импровизация» (16+)
22.00 «Женский Стендап» (16+)
23.00 Х/ф «Женщины против мужчин: Крымские каникулы» (16+)
01.25, 02.10, 03.00 Т/с «Нереальный холостяк» (16+)
03.45 «Comedy Баттл. Суперсезон» (16+)
04.30, 05.20 «Открытый микрофон» (16+)
06.10, 06.35 «ТНТ. Best» (16+)

Че

06.00 Улетное видео (16+)
06.15 «На троих» (16+)
07.30 Улетное видео. Лучшее (16+)
09.00 Улетное видео (16+)
14.00 «+100500» (18+)
17.00 «Дизель шоу» (16+)
20.00 Улетное видео (16+)
23.00 «Опасные связи» (18+)
02.00 Улетное видео (16+)

Discovery Channel

06.00, 06.23 Как это сделано? (16+)
06.46, 14.48 Махинаторы: Блистательный триумф (16+)
07.39, 08.06, 18.24, 18.51 Битвы за контейнеры (16+)
08.32 Как это устроено?: Стеклянные смесители, пожарные лестницы (16+)
08.59 Как это устроено?: Обучающие роботы, боксерские пояса (16+)
09.25 Крутой тюнинг: Ремонт Чипа и Криса (16+)
10.18, 12.06, 13.54 Махинаторы (16+)
11.12 Охотники за старьем: классические авто (16+)
13.00 Махинаторы: Triumph с подвохом (16+)
15.42 Крутой тюнинг: Семейный грузовичок (16+)
16.36 Лучший моделист (16+)
17.30, 02.15 Быстрые и громкие: В погоне за рекордом (16+)
19.18, 19.45 Как это устроено? (16+)
20.12 Махинаторы: Редкая находка (16+)
21.06, 03.00 Между небом и землей: Я могу умереть сегодня (16+)
22.00, 03.45 Грязная работенка: Ловля медуз/укладка эпоксидного пола (16+)
22.54, 04.30 Несекретные материалы: Форт с привидениями (16+)
23.47 Не пытайтесь повторить: Короли разрушения (16+)
00.40 Не пытайтесь повторить: Лучшие моменты (16+)
01.30 Не пытайтесь повторить: Короли беспредела (16+)
05.15 Кафе закусочные и забегаловки: Сделано вручную (16+)
05.38 Кафе закусочные и забегаловки: Семейный уют (16+)

Звезда

05.10 Т/с «Разведчицы», 3 и 4 с (16+)
07.00 «Сегодня утром» (12+)
09.00 Новости дня (16+)
09.25 «Специальный репортаж» (16+)
09.45 Х/ф «К Черному морю» (12+)
11.20 «Открытый эфир» (12+)
13.00 Новости дня (16+)
13.25 Д/с «Сделано в СССР» (12+)
13.40 Т/с «Разведчицы», 5-8 с (16+)
14.00 Военные новости (16+)
14.05 Т/с «Разведчицы» (16+)
18.00 Новости дня (16+)
18.30 «Специальный репортаж» (16+)
19.00 Д/с «Битва коалиций. Вторая мировая война», 2 с (16+)
19.45 «Легенды армии». Иван Пересыпкин (12+)
20.30 «Улика из прошлого» (16+)
21.15 Новости дня (16+)
21.25 «Открытый эфир» (12+)
23.05 «Между тем» с Н. Метлиной (12+)
23.40 Х/ф «Найти и обезвредить» (12+)
01.20 Х/ф «К Черному морю» (12+)
02.35 Д/ф «Антарктида. 200 лет мира» (12+)
03.25 Д/с «Сделано в СССР» (12+)
03.35 Т/с «Разведчицы», 5 и 6 с (16+)

СТС

06.00 «Ералаш»
06.05 М/с «Три кота»
06.15 М/с «Драконы. Защитники Олуха» (6+)
07.00 М/с «Том и Джерри»
08.00 Т/с «Семейка» (16+)
08.55 Т/с «Воронины» (16+)
10.00 «Уральские пельмени. Смехbook» (16+)
10.10 Х/ф «Хроники Спайдервика» (США) (12+)

12.00 «Русский ниндзя» (16+)
14.40 Т/с «Ивановы-Ивановы» (16+)
18.30 Т/с «Семейка» (16+)
20.00 Комедия «Ночь в музее» (США - Великобритания) (12+)
22.05 Комедия «Брюс Всемогущий» (США) (12+)
00.05 «Кино в деталях с Федором Бондарчуком» (18+)
01.10 Комедия «Тупой и еще тупее» (США) (16+)
03.00 Т/с «Воронины» (16+)
04.35 «6 кадров» (16+)
05.00 М/ф
05.50 «Ералаш»

ОТР

06.00, 17.30 Д/ф «В поисках утраченного искусства» (16+)
06.25, 17.00 «Потомки». Курчатов. Анатомия атома. (12+)
06.55, 15.15, 00.35 «Среда обитания» (12+)
07.15, 15.35 «Календарь» (12+)
08.00 Отражение
10.00, 13.00, 15.00, 19.00 Новости
10.10, 21.00 Т/с «Адмиралъ» (16+)
12.00, 13.20 Отражение 2
16.20, 22.50, 04.50 «Прав!Да?» (12+)
18.00, 19.30 Отражение 3
23.30 «Активная среда» (12+)
00.00 Д/ф «10 дурацких способов ловить рыбу зимой» (12+)
01.00 Отражение 3. (12+)
03.20 «Потомки». Василь Быков. Трагедия солдата. (12+)
03.50 «Домашние животные» (12+)
04.20 Д/ф «Книжные аллеи. Адреса и строки» (6+)
05.30 «Вспомнить все» (12+)

Карусель

05.00 Ранние пташки. «Тима и Тома», «Пластилинки»
07.00 «С добрым утром, малыши!»
07.35 М/с «Суперкрылья. Миссия выполнима»
08.00 М/с «Царевны»
10.10 М/с «Роботы-поезда»
10.45 «Букварий»
11.05 М/с «Супер МЯУ»
12.10 М/с «Легенды Спарка»
12.40 М/с «Тобот. Детективы Галактики» (6+)
13.10 М/с «Бен 10» (12+)
13.35 М/с «Дикие скричеры!» (6+)
14.00 «Навигатор. Новости»
14.10 М/с «Смешарики»
15.55 М/с «Кинди Кидс. Твои веселые подружки!»
16.05 М/с «Зебра в клеточку»
18.10 М/с «Буба» (6+)
20.30 «Спокойной ночи, малыши!»
20.45 М/с «Оранжевая корова»
22.00 М/с «Геомека» (6+)
22.30 М/с «Черепашки-ниндзя» (6+)
22.55 М/с «Герои Гуджитцу» (6+)
23.05 М/с «Инфинити Надо» (6+)
23.30 М/с «Элвин и бурундуки» (6+)
01.00 М/с «Панда и Крош»
03.00 М/с «Лунтик и его друзья»

Пятница!

05.00 Орел и решка. Россия 2 (16+)
06.00 Пятница News (16+)
06.20 На ножах (16+)
07.20 Х/ф «Шаг вперед 2: Улицы» (16+)
09.20 Т/с «Училки в законе 2» (16+)
11.20 Кондитер (16+)
19.40 Вундеркинды (16+)
23.00 Т/с «Шерлок» (16+)
00.50 Пятница News (16+)
01.20 Дикари (16+)
03.00 Пятница News (16+)
03.20 Орел и решка. Россия (16+)
04.10 Пятница News (16+)

Телеканалы оставляют за собой право изменять сетку вещания. Маркировка возрастных ограничений в телепрограмме, предоставленной телеканалами, проставлена ими в соответствии с № 436-ФЗ «О защите детей от информации, причиняющей вред их здоровью и развитию»

Среда, 12 января

Первый канал

05.00 «Доброе утро»
09.00, 12.00, 15.00, 18.00, 03.00 Новости (16+)
09.25 «Доброе утро»
09.50 «Жить здорово!» (16+)
10.55 «Модный приговор» (6+)
12.15 «Время покажет» (16+)
15.15 «Давай поженимся!» (16+)
16.00 «Мужское/Женское» (16+)
17.00 «Время покажет» (16+)
18.40 Концерт к 300-летию прокуратуры России
21.00 «Время»
21.30 Т/с «Ищейка» (12+)
22.35 «Горячий лед». Фигурное катание. ЧЕ-2022. Пары. Короткая программа
23.50 Х/ф «Вокруг света за 80 дней» (16+)
00.50 «Вечерний Ургант». Лучшее (16+)
01.45 «Наедине со всеми» (16+)
02.30 «Время покажет» (16+)

Россия К

06.30, 07.00, 07.30, 08.30, 10.00, 15.00, 19.30, 23.30 Новости культуры
06.35 «Пешком...» Особняки Кекушева
07.05 «Правила жизни»
07.35 Д/ф «Нерон: в защиту тирана», 2 с. (Германия)
08.35 Цвет времени. Эдвард Мунк. «Крик»
08.50, 16.05 Х/ф «Долгая дорога в дюнах», 3 с.
10.15 «Наблюдатель»
11.10 XX век. «Маэстро. Раймонд Паулс. Творческий вечер в Театре эстрады»
12.20 Д/с «Первые в мире». «Магистральный тепловоз Гаккеля»
12.40 Драма «Россия молодая», 2 с.
13.50 Искусственный отбор
14.30 Д/с «Империя Королева». «Трофейный космос»
15.05 Новости. Подробно. Кино
15.20 «Белая студия»
17.10 Д/с «Забытое ремесло». «Извозчик»
17.25 Исторические концерты. Выдающиеся дирижеры XX века. Е. Мравинский и Заслуженный коллектив России симфонический оркестр Ленинградской государственной филармонии
18.15 Д/с «Первые в мире». «Ледокол Бритнева»
18.35 Д/ф «Фактор Ренессанса», 1 с.
19.45 Главная роль
20.05 «Правила жизни»
20.35 «Спокойной ночи, малыши!»
20.50 Абсолютный слух
21.35 Власть факта. «Преодоление смуты»
22.20 Драма «Россия молодая», 3 с.
23.50 XX век. «Старый Новый год. Встреча друзей»
01.05 Д/ф «Фактор Ренессанса», 1 с.
02.00 Исторические концерты. Выдающиеся дирижеры XX века. Леонард Бернстайн и Лондонский симфонический оркестр

Домашний

06.30, 06.25 «6 кадров» (16+)
06.35, 03.50 Т/с «Реальная мистика» (16+)
07.35 «По делам несовершеннолетних» (16+)
08.40 «Давай разведемся!» (16+)
09.45 «Тест на отцовство» (16+)
12.00, 06.00 Т/с «Понять. Простить» (16+)
13.10 05.10 Т/с «Порча» (16+)
13.40 05.35 Т/с «Знахарка» (16+)
14.15, 04.40 Т/с «Верну любимого» (16+)
14.50 Мелодрама «Неслучайные встречи» (Украина) (16+)
19.00 Мелодрама «Я заплачу завтра» (Украина) (16+)
23.10 Т/с «Что делает твоя жена?» (16+)

Матч!

06.00, 08.50, 12.30, 15.05, 18.35, 22.35, 03.20 Новости (16+)
06.05, 18.40, 21.50, 00.45 Все на Матч! Прямой эфир (16+)
08.55 «Дакар-2022»
09.25 Х/ф «Ноль-седьмой» меняет курс» (16+)
11.30 «Есть тема!» Прямой эфир (16+)
12.35, 05.15 «Специальный репортаж» (12+)
12.55 Т/с «Десант есть десант» (16+)
15.10 Смешанные единоборства. UFC. Забит Магомедшарипов против Келвина Каттара. Александр Волков против Грега Харди (16+)
16.10 Биатлон. Кубок мира. Спринт. Женщины (16+)
18.15 «Есть тема!» (12+)
19.25 Хоккей. КХЛ. «Авангард» (Омск) - «Салават Юлаев» (Уфа) (16+)
22.40 Футбол. Кубок Английской лиги. 1/2 финала. «Тоттенхэм» - «Челси» (16+)
01.30 Баскетбол. Евролига. Мужчины. «Панатинаикос» (Греция) - ЦСКА (Россия)
03.25 Волейбол. Лига чемпионов. Мужчины. «Берлин» (Германия) - «Зенит» (Россия)
05.35 «Третий тайм» (12+)

Россия 1

05.00 «Утро России»
09.00 «Вести». Местное время
09.30 «Утро России»
09.55 «О самом главном» (12+)
11.00 «Вести»
11.30 «Судьба человека с Борисом Корчевниковым» (12+)
12.40 «60 минут» (12+)
14.00 «Вести»
14.30 «Вести». Местное время
14.55 Т/с «Тайны госпожи Кирсановой» (12+)
17.00 «Вести»
17.15 «Андрей Малахов. Прямой эфир» (16+)
18.40 «60 минут» (12+)
20.00 «Вести»
21.05 «Вести». Местное время
21.20 Т/с «Склифосовский» (16+)
00.40 Т/с «Челночницы. Продолжение» (12+)

Рен-ТВ

05.00 «Территория заблуждений с Игорем Прокопенко» (16+)
06.00 «Документальный проект» (16+)
07.00 «С бодрым утром!» (16+)
08.30, 12.30, 16.30, 19.30, 23.00 «Новости» (16+)
09.00 «Засекреченные списки» (16+)
11.00 «Как устроен мир с Тимофеем Баженовым» (16+)
12.00 «112» (16+)
13.00 «Загадки человечества с Олегом Шишкиным» (16+)
14.00 «Невероятно интересные истории» (16+)
15.00 «Засекреченные списки» (16+)
16.00 «112» (16+)
17.00 «Тайны Чапман» (16+)
18.00 «Самые шокирующие гипотезы» (16+)
19.00 «112» (16+)
20.00 Х/ф «Али, рули!» (США) (16+)
21.55 «Смотреть всем!» (16+)
23.25 «Загадки человечества с Олегом Шишкиным» (16+)
00.30 Х/ф «Крепкий орешек 2» (США) (16+)
02.40 Х/ф «Крепкий орешек 3: Возмездие» (США) (16+)
04.35 «Документальный проект» (16+)

5-й канал

05.00, 09.00, 13.00, 17.30, 03.10 «Известия» (16+)
05.30, 06.15, 07.05, 08.00 Т/с «Криминальное наследство» (16+)
09.25, 10.20, 11.20, 12.20, 13.25 Х/ф «Поезд на север» (16+)
13.40, 14.40, 15.35, 16.30, 04.35 Х/ф «Наставник» (16+)
17.45, 18.45 Т/с «Морские дьяволы 4» (16+)
19.45, 20.40, 21.25, 22.20, 00.30 Т/с «След» (16+)
23.10 Т/с «Великолепная пятерка 4» (16+)
00.00 «Известия. Итоговый выпуск» (16+)
01.15, 02.20 Т/с «Прокурорская проверка» (16+)
03.20, 03.50, 04.10 Т/с «Детективы» (16+)

EuroSport

01.25 Новости
01.30 Ралли-рейд. «Дакар». Этап 9 (16+)
02.30 Горные лыжи. КМ. Флахау. Женщины. Слалом. Попытка 1 (16+)
03.00 Горные лыжи. КМ. Флахау. Женщины. Слалом. Попытка 2 (16+)
03.30 Теннис. ATP 250. Аделаида. Круг 2 (6+)
05.00 Снукер. «Мастерс». Круг 1 (6+)
07.00 Ралли-рейд. «Дакар». Этап 9 (16+)
08.00 Горные лыжи. КМ. Флахау. Женщины. Слалом. Попытка 1 (16+)
08.45 Горные лыжи. КМ. Флахау. Женщины. Слалом. Попытка 2 (16+)
09.30 Снукер. «Мастерс». Круг 1 (6+)
10.30 Ралли-рейд. «Дакар». Этап 9 (16+)
11.30 Теннис. ATP 250. Аделаида. Круг 2 (6+)
13.00 Фигурное катание. ЧЕ. Таллин. Мужчины. Короткая программа (6+)
16.30 Биатлон. КМ. Рупольдинг. Женщины. Спринт (6+)
17.45 Снукер. «Мастерс». Круг 1 (6+)
19.30 «Eurosport Winter Pass #8» (16+)
20.00 «Essential Olympic» #2 (16+)
20.10 «На грани» (16+)
20.40 «The Tech Race» (16+)
20.45 Снукер. «Мастерс». Круг 1 (6+)
21.40 Новости
21.45 Снукер. «Мастерс». Круг 1 (6+)

НТВ

05.15 Т/с «Мухтар. Новый след» (16+)
06.50 Т/с «Невский. Проверка на прочность» (16+)
08.00, 10.00, 13.00, 16.00, 19.00 «Сегодня»
08.25 Т/с «Невский. Чужой среди чужих» (16+)
13.25 «Чрезвычайное происшествие»
14.00 Т/с «Невский. Чужой среди чужих» (16+)
16.45 «За гранью» (16+)
17.50 «ДНК» (16+)
20.00 Т/с «Бим» (16+)
00.20 Т/с «Шуберт» (16+)
02.15 Т/с «Таксистка» (16+)

ТВЦ

06.00 «Настроение»
08.10 «Петровка, 38» (16+)
08.30 Х/ф «Три в одном» (12+)
10.35 Д/ф «Элина Быстрицкая. Свою жизнь я придумала сама» (12+)
11.30, 14.30, 17.50, 22.00, 00.00 «События»
11.50 Т/с «Роман с детективом» (12+)
13.40 «Мой герой» (12+)
14.50 «Город новостей»
15.05 Т/с «Анна-детективъ» (12+)
16.55 «Хроники московского быта» (12+)
18.10 Х/ф «Смертельный тренинг» (12+)
22.35 «10 самых... Звездные отчимы» (16+)
23.05 «Прощание. Владимир Басов» (16+)
00.35 «Петровка, 38» (16+)
00.55 Д/ф «Актерские драмы» (12+)
01.35 «Знак качества» (16+)
02.15 Д/ф «Гангстеры и джентльмены» (12+)
02.55 «Петровка, 38» (16+)
03.10 Т/с «Анна-детективъ» (12+)
04.40 Д/ф «Элина Быстрицкая. Свою жизнь я придумала сама» (12+)
05.20 «Мой герой» (12+)

ТВ3

06.00 М/ф
09.30, 10.05, 10.40, 11.15, 17.25, 18.00, 18.30, 19.00, 19.30, 20.00 Т/с «Слепая» (16+)
11.50, 12.25, 13.00, 13.35, 15.45, 16.20, 16.55 Т/с «Гадалка» (16+)
14.10 «Знаки судьбы. Жених с прицепом» (16+)
14.40 «Мистические истории» (16+)
20.30, 21.15, 22.10 Т/с «Сверхъестественное» (16+)
23.00 Х/ф «Винчестер: Дом, который построили призраки» (16+)
01.15, 01.45, 02.30, 03.15, 04.00, 04.45, 05.15 Т/с «Касл» (12+)

Русский Иллюзион

00.10 Х/ф «Предок» (16+)
01.35 Х/ф «Чемпионы: Быстрее. Выше. Сильнее» (12+)
03.15 Х/ф «Одноклассницы» (16+)
04.30 Х/ф «Временные трудности» (12+)
05.50 Х/ф «Спитак» (16+)
07.25 Х/ф «Неуловимые: Джекпот» (16+)
08.50 Х/ф «Кислород» (16+)
10.15 Х/ф «Одноклассницы: Новый поворот» (16+)
11.35 Х/ф «Корпоратив» (16+)
13.15 Х/ф «Няньки» (16+)
15.00 Х/ф «Лови момент» (16+)
16.20 Х/ф «Неуловимые: Бангкок» (16+)
17.55 Х/ф «Порт» (16+)
19.35 Х/ф «Предок» (16+)
21.05 Х/ф «Про жену, мечту и еще одну...» (12+)
22.40 Х/ф «Сторож» (16+)

Мир

05.00 Х/ф «Инспектор ГАИ» (16+)
06.00 Т/с «Дружина», 1-6 с (16+)
10.00, 13.00, 16.00, 19.00 Новости
10.10 Т/с «Дружина», 6-8 с (16+)
13.15 «Дела судебные. Деньги верните!» (16+)
14.10 «Дела судебные. Битва за будущее» (16+)
15.05 «Дела судебные. Новые истории» (16+)
17.10 «Мировое соглашение» (16+)
18.05 «Дела судебные. Битва за будущее» (16+)
19.25 «Игра в кино» (12+)
20.55 «Назад в будущее» (16+)
22.35 «Всемирные игры разума» (12+)
23.10 Х/ф «Китайский сервиз» (12+)
00.50 Х/ф «Ласковый май» (16+)
02.45 Х/ф «Сердца четырех» (12+)
04.20 Т/с «Коньки для чемпионки», 1 с.

ТНТ

07.00, 07.30 «ТНТ. Gold» (16+)
07.55, 08.25, 09.00, 09.30, 10.00 Т/с «Интерны» (16+)
10.30, 11.00, 11.30, 12.00, 18.00, 18.30, 19.00, 19.30 Т/с «Полярный» (16+)
12.30, 13.00, 13.30, 14.00, 14.30 Т/с «СашаТаня» (16+)
15.00, 15.30, 16.00, 16.30, 17.00, 17.30 Т/с «Универ. Новая общага» (16+)
20.00, 20.30 Т/с «Мне плевать, кто вы» (16+)
21.00 «Я тебе не верю» (16+)
22.00 «Женский Стендап» (16+)
23.00 Х/ф «Легок на помине» (12+)
00.50 «Импровизация» (16+)
01.35, 02.25, 03.10 Т/с «Нереальный холостяк 2» (12+)
04.00 «Comedy Баттл. Суперсезон» (16+)
04.50, 05.40 «Открытый микрофон» (16+)
06.35 «ТНТ. Best» (16+)

Че

06.00 Улетное видео (16+)
06.15 «На троих» (16+)
07.30 Улетное видео. Лучшее (16+)
09.00 Улетное видео (16+)
14.00 «+100500» (18+)
17.00 «Дизель шоу» (16+)
20.00 Улетное видео (16+)
23.00 «Опасные связи» (18+)
02.00 Улетное видео (16+)

Discovery Channel

06.00, 06.23 Как это сделано? (16+)
06.46, 14.48 Махинаторы: Редкая находка (16+)
07.39, 08.06, 18.24, 18.51 Битвы за контейнеры (16+)
08.32, 08.59, 19.45 Как это устроено? (16+)
09.25 Крутой тюнинг: Чип и Эй Джей (16+)
10.18 Между небом и землей: Я могу умереть сегодня (16+)
11.12 Грязная работенка: Ловля медуз/укладка эпоксидного пола (16+)
12.06 Не пытайтесь повторить: Короли разрушения (16+)
13.00 Не пытайтесь повторить: Лучшие моменты (16+)
13.54 Не пытайтесь повторить: Короли беспредела (16+)
15.42 Крутой тюнинг: Просыпайся! (16+)
16.36 Лучший моделист (16+)
17.30, 02.15 Быстрые и громкие: Час расплаты (16+)
19.18 Как это устроено?: Плетеные корзины, колокольчики (16+)
20.12 Махинаторы: Ветеран гонок (16+)
21.06, 03.00 Сурикаты: дивный новый мир: О дивная новая пустыня (16+)
22.00, 03.45 Сибирь: ДНК Ледникового периода (16+)
23.47 Как это устроено?: Кукурузные чипсы/Коленвалы/Легкие самолеты/Колеса (16+)
00.14 Как это устроено?: Складные байдарки/Пиньяты/Мусоровозы/Тормозные диски (16+)
00.40 Как это устроено?: Вафельные трубочки/Деревянные гранулы/Университетские кольца (16+)
01.05 Как это устроено?: Гоночные коньки/Синтетическая резина/Зерна какао/Шоколад (16+)
01.30 Как это устроено?: Рулевые колеса/Топливопроводы/Яблочные пироги/Радиаторы (16+)
01.53 Как это устроено?: Кнуты/Аппараты для пиццы/Конические благовония/Реактивные двигатели для моделей (16+)
05.15 Кафе закусочные и забегаловки: Правильные блюда (16+)
05.38 Кафе закусочные и забегаловки: Закуски из пабов (16+)

Пятница!

05.00 Орел и решка. Россия (16+)
05.50 Пятница News (16+)
06.10 На ножах (16+)
07.20 Шаг вперед 3D (16+)
09.20 Т/с «Училки в законе 2» (16+)
09.50 На ножах (16+)
11.00 Т/с «Училки в законе 2» (16+)
12.40 На ножах (16+)
19.00 Молодые ножи (16+)
21.50 Белый Китель (16+)
23.00 Т/с «Шерлок» (16+)
01.00 Пятница News (16+)
01.20 Дикари (16+)
02.50 Пятница News (16+)
03.20 Орел и решка. Россия (16+)
04.10 Пятница News (16+)

СТС

06.00 «Ералаш»
06.05 М/с «Три кота»
06.15 М/с «Драконы. Защитники Олуха» (6+)
07.00 М/с «Том и Джерри»
08.00 Т/с «Семейка» (16+)
09.00 Т/с «Воронины» (16+)
10.00 «Уральские пельмени. Смехbook» (16+)
10.10 Комедия «Брюс Всемогущий» (США) (12+)
12.10 «Русский ниндзя» (16+)
14.45 Т/с «Ивановы-Ивановы» (16+)
18.35 Т/с «Семейка» (16+)
20.00 Комедия «Ночь в музее 2» (США) (12+)
22.05 Х/ф «Ужастики» (США - Австралия - Канада) (12+)
00.05 Х/ф «Добро пожаловать в Zомбилэнд!» (США) (18+)
01.45 Х/ф «Проклятие монахини» (США) (18+)
03.20 Т/с «Воронины» (16+)
04.55 М/ф
05.50 «Ералаш»

ОТР

06.00, 17.30 Д/ф «В поисках утраченного искусства» (16+)
06.25, 17.00 «Потомки». Королев. Открывший дорогу в космос. (12+)
06.55, 15.15, 00.35 «Среда обитания» (12+)
07.15, 15.35 «Календарь» (12+)
08.00 Отражение
10.00, 13.00, 15.00, 19.00 Новости
10.10, 21.00 Т/с «Адмиралъ» (16+)
12.00, 13.20 Отражение 2
16.20, 22.50, 04.50 «Прав!Да?» (12+)
18.00, 19.30 Отражение 3
23.30, 05.30 «Гамбургский счет» (12+)
00.00 Д/ф «10 дурацких способов ловить рыбу зимой» (12+)
01.00 Отражение 3. (12+)
03.20 «Потомки». Юрий Нагибин. Посмертные дневники. (12+)
03.50 «Домашние животные» (12+)
04.20 Д/ф «Книжные аллеи. Адреса и строки» (6+)

Карусель

05.00 Ранние пташки. «Лунтик и его друзья», «Пластилинки»
07.00 «С добрым утром, малыши!»
07.35 М/с «Суперкрылья. Миссия выполнима»
08.00 М/с «Четверо в кубе»
10.10 М/с «Роботы-поезда»
10.45 «Игра с умом»
11.05 М/с «ДиноСити»
12.10 М/с «Легенды Спарка»
12.40 М/с «Тобот. Детективы Галактики» (6+)
13.10 М/с «Бен 10» (12+)
13.35 М/с «Дикие скричеры!» (6+)
14.00 «Навигатор. Новости»
14.10 М/с «Смешарики»
15.55 М/с «Кинди Кидс. Твои веселые подружки!»
16.05 М/с «Барбоскины»
18.10 М/с «Ми-Ми-Мишки»
20.30 «Спокойной ночи, малыши!»
20.45 М/с «Оранжевая корова»
22.00 М/с «Геомека» (6+)
22.30 М/с «Черепашки-ниндзя» (6+)
22.55 М/с «Герои Гуджитцу» (6+)
23.05 М/с «Инфинити Надо» (6+)
23.30 М/с «Элвин и бурундуки» (6+)
01.00 М/с «Панда и Крош»
03.00 М/с «Лунтик и его друзья»

Звезда

05.15 Т/с «Разведчицы», 7 и 8 с (16+)
07.00 «Сегодня утром» (12+)
09.00 Новости дня (16+)
09.20 Х/ф «Карьера Димы Горина» (12+)
11.20 «Открытый эфир» (12+)
13.00 Новости дня (16+)
13.25 Д/с «Сделано в СССР» (12+)
13.40 Т/с «Разведчицы», 9-12 с (16+)
14.00 Военные новости (16+)
14.05 Т/с «Разведчицы» (16+)
18.00 Новости дня (16+)
18.30 «Специальный репортаж» (16+)
19.00 Д/с «Битва коалиций. Вторая мировая война», 3 с (16+)
19.45 «Главный день». «Рождество» (16+)
20.30 Д/с «Секретные материалы» (16+)
21.15 Новости дня (16+)
21.25 «Открытый эфир» (12+)
23.05 «Между тем» с Н. Метлиной (12+)
23.40 Х/ф «Голубая стрела» (12+)
01.25 Х/ф «Карьера Димы Горина» (12+)
03.05 Д/с «Хроника Победы» (16+)
03.35 Т/с «Разведчицы», 9 и 10 с (16+)

Телеканалы оставляют за собой право изменять сетку вещания. Маркировка возрастных ограничений в телепрограмме, предоставленной телеканалами, проставлена ими в соответствии с № 436-ФЗ «О защите детей от информации, причиняющей вред их здоровью и развитию»

Четверг, 13 января

Первый канал

05.00 «Доброе утро»
09.00, 12.00, 15.00, 18.00, 03.00 Новости (16+)
09.25 «Доброе утро»
09.50 «Жить здорово!» (16+)
10.55 «Модный приговор» (6+)
12.15 «Время покажет» (16+)
15.15 «Давай поженимся!» (16+)
16.00 «Мужское/Женское» (16+)
17.00 «Горячий лед». Фигурное катание. ЧЕ-2022. Женщины. Короткая программа
18.40 «На самом деле» (16+)
19.45 «Пусть говорят» (16+)
21.00 «Время»
21.30 Т/с «Ищейка» (12+)
22.35 «Горячий лед». Фигурное катание. ЧЕ-2022. Пары. Произвольная программа
23.40 «Познер». Р. Литвинова (16+)
00.45 «Вечерний Ургант». Лучшее (16+)
01.40 «Наедине со всеми» (16+)
02.25 «Время покажет» (16+)

Россия К

06.30, 07.00, 07.30, 08.30, 10.00, 15.00, 19.30, 23.30 Новости культуры
06.35 «Пешком...» Троице-Сергиева лавра
07.05 «Правила жизни»
07.35 Д/ф «Фактор Ренессанса», 1 с.
08.35 Цвет времени. Альбрехт Дюрер. «Меланхолия»
08.45, 16.05 Х/ф «Долгая дорога в дюнах», 4 с.
10.15 «Наблюдатель»
11.10 XX век. «Старый Новый год. Встреча друзей»
12.25 Дороги старых мастеров. «Магия стекла»
12.40 Драма «Россия молодая», 3 с.
13.50 Власть факта. «Преодоление смуты»
14.30 Д/с «Империя Королева». «Освобождение конструктора»
15.05 Новости. Подробно. Театр
15.20 «2 Верник 2». Д. Назаров
17.25 Исторические концерты. Выдающиеся дирижеры XX века. Карлос Кляйбер и Венский филармонический оркестр
18.15 Д/с «Первые в мире». «Николай Пирогов. Хирург на войне»
18.35 Д/ф «Фактор Ренессанса», 2 с.
19.45 Главная роль
20.05 «Правила жизни»
20.30 Новогодний концерт Венского филармонического оркестра-2022. Дирижер Д. Баренбойм
23.00 Д/ф «Франция. Замок Шамбор»
23.50 Д/ф «Я возвращаю ваш портрет»
00.55 Д/ф «Фактор Ренессанса», 2 с.
01.50 Исторические концерты. Выдающиеся дирижеры XX века. Карлос Кляйбер и Венский филармонический оркестр
02.40 Цвет времени. В. Татлин

Домашний

06.30 Т/с «Реальная мистика» (16+)
07.25 «По делам несовершеннолетних» (16+)
08.30 «Давай разведемся!» (16+)
09.35 «Тест на отцовство» (16+)
11.50 Т/с «Понять. Простить» (16+)
13.00 Т/с «Порча» (16+)
13.30 Т/с «Знахарка» (16+)
14.05 Т/с «Верну любимого» (16+)
14.40 Х/ф «Ни слова о любви» (16+)
19.00 Мелодрама «Кровь ангела» (16+)
23.15 Т/с «Что делает твоя жена?» (16+)
03.55 Т/с «Реальная мистика» (16+)
04.50 Т/с «Верну любимого» (16+)
05.20 Т/с «Порча» (16+)
05.45 Т/с «Знахарка» (16+)
06.10 «6 кадров» (16+)

Матч!

06.00 Смешанные единоборства. Invicta FC. Алеша Заппителла против Джессики Корреа Делбони (16+)
08.00, 08.50, 12.30, 15.05, 18.35, 22.35, 03.20 Новости (16+)
08.05, 18.40, 21.35, 00.45 Все на Матч! Прямой эфир (16+)
08.55 «Дакар-2022»
09.25 Х/ф «След тигра» (16+)
11.30 «Есть тема!» Прямой эфир (16+)
12.35, 05.15 «Специальный репортаж» (12+)
12.55 Т/с «Десант есть десант» (16+)
15.10 Смешанные единоборства. Fight Nights. Федор Емельяненко против Фабио Мальдонадо (16+)
16.10 Биатлон. Кубок мира. Спринт. Мужчины (16+)
18.15 «Есть тема!» (12+)
19.25, 05.35 Матч! Парад (16+)
19.55 Гандбол. ЧЕ. Мужчины. Россия - Литва (16+)
22.40 Футбол. Кубок Английской лиги. 1/2 финала. «Ливерпуль» - «Арсенал» (16+)
01.30 Баскетбол. Евролига. Мужчины. «Олимпиакос» (Греция) - «Зенит» (Россия)
03.25 Баскетбол. Евролига. Мужчины. «Милан» (Италия) - УНИКС (Россия)

Россия 1

05.00 «Утро России»
09.00 «Вести». Местное время
09.30 «Утро России»
09.55 «О самом главном» (12+)
11.00 «Вести»
11.30 «Судьба человека с Борисом Корчевниковым» (12+)
12.40 «60 минут» (12+)
14.00 «Вести»
14.30 «Вести». Местное время
14.55 Т/с «Тайны госпожи Кирсановой» (12+)
17.00 «Вести»
17.15 «Андрей Малахов. Прямой эфир» (16+)
18.40 «60 минут» (12+)
20.00 «Вести»
21.05 «Вести». Местное время
21.20 Т/с «Склифосовский» (16+)
00.40 Т/с «Челночницы. Продолжение» (12+)

Рен-ТВ

05.00 «Документальный проект» (16+)
07.00 «С бодрым утром!» (16+)
08.30, 12.30, 16.30, 19.30, 23.00 «Новости» (16+)
09.00 «Засекреченные списки» (16+)
11.00 «Как устроен мир с Тимофеем Баженовым» (16+)
12.00 «112» (16+)
13.00 «Загадки человечества с Олегом Шишкиным» (16+)
14.00 «Невероятно интересные истории» (16+)
15.00 «Засекреченные списки» (16+)
16.00 «112» (16+)
17.00 «Тайны Чапман» (16+)
18.00 «Самые шокирующие гипотезы» (16+)
19.00 «112» (16+)
20.00 Х/ф «Особо опасен» (США - Германия) (16+)
22.10 «Смотреть всем!» (16+)
23.25 «Загадки человечества с Олегом Шишкиным» (16+)
00.30 Х/ф «Крепкий орешек 4.0» (США - Великобритания) (16+)
02.45 Х/ф «Крепкий орешек: Хороший день, чтобы умереть» (США) (18+)
04.15 «Тайны Чапман» (16+)

5-й канал

05.00, 09.00, 13.00, 17.30, 03.15 «Известия» (16+)
05.25, 05.50, 06.40, 07.35 Х/ф «Наставник» (16+)
08.35 День ангела
09.25 Т/с «Дознаватель» (16+)
17.45, 18.45 Т/с «Морские дьяволы 4» (16+)
19.45, 20.35, 21.25, 22.20, 00.30 Т/с «След» (16+)
23.10 Т/с «Великолепная пятерка 4» (16+)
00.00 «Известия. Итоговый выпуск» (16+)
01.15, 02.20 Т/с «Прокурорская проверка» (16+)
03.25, 03.55, 04.30 Т/с «Детективы» (16+)

EuroSport

01.25 Новости
01.30 Ралли-рейд. «Дакар». Этап 10 (16+)
02.30 «GolfTV Weekly» (6+)
03.00 Биатлон. КМ. Рупольдинг. Женщины. Спринт (6+)
03.30 Теннис. ATP 250. Аделаида. Круг 2 (6+)
05.00 Снукер. «Мастерс». Круг 1 (6+)
07.00 Ралли-рейд. «Дакар». Этап 10 (16+)
08.00 Биатлон. КМ. Рупольдинг. Женщины. Спринт (6+)
08.45 Фигурное катание. ЧЕ. Таллин. Мужчины. Короткая программа (6+)
09.30 Снукер. «Мастерс». Круг 1 (6+)
10.30 Ралли-рейд. «Дакар». Этап 10 (16+)
11.30 Теннис. ATP 250. Аделаида. 1/4 финала (6+)
13.00 Фигурное катание. ЧЕ. Таллин. Женщины. Короткая программа (6+)
16.30 Биатлон. КМ. Рупольдинг. Мужчины. Спринт (6+)
17.50 Снукер. «Мастерс», 1/4 финала (6+)
19.30 Биатлон. КМ. Рупольдинг. Мужчины. Спринт (6+)
20.30 «GolfTV Weekly» (6+)
21.00 Снукер. «Мастерс», 1/4 финала (6+)
21.40 Новости
21.45 Снукер. «Мастерс», 1/4 финала (6+)

НТВ

05.15 Т/с «Мухтар. Новый след» (16+)
06.50 Т/с «Невский. Чужой среди чужих» (16+)
08.00, 10.00, 13.00, 16.00, 19.00 «Сегодня»
08.25 Т/с «Невский. Чужой среди чужих» (16+)
13.25 «Чрезвычайное происшествие»
14.00 Т/с «Невский. Чужой среди чужих» (16+)
16.45 «За гранью» (16+)
17.50 «ДНК» (16+)
20.00 Т/с «Бим» (16+)
00.20 Т/с «Шуберт» (16+)
02.20 Т/с «Таксистка» (16+)

ТВЦ

06.00 «Настроение»
08.15 «Петровка, 38» (16+)
08.30 Х/ф «Три в одном» (12+)
10.25 Д/ф «Вячеслав Тихонов. До последнего мгновения» (12+)
11.30, 14.30, 17.50, 22.00, 00.00 «События»
11.50 Т/с «Роман с детективом» (12+)
13.40 «Мой герой» (12+)
14.50 «Город новостей»
15.05 Т/с «Анна-детективъ» (12+)
16.55 «Хроники московского быта» (12+)
18.10 Х/ф «Одноклассники смерти» (12+)
22.35 «10 самых... Простить измену» (16+)
23.05 Д/ф «Актерские драмы» (12+)
00.35 «Петровка, 38» (16+)
00.55 Д/ф «Актерские драмы» (12+)
01.35 Д/ф «Новый год в советском кино» (12+)
02.15 Д/ф «Красавица советского кино» (12+)
03.00 Т/с «Анна-детективъ» (12+)
04.30 «Один+Один» (12+)
05.20 «Мой герой» (12+)

ТВ3

06.00 М/ф
09.30, 10.05, 10.40, 11.15, 17.25, 18.00, 18.30, 19.00, 19.30, 20.00 Т/с «Слепая» (16+)
11.50, 12.25, 13.00, 13.35, 15.45, 16.20, 16.55 Т/с «Гадалка» (16+)
14.10 «Знаки судьбы. Очаг возгорания» (16+)
14.40 «Мистические истории» (16+)
20.30, 21.15, 22.10 Т/с «Сверхъестественное» (16+)
23.00 Х/ф «История одного вампира» (16+)
01.15 «Колдуны мира. Хаамы Хакассии» (16+)
02.15 «Колдуны мира. Еврейские каббалисты» (16+)
03.00 «Городские легенды. Липецк. Загадка усадьбы Борки» (16+)
03.45 «Городские легенды. Одесские катакомбы» (16+)
04.30 «Тайные знаки. Петр Столыпин. Реформатор во власти темных чар» (16+)
05.15 «Тайные знаки. Ваше имя - ваша судьба» (16+)

Русский Иллюзион

00.30 Х/ф «Временные трудности» (12+)
01.55 Х/ф «Женщины против мужчин» (18+)
03.20 Х/ф «Спитак» (16+)
04.55 Х/ф «Кислород» (16+)
06.10 Х/ф «Корпоратив» (16+)
07.40 Х/ф «Чемпионы» (6+)
09.20 Х/ф «Няньки» (16+)
11.05 Х/ф «Лови момент» (16+)
12.30 Х/ф «Порт» (16+)
14.15 Х/ф «Белые ночи» (16+)
16.00 Х/ф «Неуловимые: Джекпот» (16+)
17.30 Х/ф «Про жену, мечту и еще одну...» (12+)
19.10 Х/ф «Сторож» (16+)
21.00 Х/ф «Домовой» (6+)
22.50 Х/ф «Праздник взаперти» (16+)

Мир

05.00 Т/с «Коньки для чемпионки», 1-4 с.
07.20 Т/с «Гардемарины, вперед!» (12+)
10.00, 13.00, 16.00, 19.00 Новости
10.10 Т/с «Гардемарины, вперед!» (12+)
13.15 «Дела судебные. Деньги верните!» (16+)
14.10 «Дела судебные. Битва за будущее» (16+)
15.05 «Дела судебные. Новые истории» (16+)
17.10 «Мировое соглашение» (16+)
18.05 «Дела судебные. Битва за будущее» (16+)
19.25 «Игра в кино» (12+)
20.55 «Назад в будущее» (16+)
22.35 Х/ф «Золушка» (12+)
00.40 Фестиваль Авторадио «Дискотека 80-х» (12+)

ТНТ

07.00, 07.30, 07.55 «ТНТ. Gold» (16+)
08.25 «Перезагрузка» (16+)
09.00, 09.30, 10.00 Т/с «Интерны» (16+)
10.30, 11.00, 11.30, 12.00, 18.00, 18.30, 19.00, 19.30 Т/с «Полярный» (16+)
12.30, 13.00, 13.30, 14.00, 14.30 Т/с «СашаТаня» (16+)
15.00, 15.30, 16.00, 16.30, 17.00, 17.30 Т/с «Универ. Новая общага» (16+)
20.00, 20.30 Т/с «Мне плевать, кто вы» (16+)
21.00 «Однажды в России» (16+)
22.00 «Двое на миллион» (16+)
23.00 Х/ф «Все или ничего» (16+)
00.50 «Импровизация» (16+)
01.35, 02.25, 03.10 Т/с «Нереальный холостяк 2» (12+)
04.00 «Comedy Баттл. Суперсезон» (16+)
04.50, 05.40 «Открытый микрофон» (16+)
06.35 «ТНТ. Best» (16+)

Че

06.00 Улетное видео (16+)
06.15 «На троих» (16+)
07.30 Улетное видео. Лучшее (16+)
09.00 Улетное видео (16+)
14.00 «+100500» (18+)
17.00 «Дизель шоу» (16+)
20.00 Улетное видео (16+)
23.00 «Опасные связи» (18+)
02.00 Улетное видео (16+)

Discovery Channel

06.00, 06.23 Как это сделано? (16+)
06.46, 14.48 Махинаторы: Ветеран гонок (16+)
07.39, 08.06 Битвы за контейнеры (16+)
08.32 Как это устроено?: Плетеные корзины, колокольчики (16+)
08.59, 19.18, 19.45 Как это устроено? (16+)
09.25 Крутой тюнинг: Одна семья (16+)
10.18 Сурикаты: дивный новый мир: О дивная новая пустыня (16+)
11.12 Несекретные материалы: Форт с привидениями (16+)
12.06 Как это устроено?: Кукурузные чипсы/Коленвалы/Легкие самолеты/Колеса (16+)
12.33 Как это устроено?: Складные байдарки/Пиньяты/Мусоровозы/Тормозные диски (16+)
13.00 Как это устроено?: Вафельные трубочки/Деревянные гранулы/Университетские кольца (16+)
13.27 Как это устроено?: Гоночные коньки/Синтетическая резина/Зерна какао/Шоколад (16+)
13.54 Как это устроено?: Рулевые колеса/Топливопроводы/Яблочные пироги/Радиаторы (16+)
14.21 Как это устроено?: Кнуты/Аппараты для пиццы/Конические благовония/Реактивные двигатели для моделей (16+)
15.42 Крутой тюнинг: В честь скаутов (16+)
16.36 Лучший моделист (16+)
17.30, 02.15 Быстрые и громкие: Без второго шанса (16+)
18.24 Битвы за контейнеры: Тайны Востока (16+)
18.51 Битвы за контейнеры: Нападение акул (16+)
20.12 Махинаторы: Предок современных внедорожников (16+)
21.06, 03.00 Золотая лихорадка (16+)
22.00, 03.45 Золотая лихорадка: бурные воды (16+)
22.54, 04.30 Золотая лихорадка: Берингово море (16+)
23.47 Багажные войны: Схватка а-ля Тайсон (16+)
00.14 Багажные войны: Дело космического масштаба (16+)
00.40 Багажные войны: Двуличие (16+)
01.05 Багажные войны: Блестящие стволы (16+)
01.30, 01.53 Багажные войны (16+)
05.15 Кафе закусочные и забегаловки: Самобытные заведения (16+)
05.38 Кафе закусочные и забегаловки: Узкая специализация (16+)

Пятница!

05.00 Орел и решка. Россия (16+)
05.50 Пятница News (16+)
06.10 На ножах (16+)
08.20 Х/ф «Шаг вперед 4» (16+)
10.10 Т/с «Училки в законе 2» (16+)
12.20 Четыре свадьбы (16+)
21.50 Т/с «Евгенич» (16+)
23.00 Т/с «Шерлок» (16+)
01.00 Пятница News (16+)
01.20 Дикари (16+)
03.00 Пятница News (16+)
03.20 Орел и решка. Россия (16+)
04.10 Пятница News (16+)

СТС

06.00 «Ералаш»
06.05 М/с «Три кота»
06.15 М/с «Драконы. Защитники Олуха» (6+)
07.00 М/с «Том и Джерри»
08.00 Т/с «Семейка» (16+)
09.00 Т/с «Воронины» (16+)
09.55 Х/ф «Ужастики» (США - Австралия - Канада) (12+)
11.55 «Русский ниндзя» (16+)
14.40 Т/с «Ивановы-Ивановы» (16+)
18.30 Т/с «Семейка» (16+)
20.00 Комедия «Ночь в музее. Секрет гробницы» (Великобритания - США) (6+)
21.55 Х/ф «Ужастики 2: Беспокойный Хэллоуин» (США - Великобритания) (16+)
23.40 Комедия «Здравствуй, папа, Новый год!» (США) (16+)

01.35 Шоу «Уральских пельменей» (16+)
04.45 «6 кадров» (16+)
05.00 М/ф
05.50 «Ералаш»

ОТР

06.00, 17.30 Д/ф «В поисках утраченного искусства» (16+)
06.25, 17.00 «Потомки». Менделеев. Что тебе снится? (12+)
06.55, 15.15 «Среда обитания» (12+)
07.15, 15.35 «Календарь» (12+)
08.00 Отражение
10.00, 13.00, 15.00, 19.00 Новости
10.10, 21.00 Т/с «Адмиралъ» (16+)
12.00, 13.20 Отражение 2
16.20, 04.50 «Прав!Да?» (12+)
18.00, 19.30 Отражение 3
22.45 Х/ф «Старый Новый год» (12+)
01.00 Отражение 3. (12+)
03.20 «Потомки». Юрий Бондарев. Горячий снег. (12+)
03.50 «Домашние животные» (12+)
04.20 Д/ф «Книжные аллеи. Адреса и строки» (6+)
05.30 «Фигура речи» (12+)

Карусель

05.00 Ранние пташки. «Малышарики», «Пластилинки»
06.40 М/ф «Умка на елке»
07.00 «С добрым утром, малыши!»
07.35 М/с «Суперкрылья. Миссия выполнима»
08.00 М/с «Смешарики. Пинкод» (6+)
10.10 М/с «Роботы-поезда»
10.45 «Проще простого!»
11.05 М/с «ДиноСити»
12.10 М/с «Легенды Спарка»
12.40 М/с «Тобот. Детективы Галактики» (6+)
13.10 М/с «Бен 10» (12+)
13.35 М/с «Дикие скричеры!» (6+)
14.00 «Навигатор. Новости»
14.10 М/с «Смешарики»
15.55 М/с «Кинди Кидс. Твои веселые подружки!»
16.05 М/с «Три кота»
18.10 М/с «Простоквашино»
20.20 М/ф «Вовка и зима в тридевятом царстве»
20.30 «Спокойной ночи, малыши!»
20.45 «Кремлевская елка 2022. Новогоднее представление»
21.55, 01.50 Новогодний мультмарафон (6+)
00.30 «Снежная ночь» (6+)

Звезда

05.15 Т/с «Разведчицы» (16+)
07.00 «Сегодня утром» (12+)
09.00 Новости дня (16+)
09.25 Х/ф «Братья по крови» (12+)
11.20 «Открытый эфир» (12+)
13.00 Новости дня (16+)
13.35 Д/с «Сделано в СССР» (12+)
13.50 Т/с «Назад в СССР», 1-4 с (16+)
14.00 Военные новости (16+)
14.05 Т/с «Назад в СССР» (16+)
18.00 Новости дня (16+)
18.30 «Специальный репортаж» (16+)
19.00 Д/с «Битва коалиций. Вторая мировая война», 4 с (16+)
19.45 «Легенды кино». Александр Лазарев (12+)
20.30 «Код доступа» (12+)
21.15 Новости дня (16+)
21.25 «Открытый эфир» (12+)
23.05 «Между тем» (12+)
23.40 «Звездная ночь» (6+)
01.55 «Салют, страна!» (6+)
02.30 Д/ф «Фронтовые истории любимых актеров. Юрий Никулин и Владимир Этуш» (16+)
03.10 Т/с «Назад в СССР», 1-4 с (16+)

Телеканалы оставляют за собой право изменять сетку вещания. Маркировка возрастных ограничений в телепрограмме, предоставленной телеканалами, проставлена ими в соответствии с № 436-ФЗ «О защите детей от информации, причиняющей вред их здоровью и развитию»

Чудеса рядом!

Апатиты – Кировск. Предновогодний флешмоб добрых волшебников захватил северян.

Будут сюрпризы

Правила игры предельно просты: в социальной сети появился призыв принять участие в большом новогоднем обмене подарками с незнакомыми, возможно, живущими рядом или далеко, людьми. Желающие получали адрес того, кому нужно отправить свой праздничный сюрприз, и уже сами размещали объявление о флешмобе, отправляли отозвавшимся адрес своего друга – того, чьё объявление скопировали.

Приятно получать подарки, а сюрпризы – вдвойне!

Цепочка «адресат – даритель» росла и ширилась. Я тоже решила присоединиться к этому действию, выполнила все правила – отозвались два десятка человек. Когда же пришла на главпочтамт, чтобы отправить подарок своему адресату, девушка, принимавшая бандероль, отметила, что поток таких пересылок значительно вырос.

– Не хочется перегружать почту, но ведь такая идея замечательная! – объяснила я, и работница службы с улыбкой согласилась.

Настоящая сказка

Хотя поучаствовать в акции пожелали многие, реальность всегда вносит коррективы: кто-то забудет о флешмобе, у кого-то не найдётся времени, поэтому шквала подарков я не ждала. Но не прошло и пяти дней после моего размещения объявления, как в наш домофон позвонили: «Это курьер!» Первым новогодним сюрпризом стала рамочка для фотографий, с подсветкой и на несколько снимков.

– Разве это не чудо – то, что сейчас, в такое непростое время, люди захотели и смогли стать добрыми волшебниками! – приставала я с вопросом ко всем домашним. Они разделяли удивление и радость, особенно дети, которые выбрали среди последующих презентов игрушки – тигрёнка и собачку ручной работы, сшитую из микрофибры. К ней прилагалась записка: «Дорогая Ольга! Вы очень хорошо вели себя в этом году – вам небольшой подарок!» Листок я предъявила сыну и дочери как вещдок существования Деда Мороза.

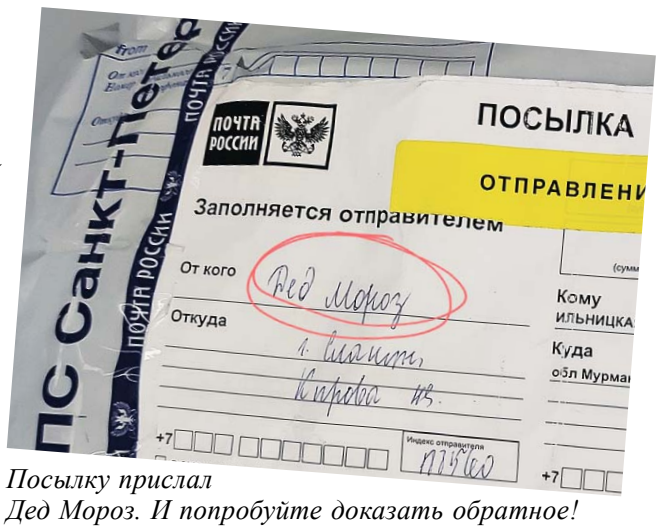

Посылку прислал Дед Мороз. И попробуйте доказать обратное!

Приятный сюрприз принёс из школы старший сын – запечатанный пакет передала учительница. В нём оказались мягкие чехлы-лапки для стула и милая открытка. Прибыли почтой также тёплые носки со снежинками и оленями, настольная игра для всей семьи, набор для маникюра и ёлочная игрушка – ангел. Перечисляю не всё – подарков оказалось много, не всегда получалось быстро зайти на почту за очередным сюрпризом.

«Поинтересуйся, пожалуйста, почему посылку не забирают?» – прислал сообщение Тайный Санта общей знакомой – той, через кого получил мой адрес. Девушка, недолго думая, переслала этот вопрос мне, рассекретив дарителя. «Понимаешь, он так волновался, что его подарок лежит на почте!» – объяснила она.

Прошли несколько недель с начала, и выяснилось, что получили все, кто участвовал во флешмобе, география дарителей – от Апатитов и Кировска до Костромской области. И мне кажется, что такая идея – порадовать любого человека в канун Нового года – приживётся. Да и нынче она ещё не закончилась!

Ольга ИЛЬНИЦКАЯ,
фото из личного архива автора

Рецепты счастливой зимовки

Апатиты. В центре современного искусства «Сияние» открыта выставка петербургской художницы Анастасии Кизиловой.

Не нарушить хрупкий мир

Северяне привычны к условиям полярной ночи и долгой зимы, и они, как никто, умеют ценить солнце и тепло. Но и в Петербурге климат испытывает своих жителей на прочность. Идея рецептов «выживания» в эту пору и сохранения бодрости духа и хорошего настроения сформировалась у Анастасии Кизиловой при знакомстве с природой Севера в августе этого года. Тогда, на пленэре под девизом «Хибины иначе», Анастасия провела многие часы, изучая местную хрупкую природу и боясь нарушить удивительный, сложный мир под своими ногами.

– Было чувство, когда ощущаешь себя одновременно очень большой и очень маленькой, – вспоминает художница. – Оно настроило меня на сосредоточенный лад, поэтому акварели получились тонкими и изящными.

От поездки у девушки осталось сильное впечатление и такой подъём, что ещё несколько месяцев она продолжала работать с материалом. В том числе и с глиной, создавая подобие хибинских растений. Эти маленькие формы стали частью экспозиции – они «поселились» в бассейне зимнего сада и в одной, почти лабораторной, нише.

Натуральный декор

Выпускница Санкт-Петербургской государственной художественно-промышленной академии имени А.Л. Штиглица, Анастасия Кизилова уже более десяти лет занимается современным искусством. Девушка придумала много необычных проектов, связанных с растениями.

Например, организовала кружок, где участники читали и обсуждали художественные и философские тексты. Таких кружков в Питере много, но этот начался с растений. Анастасия по образованию дизайнер одежды и решила сделать авторский проект – ткань с натуральным декором: для этого она высадила коллекцию суккулентов в текстиле. Из-за нехватки света и углекислого газа в городских условиях они стали погибать, но консультации у биологов подсказали – растениям нужен обмен углекислым газом и кислородом. Первый активизирует процесс фотосинтеза, а сами суккуленты выделяют кислород. Однако девушка поняла, что её углекислого газа катастрофически не хватает, и нужно срочно звать друзей!

Анастасия Кизилова представила свои изящные работы с хибинского пленэра

– Но не могла же я позвать их просто дышать на растения, поэтому пригласила читать вслух тексты! – улыбается Анастасия. – Для встреч под названием «Суккулентотерапия» я разработала специальную форму: суккуленты прикрепила у воротников, как микрофоны, и мы читали тексты в этих костюмах, подпитывая растения углекислым газом. Мы говорили о фотосинтезе и об отношении к растениям не как к декоративным объектам, а как к живым организмам. В Хибинах я так же чувствовала, что я в гостях у гор, у растений, представляла, как долго они восстанавливаются после того, как на них наступали люди.

К слову, Анастасия рассказала также о своём проекте «Санаторий «Оазис» – самом настоящем санатории для растений-«отказничков», которые люди приносили в основном из офисных помещений, где им обычно не хватает тепла, ухода и заботы.

Напишем книгу вместе!

Прямую связь между своими проектами и поездкой в Хибины девушка увидела именно через проблему выживания организма в суровых климатических условиях.

– С наступлением холодов вспоминаю, какие у меня есть практики по «выживанию», и в Апатитах мне стало интересно, а как это делают здесь? – рассказывает Анастасия. – Ведь мы можем обменяться знаниями, подружиться и помогать друг другу справляться с хандрой в это непростое время. Так возникла идея собирать рецепты счастливой полярной ночи.

Художница приехала в наш город в очередной раз с выставкой, ставшей итогом хибинского пленэра. Она организована в зимнем саду санатория «Изовела», где находится ЦСИ «Сияние». На открытии гости не только знакомились с работами автора, но и делились опытом жизни на Севере, различными навыками, рассказывали о своём хобби.

На базе такого обмена опытом Анастасия хочет в дальнейшем написать и нарисовать совместную книгу рецептов в формате «книга художника», которая может быть вовсе не похожей на обычную книгу. Идея навеяна тетрадками с рецептами мамы и бабушки художницы – с пометками на полях, не только кулинарными, но и хозяйственными. Кстати, всех участников встречи девушка угощала домашней пастилой из брусники, собранной её мамой.

Выставку «Проект «Оазис» Анастасии Кизиловой ещё можно успеть посетить 7 января в 16 часов и 9 января 15 часов. Для этого нужно зарегистрироваться на сайте ЦСИ «Сияние» по ссылке: https://radiance-cca.timepad.ru/event/1871409/, указав подходящие день и время, вход свободный. (12+)

Кристина НОВИКОВА,
фото автора

Богиня вулканов Пеле в снежном исполнении

ЭФФЕКТ СКАЗКИ

Кировск. Арт-парк «Таинственный лес» начал свой пятый сезон и обещает летние сюрпризы.

Нравится всё!

А сейчас, зимой, он полон чудес, как обычно, и… полон народу. Туристические зимние объекты в Кировске один интереснее другого и смело конкурируют между собой. Вот и «Таинственный лес» стал ещё таинственнее и больше.

Мы побывали здесь в самый канун праздников, чтобы не спеша прогуляться по уже знакомым и ещё неведомым дорожкам. Предновогодний день, то есть вечер, в арт-парке вовсе не был безлюдным – всё больше людей стремится создать себе настроение, предваряя праздничную суету.

– Мы обычно приезжаем сюда с семьёй именно 31 декабря, это уже традиция, – рассказал апатитчанин Николай Резниченко. – На этот раз жена с маленькой дочуркой, ей ещё нет года, остались дома, а приехали мы с сынишкой Лёшей. В этот день не так много людей, можно спокойно погулять. Идея очень хорошая! Ведь мы, горожане, зимой в лесу практически не бываем. А здесь сделали так, что ты и в лесу, и в то же время всё удобно – дорожки, кафе, есть хорошая горка для ребёнка, и каждый год ещё что-то новое появляется!

Николай признался, что его больше всего впечатляет в арт-парке мамонт, а в этом году ещё и снежная горилла, а Лёша сказал, что нравится ему здесь буквально всё!

Шире и богаче

Тематика арт-парка из года в год остаётся прежней – артефакты инопланетной и древних земных цивилизаций, но наполнение постоянно обогащается. Легенда Таинственного леса гласит, что началось всё с приземления инопланетян, свидетельством чего остались останки их космического корабля (прилагаются), а также различные объекты.

«Очевидно, здесь была их лаборатория, здесь они творили свою магию – магию камня, огня, воды, земли и ветров», – гласит легенда, познакомиться с которой, как и с картой Леса, можно в тёплом кафе на территории парка. В общем, инопланетяне ушли, а таинственность и тайны остались – звуки, свет, потайные местечки в сплетениях ветвей.

Есть место в арт-парке также артефактам древних земных цивилизаций – пещера древних людей, деревянная башня алхимика и сам алхимик – из снега, Шаманская пристань с тотемными деревянными фигурами, эффектная богиня вулканов…

Горилла, мамонт, голова плезиозавра на длинной шее, колоритно вписанная в предгорный распадок. Ходи себе и ходи, удивляйся, радуйся, ахай, фотографируй и фотографируйся. На горке покатайся – она в этом году грандиозная, хорошо спроектированная – летишь на ватрушке, аж дух захватывает!

Зимой и летом

Этот парк всё расширяется, из четырёх гектаров арендованной земли освоена уже большая часть, по сравнению с прошлым сезоном прибавилась солидная окультуренная территория почти с гектар общей площадью. Один из создателей этого объекта, Олег Иванов (в команде ещё Григорий Ивков и Денис Банкин), рассказал, что готовятся они к зимнему сезону всё лето, начиная строиться уже первого июня и заканчивая приготовления перед самым открытием в декабре.

– Получается, около двухсот дней мы ведём строительство каждый год, – на ходу подсчитывает он. – В этом году прибавилось много деревянной инфраструктуры – ходовые маршруты, Башня алхимика, площадки. Сто сорок кубометров доски ушло.

В наступившем году появится летняя программа работы парка, её формат пока в планах: это могут быть квесты, познавательные программы, творческие фестивали. Летом Лес, может, будет не таким таинственным, но точно останется волшебным.

Зоя КАБЫШ, фото автора и Сергея ЯРОЦКОГО

В любом таинственном лесу обязательно должен жить мудрый ворон

ЛЮБО-ДОРОГО ГЛЯДЕТЬ!

Апатиты. Здесь впервые провели конкурс на самого необычного снеговика.

Изюминкой мероприятия было условие – сделать главного зимнего героя из чего угодно, кроме снега. Участвовать могли как коллективы, так и авторы по отдельности, наибольшую активность проявили апатитские семьи.

Было очевидно, что несколько снеговиков на параде появились на свет довольно давно – работники детских садов привезли в парк «Огни города» такие произведения искусства, которые сложно создать за неделю-другую до конкурса…

Вот на санях сидит снеговик, «слепленный» из цветных мячиков, с большим бантом на шее и в настоящих сапогах, а рядом – его друзья в роговых очках, перчатках, с пакетом сладостей в руке, а один из компании и вовсе на лыжах. Эту скульптурную группу зрители рассматривали дольше всего – и именно она заняла первое место в конкурсе, коллектив детского сада № 46 получил диплом лауреата первой степени.

Удивительно выглядел музыкальный дуэт: остроумные авторы превратили в снеговиков… металлические трубы, покрашенные в белый цвет! Надели им затейливые шапки, шарфы и очки, приварили металлические же руки, укрепили в них музыкальные инструменты – и рок-группа 80-х годов готова! «Смотри, на «Песняров» похожи!» – с улыбкой отметил кто-то из гостей праздника.

Были снеговики, сделанные из пластиковых стаканчиков и коробок, в пиратском наряде и медицинском халате, с кондитерским шприцем и красками с кисточками.

– Очень строгое жюри очень долго выбирало и не могло выбрать лучших, вы все так постарались, любо-дорого глядеть! – поделился трудностями Дед Мороз, который вместе со Снегурочкой вёл конкурс.

Все участники получили дипломы и подарки – сертификаты на сеансы катания в Ледовый дворец «Юность», наборы чайной посуды, игрушки. И самое главное: по словам специалистов отдела культуры, такой отклик на призыв поучаствовать в конкурсе – это весомый повод повторить его в будущем году.

Ольга ИЛЬНИЦКАЯ, фото автора

Пятница, 14 января

Первый канал

05.00 «Доброе утро»
09.00, 12.00, 15.00, 18.00 Новости (16+)
09.25 «Доброе утро»
09.50 «Жить здорово!» (16+)
10.55 «Модный приговор» (6+)
12.15 «Время покажет» (16+)
15.15 «Давай поженимся!» (16+)
16.00 «Мужское/Женское» (16+)
17.00 «Горячий лед». Фигурное катание. ЧЕ-2022. Танцы. Ритм-танец. Прямой эфир из Таллина
18.40 «Человек и закон» (16+)
19.45 Телеигра «Поле чудес» (16+)
21.00 «Время»
21.30 Новогодняя ночь на Первом. 30 лет спустя (16+)
01.05 «Наедине со всеми» (16+)
02.00 «Модный приговор» (6+)
02.50 «Давай поженимся!» (16+)
03.30 «Мужское/Женское» (16+)
04.50 «Россия от края до края» (12+)

Россия К

06.30, 07.00, 07.30, 08.30, 10.00, 15.00, 19.30, 23.00 Новости культуры
06.35 «Пешком...» Квартиры московских композиторов
07.05 «Правила жизни»
07.35 Д/ф «Фактор Ренессанса», 2 с. (Германия)
08.35 Цвет времени. Анри Матисс
08.50 Х/ф «Долгая дорога в дюнах», 5 с.
10.20 Х/ф «Без вины виноватые»
12.05 Д/ф «Шри-Ланка. Маунт Лавиния»
12.35 Д/ф «Ирина Анисимова-Вульф. Маркиза советского театра»
13.20 Д/ф «Три тайны адвоката Плевако»
13.50 Абсолютный слух
14.30 Д/с «Империя Королева». «Недосягаемая Луна»
15.05 Письма из провинции. Республика Тыва
15.35 «Энигма. Марина Ребека»
16.20 Х/ф «Долгая дорога в дюнах», 5 с.
17.30 Исторические концерты. Выдающиеся дирижеры XX века. Курт Мазур и Симфонический оркестр Гевандхаус
18.40 Искатели. «Талисман Мессинга»
19.45 Линия жизни. А. Клюквин
20.40 Х/ф «Старый Новый год»
23.20 Х/ф «Небо. Самолет. Девушка»
00.50 Искатели. «Талисман Мессинга»
01.35 Исторические концерты. Выдающиеся дирижеры XX века. Курт Мазур и Симфонический оркестр Гевандхаус
02.40 М/ф «Старая пластинка»

Домашний

06.30 «6 кадров» (16+)
06.35 Т/с «Реальная мистика» (16+)
07.35 «По делам несовершеннолетних» (16+)
08.40 «Давай разведемся!» (16+)
09.45 «Тест на отцовство» (16+)
12.00 Т/с «Понять. Простить» (16+)
13.10 Т/с «Порча» (16+)
13.40 Т/с «Знахарка» (16+)
14.15 Т/с «Верну любимого» (16+)
14.50 Мелодрама «Авантюра» (Украина) (16+)
19.00 Мелодрама «Письмо надежды» (Украина) (16+)
23.20 Мелодрама «Здравствуй, папа!» (16+)
03.00 Т/с «Реальная мистика» (16+)
03.50 Т/с «Верну любимого» (16+)
04.20 Т/с «Порча» (16+)
04.45 Т/с «Знахарка» (16+)
05.10 Т/с «Понять. Простить» (16+)
06.00 «Домашняя кухня» (16+)
06.25 «6 кадров» (16+)

Матч!

06.00, 08.50, 12.30, 03.20 Новости (16+)
06.05, 22.00, 00.30 Все на Матч! Прямой эфир (16+)
08.55 «Дакар-2022»
09.25 Х/ф «Большой босс» (16+)
11.30 «Есть тема!» Прямой эфир (16+)
12.35 «Специальный репортаж» (12+)
12.55 Т/с «Десант есть десант» (16+)
15.05 На лыжи с Еленой Вяльбе
15.25 Лыжные гонки. Кубок мира. Спринт (16+)
16.10 Биатлон. Кубок мира. Эстафета. Женщины (16+)
18.15 Лыжные гонки. Кубок мира. Спринт
19.55 Баскетбол. Евролига. Мужчины. ЦСКА (Россия) - АСВЕЛ (Франция) (16+)
22.25 Футбол. Чемпионат Германии. «Боруссия» (Дортмунд) - «Фрайбург» (16+)
01.15 Смешанные единоборства. UFC. Валентина Шевченко против Джессики Андраде (16+)
02.20 Бобслей и скелетон. Кубок мира
03.25 Д/ф «Макларен» (12+)
05.00 Хоккей. НХЛ. «Колорадо Эвеланш» - «Аризона Койотис» (16+)

Россия 1

05.00 «Утро России»
09.00 «Вести». Местное время
09.30 «Утро России»
09.55 «О самом главном» (12+)
11.00 «Вести»
11.30 «Судьба человека» (12+)
12.40 «60 минут» (12+)
14.00 «Вести»
14.30 «Вести». Местное время
14.55 Т/с «Тайны госпожи Кирсановой» (12+)
17.00 «Вести»
17.15 «Андрей Малахов. Прямой эфир» (16+)
18.40 «60 минут» (12+)
20.00 «Вести»
20.45 «Вести». Местное время
21.00 «Аншлаг. Старый Новый год» (16+)
00.00 Новогодний Голубой огонек-2022
03.30 Комедия «Елки 5» (6+)

Рен-ТВ

05.00 «Документальный проект» (16+)
07.00 «С бодрым утром!» (16+)
08.30, 12.30, 16.30, 19.30 «Новости» (16+)
09.00 «Документальный проект» (16+)
11.00 «Как устроен мир » (16+)
12.00 «112» (16+)
13.00 «Загадки человечества » (16+)
14.00 «Невероятно интересные истории» (16+)
15.00 «Засекреченные списки» (16+)
16.00 «112» (16+)
17.00 «Тайны Чапман» (16+)
18.00 «Самые шокирующие гипотезы» (16+)
19.00 «112» (16+)
20.00 Х/ф «Конан-варвар» (16+)
22.05 Х/ф «Соломон Кейн» (18+)
00.05 Х/ф «Железный рыцарь» (16+)
02.15 Х/ф «Железный рыцарь 2» (16+)
03.55 «Невероятно интересные истории» (16+)

5-й канал

05.00, 09.00, 13.00 «Известия» (16+)
05.25 Т/с «Дознаватель». «Поединок» (16+)
06.10 Т/с «Дознаватель». «Командировка» (16+)
06.55 Т/с «Дознаватель». «Лекарство» (16+)
07.50 Т/с «Дознаватель». «Судьба» (16+)
08.50, 09.25 Т/с «Дознаватель». «Награда» (16+)
10.10 Т/с «Дознаватель». «Огонь» (16+)
11.15 Т/с «Дознаватель». «Ксива» (16+)
12.15, 13.25 Т/с «Дознаватель». «Мразь» (16+)
13.40 Т/с «Дознаватель». «Жара» (16+)
14.40 Т/с «Дознаватель». «Свидетель» (16+)
15.35 Т/с «Дознаватель». «Игра» (16+)
16.40 Т/с «Дознаватель». «Месть» (16+)
17.35, 18.35 Т/с «Морские дьяволы 4» (16+)
19.35, 20.25, 21.15, 22.05, 22.55 Т/с «След» (16+)
23.45 Светская хроника (16+)
00.45, 01.35, 02.15, 02.50, 03.30, 04.05, 04.45 Т/с «48 часов» (16+)

EuroSport

01.25 Новости
01.30 Ралли-рейд. «Дакар». Этап 11 (16+)
02.30 Биатлон. КМ. Рупольдинг. Мужчины. Спринт (6+)
03.30 Теннис. ATP 250. Аделаида. 1/4 финала (6+)
05.00 Снукер. «Мастерс», 1/4 финала (6+)
07.00 Биатлон. КМ. Рупольдинг. Мужчины. Спринт (6+)
08.00 Ралли-рейд. «Дакар». Этап 11 (16+)
09.00 Теннис. ATP 250. Аделаида. Полуфинал (6+)
13.00 Биатлон. КМ. Рупольдинг. Мужчины. Спринт (6+)
13.50 «Eurosport Winter Pass #8» (16+)
14.20 Горные лыжи. КМ. Венген. Мужчины. Скоростной спуск (16+)
16.00 Биатлон. КМ. Рупольдинг. Женщины. Эстафета (6+)
17.45 Лыжные гонки. КМ. Ле Рус. Спринт (6+)
18.30 Снукер. «Мастерс», 1/4 финала (6+)
19.30 Горные лыжи. КМ. Венген. Мужчины. Скоростной спуск (16+)
19.55 Прыжки на лыжах с трамплина. КМ. Закопане. HS 140. Мужчины. Квалификация (16+)
21.00 Снукер. «Мастерс», 1/4 финала (6+)
21.40 Новости
21.45 Снукер. «Мастерс», 1/4 финала (6+)

НТВ

05.15 Т/с «Мухтар. Новый след» (16+)
06.50 Т/с «Невский. Чужой среди чужих» (16+)
08.00, 10.00, 13.00, 16.00, 19.00 «Сегодня»
08.25 Т/с «Невский. Чужой среди чужих» (16+)
13.25 «Чрезвычайное происшествие»
14.00 Т/с «Невский. Чужой среди чужих» (16+)
16.45 «За гранью» (16+)
17.50 «ДНК» (16+)
20.00 Т/с «Бим» (16+)
00.20 Т/с «Шуберт» (16+)
02.40 Т/с «Таксистка» (16+)

ТВЦ

06.00 «Настроение»
08.10 Т/с «Агата и сыск» (12+)
11.30, 14.30, 17.50 «События»
11.50 Т/с «Агата и сыск» (12+)
14.50 «Город новостей»
15.05 Т/с «Агата и сыск» (12+)
16.55 Д/ф «Актерские драмы» (12+)
18.10 Х/ф «Седьмой гость» (12+)
20.05 Х/ф «Похищенный» (12+)
22.00 «В центре событий»
23.10 «Песни молодости. Легенды ВИА» (6+)
00.50 Д/ф «Легенды советской эстрады. Звездные гастроли» (12+)
01.30 Х/ф «Сицилианская защита» (12+)
03.00 «Петровка, 38» (16+)
03.15 Х/ф «Седьмой гость» (12+)
04.45 «10 самых... Звездные войны с тещами» (16+)
05.20 Х/ф «Похищенный» (12+)

ТВ3

06.00, 05.45 М/ф
09.30, 10.05, 10.40, 11.15 Т/с «Слепая» (16+)
11.50 «Новый день»
12.25, 13.00, 13.35, 15.45, 16.20, 16.55 Т/с «Гадалка» (16+)
14.10 «Знаки судьбы. Рогоносец» (16+)
14.40 «Мистические истории» (16+)
17.25 Т/с «Уиджи. Лучшие подруги» (16+)
18.00 Т/с «Уиджи. Ночной хищник» (16+)
18.30 Т/с «Уиджи. Гастарбайтеры» (16+)
19.00 Т/с «Уиджи. Высшая мера» (16+)
19.30 Х/ф «_|_» (16+)
21.30 Х/ф «Знакомьтесь: Джо Блэк» (16+)
01.15 Х/ф «Гори, гори ясно» (18+)
02.30 «Городские легенды. Тверь. Парк Гурко» (16+)
03.30 «Городские легенды. Зеленоград. Последняя тайна Колумба» (16+)
04.15 «Тайные знаки. Формула любви и бессмертия» (16+)
05.00 «Тайные знаки. Каменное сердце» (16+)

Русский Иллюзион

00.15 Х/ф «Кислород» (16+)
01.35 Х/ф «Корпоратив» (16+)
03.05 Х/ф «Спитак» (16+)
04.40 Х/ф «Няньки» (16+)
06.10 Х/ф «Лови момент» (16+)
07.25 Х/ф «Пиковая дама: Черный обряд» (16+)
09.00 Х/ф «Порт» (16+)
10.45 Х/ф «Белые ночи» (16+)
12.30 Х/ф «Про жену, мечту и еще одну...» (12+)
14.10 Х/ф «Сторож» (16+)
16.00 Х/ф «Кислород» (16+)
17.25 Х/ф «Домовой» (6+)
19.15 Х/ф «Праздник взаперти» (16+)
20.40 Х/ф «Спитак» (16+)
22.30 Х/ф «Предок» (16+)

Мир

05.00 Фестиваль Авторадио «Дискотека 80-х» (12+)
05.40 Х/ф «Вратарь»
06.50 Х/ф «Друг»
08.20 Т/с «Петр Первый. Завещание» (16+)
10.00, 13.00, 16.00, 19.00 Новости
10.10 «В гостях у цифры» (12+)
10.20 Т/с «Петр Первый. Завещание» (16+)
13.15 «Дела судебные. Деньги верните!» (16+)
14.10 «Дела судебные. Битва за будущее» (16+)
15.05 «Дела судебные. Новые истории» (16+)
16.20 «Дела судебные. Битва за будущее» (16+)
17.10 Х/ф «Воры в законе» (16+)
19.15 «Слабое звено» (12+)
20.10 «Игра в кино» (12+)
20.55 Х/ф «Человек с бульвара Капуцинов» (16+)
22.45 Х/ф «Жестокий романс» (12+)
01.20 Х/ф «Золушка» (12+)
03.15 Х/ф «Моя любовь» (6+)
04.30 М/ф

ТНТ

07.00, 07.30 «ТНТ. Gold» (16+)
07.55, 08.25, 09.00, 09.30, 10.00 Т/с «Интерны» (16+)
10.30, 11.00, 11.30, 12.00 Т/с «Полярный» (16+)
12.30, 13.00, 13.30, 14.00, 14.30 Т/с «СашаТаня» (16+)
15.00, 15.30, 16.00, 16.30 Т/с «Универ. Новая общага» (16+)
17.00 «Я тебе не верю» (16+)
18.00, 19.00 «Однажды в России. Спецдайджест» (16+)
20.00 «Однажды в России» (16+)
21.00 «Комеди Клаб» (16+)
22.00, 04.50, 05.40 «Открытый микрофон» (16+)
23.00 «Импровизация. Команды» (16+)
00.00 «Такое кино!» (16+)
00.30 Х/ф «Помолвка понарошку» (16+)
02.20, 03.10 «Импровизация» (16+)
04.00 «Comedy Баттл. Суперсезон» (16+)
06.35 «ТНТ. Best» (16+)

Че

06.00 Улетное видео (16+)
06.15 «На троих» (16+)
07.30 Улетное видео. Лучшее (16+)
09.00 Улетное видео (16+)
14.00 «+100500» (18+)
17.00 Улетное видео (16+)
20.00 «+100500» (18+)
23.30 «iТопчик» (16+)
01.30 Улетное видео (16+)

Discovery Channel

06.00, 06.23 Как это сделано? (16+)
06.46, 14.48 Махинаторы: Предок современных внедорожников (16+)
07.39 Битвы за контейнеры: Тайны Востока (16+)
08.06 Битвы за контейнеры: Нападение акул (16+)
08.32, 08.59 Как это устроено? (16+)
09.25 Крутой тюнинг: Крутая училка (16+)
10.18 Золотая лихорадка (16+)
11.12 Золотая лихорадка: бурные воды (16+)
12.06 Багажные войны: Схватка а-ля Тайсон (16+)
12.33 Багажные войны: Дело космического масштаба (16+)
13.00 Багажные войны: Двуличие (16+)
13.27 Багажные войны: Блестящие стволы (16+)
13.54, 14.21 Багажные войны (16+)
15.42 Крутой тюнинг: Camaro №1 (16+)
16.36 Лучший моделист (16+)
17.30, 02.15 Быстрые и громкие: Гонка со временем (16+)
18.24 Битвы за контейнеры: Тяжелая артиллерия (16+)
18.51 Битвы за контейнеры: Меховая жила (16+)
19.18 Как это устроено?: Обувные колодки, тарелки для стендовой стрельбы (16+)
19.45 Как это устроено?: Зубные ретейнеры, апельсиновый сок (16+)
20.12 Махинаторы: Эта лошадка свое отъездила (16+)
21.06, 03.00 Аляска: семья из леса (16+)
22.00, 03.45 Операция «Спасение дома»: По уши в грязи (16+)
23.47 Как это устроено: автомобили мечты: Bentley Mulsanne (16+)
00.14 Как это устроено: автомобили мечты: Chevrolet Camaro (16+)
00.40 Как это устроено: автомобили мечты: Porsche Panamera (16+)
01.05 Как это устроено: автомобили мечты: Peugeot RCZ R (16+)
01.30 Как это устроено: автомобили мечты: Ariel Atom 3S (16+)
01.53 Как это устроено: автомобили мечты: Audi S8 (16+)
05.15 Кафе закусочные и забегаловки: Несравненные блюда (16+)
05.38 Кафе закусочные и забегаловки: Созданы друг для друга (16+)

Пятница!

05.00 Орел и решка. Россия (16+)
05.50 Пятница News (16+)
06.20 На ножах (16+)
09.30 Т/с «Училки в законе 2» (16+)
11.40 Т/с «Евгенич» (16+)
18.00 Х/ф «Доспехи бога» (16+)
19.50 Х/ф «Доспехи бога 2: Операция «Кондор» (16+)
22.00 Х/ф «Шанхайские рыцари» (12+)
00.10 Пятница News (16+)
00.40 Дикари (16+)
01.30 Пятница News (16+)
01.50 Дикари (16+)
02.40 Орел и решка. Россия (16+)
04.20 Пятница News (16+)

СТС

06.00 «Ералаш»
06.05 М/с «Три кота»
06.15 М/с «Драконы. Защитники Олуха» (6+)
07.00 М/с «Том и Джерри»
08.00 Т/с «Семейка» (16+)
09.00 Х/ф «Ужастики 2: Беспокойный Хэллоуин» (16+)
10.40 Шоу «Уральских пельменей» (16+)
21.00 Боевик «Пятый элемент» (16+)
23.35 Боевик «Призрак в доспехах» (16+)

01.35 Комедия «Здравствуй, папа, Новый год!» (16+)
03.10 Т/с «Воронины» (16+)
04.45 «6 кадров» (16+)
05.00 М/ф
05.50 «Ералаш»

ОТР

06.00, 17.30 Д/ф «Книжные аллеи. Адреса и строки» (6+)
06.25, 17.00 «Потомки». Ковалевская. Первая женщина-профессор. (12+)
06.55, 15.15 «Среда обитания» (12+)
07.15, 15.35 «Календарь» (12+)
08.00 Отражение
10.00, 13.00, 15.00, 19.00 Новости
10.10, 21.00 Т/с «Адмиралъ» (16+)
12.00, 13.20 Отражение 2
16.15 «За дело!» (12+)
16.45 Д/ф «Золотая серия России» (12+)
18.00, 19.30 Отражение 3
22.50 «Моя история». Григорий Заславский. (12+)
23.30 Д/ф «Пространство музыки» (12+)
01.00 Х/ф «Последний император» (16+)
03.50 Х/ф «Милый Ханс, дорогой Петр» (16+)

Карусель

05.00 Ранние пташки. «Смешарики. Новые приключения», «Пластилинки»
07.00 «С добрым утром, малыши!»
07.35 М/с «Суперкрылья. Миссия выполнима»
08.00 М/с «Кошечки-собачки»
10.10 М/с «Роботы-поезда»
10.45 «Студия Каляки-Маляки»
11.10 М/с «ДиноСити»
12.10 М/с «Легенды Спарка»
12.40 М/с «Тобот. Детективы Галактики» (6+)
13.10 М/с «Бен 10» (12+)
13.35 М/с «Дикие скричеры!» (6+)
14.00 «Навигатор. У нас гости!»
14.10 М/с «Сказочный патруль. Хроники чудес»
17.00 М/ф «Энчантималс. Тайны заснеженной долины»
17.45 М/с «Барбоскины»
19.35 М/с «Щенячий патруль»
20.30 «Спокойной ночи, малыши!»
20.45 М/с «Фееринки»
22.30 М/с «Бакуган: Вооруженный альянс» (6+)
23.15 «Ералаш» (6+)
01.00 М/с «Панда и Крош»
03.00 М/с «Лунтик и его друзья»

Звезда

06.25 Х/ф «Дом, в котором я живу» (12+)
09.00 Новости дня (16+)
09.20 Т/с «Крестный», 1-8 с (16+)
13.00 Новости дня (16+)
13.25 Т/с «Крестный» (16+)
14.00 Военные новости (16+)
14.05 Т/с «Крестный» (16+)
18.00 Новости дня (16+)
18.40 Т/с «Сто дней свободы», 1-4 с (16+)
21.15 Новости дня (16+)
21.25 Т/с «Сто дней свободы» (16+)
23.10 «Десять фотографий». Александр Панкратов-Черный (12+)
00.00 Х/ф «Братья по крови» (12+)
01.40 Х/ф «Семнадцатый трансатлантический» (12+)
03.10 Х/ф «Правда лейтенанта Климова» (12+)
04.35 Д/ф «Ким Филби. Моя Прохоровка» (12+)

Телеканалы оставляют за собой право изменять сетку вещания. Маркировка возрастных ограничений в телепрограмме, предоставленной телеканалами, проставлена ими в соответствии с № 436-ФЗ «О защите детей от информации, причиняющей вред их здоровью и развитию»

Суббота, 15 января

Первый канал

06.00 «Доброе утро». Суббота (6+)
09.00 «Умницы и умники» (12+)
09.45 «Слово пастыря»
10.00 Новости
10.15 «Люди, которых я люблю» (16+)
11.20 «Видели видео?» (6+)
12.00 Новости
12.15 «Видели видео?» (6+)
14.10 Юбилейный вечер (12+)
16.25 «Кто хочет стать миллионером?» (12+)
18.00 «Сегодня вечером» (16+)
21.00 «Время»
21.30 «Горячий лед». Фигурное катание. ЧЕ-2022. Танцы. Произвольный танец. Женщины. Произвольная программа. Прямой эфир из Таллина
23.45 «Ночной Дозор» (16+)
02.05 «Наедине со всеми» (16+)
02.45 «Модный приговор» (6+)
03.35 «Давай поженимся!» (16+)
04.15 «Мужское/Женское» (16+)
04.55 Т/с «Галка и Гамаюн» (16+)

Россия К

06.30 «Лион Фейхтвангер «Иеффай и его дочь»
07.05 М/ф: «Паровозик из Ромашкова», «Король и дыня», «Фантик. Первобытная сказка»
07.50 Х/ф «Старый Новый год»
10.05 «Передвижники. Михаил Врубель»
10.35 Х/ф «Семь нянек»
11.45 Острова. В. Фрид
12.30 «Дом ученых». А. Зорин
13.00 Д/ф «Зимняя сказка для зверей» (Великобритания)
13.55 Международный фестиваль «Цирк будущего»
15.25 Х/ф «Небо. Самолет. Девушка»
17.00 Д/ф «Раймонд Паулс. «Сыграй, маэстро, жизнь свою...»
17.45 XX век. «Маэстро. Раймонд Паулс. Творческий вечер в Театре эстрады»
18.55 Д/с «Отцы и дети». «Тереза Дурова»
19.20 Х/ф «Исполнение желаний»
21.00 Новогодний гала-концерт «Пласидо Доминго приглашает...» Трансляция из Большого театра
22.55 Х/ф «Сваха» (США)
00.35 Д/ф «Зимняя сказка для зверей» (Великобритания)
01.25 Х/ф «Семь нянек»
02.40 М/ф «Догони-ветер»

Домашний

06.30 «6 кадров» (16+)
06.45 «Пять ужинов» (16+)
07.00 Мелодрама «Срок давности» (Россия - Украина) (16+)
10.50 Т/с «Пленница», 1-8 с. (Украина) (16+)
19.00 Т/с «Великолепный век», 5 и 6 с (16+)
23.00 Мелодрама «Кровь ангела» (16+)
02.50 Т/с «Пленница», 1-4 с (16+)
05.55 «Домашняя кухня» (16+)
06.20 «6 кадров» (16+)

Матч!

06.00 Хоккей. НХЛ. «Колорадо Эвеланш» - «Аризона Койотис». Прямая трансляция (16+)
07.30, 08.50, 02.55 Новости (16+)
07.35, 19.35, 22.00, 00.05 Все на Матч! Прямой эфир (16+)
08.55 «Дакар-2022»
09.25 М/ф «Снежные дорожки»
09.35 М/ф «Шайбу! Шайбу!»
09.55 Лыжные гонки. Марафонская серия Ski Classics. 75 км. Прямая трансляция из Италии (16+)
13.50 Хоккей. Фонбет Матч Звезд КХЛ 2022 г. Трансляция из Челябинска
14.55 Лыжные гонки. Кубок мира. Мужчины. 15 км. Прямая трансляция из Франции (16+)
16.30 Биатлон. Кубок мира. Эстафета. Мужчины. Прямая трансляция из Германии (16+)
18.15 Лыжные гонки. Кубок мира. Женщины. 10 км. Трансляция из Франции
19.55 Футбол. Чемпионат Италии. «Салернитана» - «Лацио». Прямая трансляция (16+)
22.25 Гандбол. ЧЕ. Мужчины. Россия - Норвегия. Прямая трансляция из Словакии (16+)
00.50 Санный спорт. Кубок мира. Трансляция из Германии
01.55 Бобслей и скелетон. Кубок мира. Трансляция из Швейцарии
03.00 Смешанные единоборства. UFC. Гига Чикадзе против Келвина Каттара. Прямая трансляция из США (16+)

Россия 1

05.00 «Утро России». Суббота
08.00 «Вести». Местное время
08.20 Местное время. Суббота
08.35 «По секрету всему свету»
09.00 «Формула еды» (12+)
09.25 «Пятеро на одного»
10.10 «Сто к одному»
11.00 «Вести»
11.30 «Юмор! Юмор! Юмор!!» (16+)
12.35 «Доктор Мясников» (12+)
13.40 Х/ф «Бумажный самолетик» (12+)
18.00 «Привет, Андрей!» (12+)
20.00 «Вести в субботу»
21.00 Х/ф «Виражи судьбы» (12+)
01.00 Х/ф «В полдень на пристани» (16+)

Рен-ТВ

05.00 «Невероятно интересные истории» (16+)
06.45 Х/ф «Маска» (США) (16+)
08.30 «О вкусной и здоровой пище» (16+)
09.00 «Минтранс» (16+)
10.00 «Самая полезная программа» (16+)
11.00 «Знаете ли вы, что?» (16+)
12.05 «Военная тайна с Игорем Прокопенко» (16+)
13.05 «Совбез» (16+)
14.05 «Тайна подземелья: как найти клад?» (16+)
15.10 «Засекреченные списки. Большие, но бестолковые: размер имеет значение?» (16+)
17.20 Х/ф «Перл-Харбор» (16+)

20.55 Х/ф «Ярость» (16+)
23.25 Х/ф «Оверлорд» (18+)
01.30 Х/ф «Клетка» (16+)
03.15 Х/ф «Честная игра» (16+)
04.40 «Тайны Чапман» (16+)

5-й канал

05.00, 05.20 Т/с «48 часов» (16+)
06.00, 06.40, 07.20, 08.10 Т/с «Великолепная пятерка 4» (16+)
09.00 Светская хроника (16+)
10.00, 10.50, 11.40, 12.25 Т/с «Свои 2» (16+)
13.20, 14.05, 14.55, 15.50, 16.35, 17.25, 18.15, 19.00, 19.55, 20.40, 21.35, 22.20, 23.10 Т/с «След» (16+)
00.00 «Известия. Главное» (16+)
00.55, 01.50, 02.40, 03.25, 04.10, 04.45 Х/ф «Медное солнце» (16+)

EuroSport

01.25 Новости
01.30 Ралли-рейд. «Дакар». Этап 12 (16+)
02.30 Горные лыжи. КМ. Венген. Мужчины. Скоростной спуск (16+)
03.30 Теннис. ATP 250. Аделаида. Полуфинал (6+)
05.00 Снукер. «Мастерс», 1/4 финала (6+)
07.00 Теннис. ATP 250. Аделаида. Полуфинал (6+)
08.00 Ралли-рейд. «Дакар». Этап 12 (16+)
09.00 Теннис. ATP 250. Аделаида. Финал (6+)
11.00 The Minute (16+)
11.05 Биатлон. КМ. Рупольдинг. Женщины. Эстафета (6+)
11.35 Прыжки на лыжах с трамплина. КМ. Клигенталь. Мужчины. HS 140 (16+)
12.35 Горные лыжи. КМ. Цаухензее. Женщины. Скоростной спуск (16+)
14.15 Горные лыжи. КМ. Венген. Мужчины. Скоростной спуск (16+)
16.15 Биатлон. КМ. Рупольдинг. Мужчины. Эстафета (6+)
17.50 Прыжки на лыжах с трамплина. КМ. Закопане. Мужчины. HS 140. Команды (16+)
19.45 Лыжные гонки. КМ. Ле Рус. Мужчины. Свободный стиль. 15 км (6+)
20.15 Лыжные гонки. КМ. Ле Рус. Женщины. Свободный стиль. 10 км (6+)
20.45 Снукер. «Мастерс». Полуфинал (6+)
21.40 Новости
21.45 Снукер. «Мастерс». Полуфинал (6+)

НТВ

04.45 Т/с «Мухтар. Новый след» (16+)
08.00, 10.00, 16.00, 19.00 «Сегодня»
08.20 «Поедем, поедим!»
09.20 «Едим дома»
10.20 «Главная дорога» (16+)
11.00 «Живая еда с Сергеем Малоземовым» (12+)
12.00 «Квартирный вопрос»
13.00 «Однажды...» (16+)
14.00 «Следствие вели...» (16+)
19.25 «Новогодний Суперстар!» (16+)
22.00 «Квартирник НТВ у Маргулиса. Новогодний андеграунд» (16+)
01.35 «Новогодняя сказка для взрослых» (16+)
02.25 Т/с «Таксистка» (16+)

ТВЦ

07.05 «Православная энциклопедия» (6+)
07.30 «Фактор жизни» (12+)
08.05 Х/ф «Заяц над бездной» (12+)
10.00 «Самый вкусный день» (6+)
10.55 Х/ф «Медовый месяц» (12+)
11.30, 14.30, 23.45 «События»
11.50 Х/ф «Медовый месяц» (12+)
13.05 Х/ф «Вторая жизнь» (16+)
17.05 Х/ф «Купель дьявола» (12+)
21.00 «Постскриптум»
22.15 «Право знать!» (16+)
00.00 «Прощание. Пятилетка похорон» (16+)
00.50 «Дикие деньги» (16+)
01.30 Д/с «Новые герои Украины» (16+)
02.00 «Хроники московского быта» (12+)
04.45 Д/ф «Проклятые сокровища» (12+)
05.25 Д/ф «Актерские драмы» (12+)

ТВ3

06.00 М/ф
09.15, 09.45, 10.15, 10.45 Т/с «Слепая» (16+)
11.15 Х/ф «Знакомьтесь: Джо Блэк» (16+)
15.00 Х/ф «Шкатулка проклятия» (16+)
17.00 Х/ф «Винчестер: Дом, который построили призраки» (16+)
19.00 Х/ф «1408» (16+)
21.15 Х/ф «Парфюмер: История одного убийцы» (16+)
00.15 Х/ф «Темное зеркало» (18+)
02.00, 02.45, 03.30, 04.15, 05.15 «Мистические истории» (16+)

Русский Иллюзион

00.00 Х/ф «Няньки» (16+)
01.40 Х/ф «Лови момент» (16+)
02.50 Х/ф «Неуловимые» (16+)
04.20 Х/ф «Порт» (16+)
05.50 Х/ф «Белые ночи» (16+)
07.25 Х/ф «Кислород» (16+)
08.45 Х/ф «Про жену, мечту и еще одну...» (12+)
10.25 Х/ф «Сторож» (16+)
12.15 Х/ф «Домовой» (6+)
14.05 Х/ф «Праздник взаперти» (16+)
15.35 Х/ф «Няньки» (16+)
17.20 Х/ф «Спитак» (16+)
19.10 Х/ф «Предок» (16+)
20.40 Х/ф «Чемпионы» (6+)
22.25 Х/ф «Одноклассницы» (16+)
23.50 Х/ф «Порт» (16+)

Мир

05.00 М/ф
06.00 «Все, как у людей» (6+)
06.15 М/ф
06.50 Х/ф «Китайский сервиз» (12+)
08.40 «Исторический детектив с Николаем Валуевым» (12+)
09.05 «Слабое звено» (12+)
10.10 Х/ф «Акселератка»
11.50 Т/с «Господа-товарищи», 1-4 с (16+)
16.00 Новости
16.15 Т/с «Господа-товарищи», 4-7 с (16+)
19.00 Новости
19.15 Т/с «Господа-товарищи», 7-16 с (16+)
03.50 Х/ф «Белый клык»

Пятница!

05.00 Орел и решка. Россия (16+)
05.50 Пятница News (16+)
06.10 Мир забесплатно (16+)
09.20 Орел и решка. Земляне (16+)
10.30 Орел и решка. Чудеса света 5 (16+)
11.30 На ножах (16+)
16.50 Мир наизнанку. Китай (16+)
22.00 Руссо-Латино. Перу (16+)
00.00 Дикари (16+)
01.30 Пятница News (16+)
01.50 Орел и решка. Россия (16+)
03.30 Пятница News (16+)

ТНТ

07.00, 07.30 «ТНТ. Gold» (16+)
07.55, 08.25, 09.00, 09.30, 10.00, 10.25 Т/с «Интерны» (16+)
10.50, 12.20 «Битва экстрасенсов» (16+)
13.55 Х/ф «Легок на помине» (12+)
15.35 Х/ф «Все или ничего» (16+)
17.20 Х/ф «Реальные пацаны против зомби» (16+)
19.10 Х/ф «День города» (16+)
21.00 «Stand Up. Спецдайджесты-2021» (16+)
22.00 «Stand Up». «Дайджест» (16+)
23.00 «Женский Стендап» (16+)
00.00 Х/ф «Бен-Гур» (16+)

02.10, 02.55 «Импровизация» (16+)
03.45 «Comedy Баттл. Суперсезон» (16+)
04.35, 05.20 «Открытый микрофон» (16+)
06.10, 06.35 «ТНТ. Best» (16+)

Че

06.00 Улетное видео (16+)
06.15 «На троих» (16+)
07.30 Улетное видео. Лучшее (16+)
09.00 Улетное видео (16+)
12.00 Т/с «Два отца и два сына» (16+)
18.30 Улетное видео (16+)
21.00 «+100500» (18+)
23.30 «iТопчик» (16+)
01.30 Улетное видео (16+)

Discovery Channel

06.00, 06.23 Как это сделано? (16+)
06.46 Как это устроено?: Кукурузные чипсы/Коленвалы/Легкие самолеты/Колеса (16+)
07.13 Как это устроено?: Складные байдарки/Пиньяты/Мусоровозы/Тормозные диски (16+)
07.39 Как это устроено?: Вафельные трубочки/Деревянные гранулы/Университетские кольца (16+)
08.06 Как это устроено?: Гоночные коньки/Синтетическая резина/Зерна какао/Шоколад (16+)
08.32 Как это устроено?: Рулевые колеса/Топливопроводы/Яблочные пироги/Радиаторы (16+)
08.59 Как это устроено?: Кнуты/Аппараты для пиццы/Конические благовония/Реактивные двигатели для моделей (16+)
09.25, 01.30 Махинаторы (16+)
10.18 Охотники за старьем: классические авто (16+)
11.12 Большие грязные гонки: Грязная Семерка vs Флорида (16+)
12.06 Охотники за старьем (16+)
13.00 Металлоломщики (16+)
13.54, 14.21, 14.48, 15.15, 15.42, 16.09 Битвы за контейнеры (16+)
16.36 Битвы за контейнеры: Тайны Востока (16+)
17.03 Битвы за контейнеры: Нападение акул (16+)
17.30 Битвы за контейнеры: Тяжелая артиллерия (16+)
17.57 Битвы за контейнеры: Меховая жила (16+)
18.24 Золотая лихорадка (16+)
19.18 Золотая лихорадка: бурные воды (16+)
20.12 Золотая лихорадка: Берингово море (16+)
21.06 Махинаторы: Блистательный триумф (16+)
22.00 Махинаторы: Редкая находка (16+)
22.54 Махинаторы: Ветеран гонок (16+)
23.47 Махинаторы: Предок современных внедорожников (16+)
00.40 Махинаторы: Эта лошадка свое отъездила (16+)
02.15 Багажные войны: Схватка а-ля Тайсон (16+)
02.38 Багажные войны: Дело космического масштаба (16+)
03.00 Багажные войны: Двуличие (16+)
03.23 Багажные войны: Блестящие стволы (16+)
03.45, 04.08 Багажные войны (16+)
04.30 Несекретные материалы: Форт с привидениями (16+)
05.15 Кафе закусочные и забегаловки: Кулинарные шедевры (16+)
05.38 Кафе закусочные и забегаловки: Городская еда (16+)

СТС

06.00 «Ералаш»
06.05 М/с «Фиксики»
06.25 М/ф «Зай и Чик», «Ежик в тумане»
06.45 М/с «Три кота»
07.35 М/с «Драконы. Защитники Олуха» (6+)
08.00 М/с «Лекс и Плу. Космические таксисты» (6+)
08.25 Шоу «Уральских пельменей» (16+)
09.00 «Просто кухня» (12+)
10.00 Шоу «Уральских пельменей» (16+)
11.20 Боевик «Пятый элемент» (16+)
13.55 Боевик «Такси» (12+)
15.40 Боевик «Такси 2» (12+)
17.25 Боевик «Такси 3» (16+)
19.05 Боевик «Такси 4» (12+)
21.00 Боевик «Need for speed. Жажда скорости» (12+)
23.40 Драма «Ford против Ferrari» (16+)
02.35 Комедия «Тупой и еще тупее» (16+)
04.10 Т/с «Воронины» (16+)
05.00 М/ф
05.50 «Ералаш»

ОТР

06.00, 15.05 «Большая страна» (12+)
06.55 «Сделано с умом». Ботвинник. «Патриарх» советских шахмат. (12+)
07.25 «Фигура речи» (12+)
07.50 «Домашние животные» (12+)
08.20 «За дело!» (12+)
09.00, 16.50 «Календарь» (12+)
09.55, 14.35 «Среда обитания» (12+)
10.30 «Дом «Э» (12+)
11.00, 13.00, 15.00, 19.00 Новости
11.05 «Село, куда вернулось счастье» (12+)
11.15 Д/ф «Россия. Далее везде...» (12+)
11.45, 13.05, 00.50 Х/ф «Зеленый фургон» (12+)
14.10 Д/ф «Книжные аллеи. Адреса и строки» (6+)
16.00, 05.05 «Отражение» с Дмитрием Лысковым. (12+)
17.50 «То, что задело» (12+)
18.10, 19.05 Д/ф «Земля. Один потрясающий день» (6+)
19.55 «Очень личное с Виктором Лошаком». Виктор Садовничий. (12+)
20.35 Х/ф «Географ глобус пропил» (16+)
22.45 Х/ф «Милый Ханс, дорогой Петр» (16+)
03.15 «Активная среда» (12+)
03.30 Стинг. Концерт в Берлине (16+)

Карусель

05.00 М/с «Дракоша Тоша»
07.00 «С добрым утром, малыши!»
07.30 М/с «Волшебная кухня»
09.00 «Съедобное или несъедобное»
09.20 М/с «Робокар Поли и его друзья»
09.55 М/с «Барбоскины»
11.00 «Семья на ура!»
11.30 М/с «Катя и Эф. Куда-угодно-дверь»
13.00 «ТриО!»
13.20 М/с «Маша и Медведь»
15.20 М/с «Вспыш и чудо-машинки»
16.10, 23.15 «Ералаш» (6+)
17.25 М/с «Сказочный патруль»
19.00 Х/ф «Белка и Стрелка. Звездные собаки»
20.30 «Спокойной ночи, малыши!»
20.45 Х/ф «Белка и Стрелка. Карибская тайна» (6+)
22.30 М/с «Бакуган: Вооруженный альянс» (6+)
01.00 М/с «Панда и Крош»
03.00 М/с «Лунтик и его друзья»

Звезда

05.25 Д/с «Сделано в СССР» (12+)
05.35 Х/ф «Таежный моряк» (12+)
06.55 Х/ф «После дождичка, в четверг...» (6+)
08.00 Новости дня (16+)
08.15 Х/ф «После дождичка, в четверг...» (6+)
08.40 «Морской бой» (6+)
09.45 «Круиз-Контроль» (12+)
10.15 «Легенды цирка с Эдгардом Запашным» (12+)
10.45 «Улика из прошлого». «Дело о «черной смерти». Загадки эпидемий» (16+)
11.35 Д/с «Загадки века». «Секретная депортация по-европейски» (12+)
12.30 «Не факт!» (12+)
13.00 Новости дня (16+)
13.15 «СССР. Знак качества» с Иваном Охлобыстиным» (12+)
14.00 Т/с «Дума о Ковпаке» (12+)
18.00 Новости дня (16+)
18.15 «Задело!» с Н. Петровым (16+)
18.25 Т/с «Дума о Ковпаке» (12+)
21.40 Х/ф «От Буга до Вислы» (12+)
00.40 Х/ф «Вторжение» (12+)
02.10 Х/ф «В небе «Ночные ведьмы» (12+)
03.30 Х/ф «Пирожки с картошкой» (12+)

Телеканалы оставляют за собой право изменять сетку вещания. Маркировка возрастных ограничений в телепрограмме, предоставленной телеканалами, проставлена ими в соответствии с № 436-ФЗ «О защите детей от информации, причиняющей вред их здоровью и развитию»

Воскресенье, 16 января

Первый канал

06.00 Новости
06.10 Т/с «Галка и Гамаюн» (16+)
06.55 «Играй, гармонь любимая!» (12+)
07.40 «Часовой» (12+)
08.10 «Здоровье» (16+)
09.20 «Непутевые заметки» (12+)
10.00 Новости
10.15 «Жизнь других» (12+)
11.15 «Видели видео?» (6+)
12.00 Новости
12.15 «Видели видео?» (6+)
14.00 «Детский КВН» (6+)
15.15 «Г. Хазанов. Без антракта» (16+)
17.35 «Две звезды. Отцы и дети» (12+)
19.25 «Лучше всех!»
21.00 «Время»
22.00 «Дневной Дозор» (16+)
00.40 «Константин Хабенский. «Люди, которых я люблю» (16+)
01.40 «Наедине со всеми» (16+)
02.25 «Модный приговор» (6+)
03.15 «Давай поженимся!» (16+)
03.55 «Мужское/Женское» (16+)

Россия К

06.30 М/ф: «Две сказки», «Приключения Буратино»
08.00 Х/ф «Исполнение желаний»
09.35 «Обыкновенный концерт с Эдуардом Эфировым»
10.05 Х/ф «Гранатовый браслет»
11.35 Письма из провинции. Республика Тыва
12.05 Д/ф «Возвращение сокола»
12.45 Невский ковчег. Теория невозможного. Н. Миклухо-Маклай
13.15 «Игра в бисер». «Алан Александр Милн. «Винни-Пух»
13.55 Д/с «Архи-важно». «Государственный центр современного искусства «Арсенал». Н. Новгород»
14.30 Х/ф «Середина ночи» (США)
16.25 Д/ф «Тайны повелителей астрономических чисел»
17.05 «Пешком...» Москва Барановского
17.35 Линия жизни
18.30 «Романтика романса»
19.30 Новости культуры
20.10 Х/ф «Географ глобус пропил» (16+)
22.10 Опера «Аида»
00.55 Д/ф «Возвращение сокола»
01.35 М/ф: «Королевская игра», «Путешествие муравья»

Домашний

06.30 «6 кадров» (16+)
06.50 «Пять ужинов» (16+)
07.05 Мелодрама «Ты только мой» (Украина) (16+)
11.00 Мелодрама «Референт» (16+)
15.00 Мелодрама «Я заплачу завтра» (16+)
19.00 Т/с «Великолепный век» (16+)
23.35 Мелодрама «Письмо надежды» (16+)
03.15 Т/с «Пленница», 5-8 с (16+)
06.20 «6 кадров» (16+)

Матч!

06.00 Смешанные единоборства. One FC. Ксион Жи Нань против Аяки Миюры. Трансляция из Сингапура (16+)
07.00, 08.50 Новости (16+)
07.05, 19.35, 22.00 Все на Матч! Прямой эфир (16+)
08.55 Х/ф «Космический джем» (6+)
10.45 Хоккей. Фонбет Матч Звезд КХЛ 2022 г. Прямая трансляция из Челябинска (16+)
13.45 Лыжные гонки. Кубок мира. Гонка преследования. Женщины. Прямая трансляция из Франции (16+)
14.40 Биатлон. Кубок мира. Гонка преследования. Женщины. Прямая трансляция из Германии (16+)
15.30 Биатлон с Дмитрием Губерниевым (16+)
16.35 Биатлон. Кубок мира. Гонка преследования. Мужчины. Прямая трансляция из Германии (16+)
17.25 Лыжные гонки. Кубок мира. Гонка преследования. Мужчины. Прямая трансляция из Франции (16+)
18.35 Смешанные единоборства. UFC. Гига Чикадзе против Келвина Каттара. Трансляция из США (16+)
19.55 Футбол. Чемпионат Италии. «Рома» - «Кальяри». Прямая трансляция (16+)
22.40 Футбол. Чемпионат Италии. «Аталанта» - «Интер». Прямая трансляция
23.45 Гандбол. Лига чемпионов. Женщины. ЦСКА (Россия) - «Вайперс» (Норвегия)

Профилактика

Россия 1

05.20 Х/ф «Королева льда» (16+)
07.15 «Устами младенца»
08.00 Местное время. Воскресенье
08.35 «Когда все дома с Тимуром Кизяковым»
09.25 «Утренняя почта с Николаем Басковым»
10.10 «Сто к одному»
11.00 «Вести»
11.30 «Парад юмора» (16+)
13.10 Х/ф «ЗАГС» (12+)
17.20 «Танцы со звездами» (12+)
20.00 «Вести недели»
22.00 «Москва. Кремль. Путин»
22.40 «Воскресный вечер с Владимиром Соловьевым» (12+)
01.30 Х/ф «Елена» (18+)
03.20 Х/ф «Королева льда» (16+)

Рен-ТВ

05.00 «Тайны Чапман» (16+)
06.05 Х/ф «Выход дракона» (Гонконг - США) (16+)
07.55 Х/ф «Над законом» (США) (16+)
09.55 Х/ф «Зона смертельной опасности» (США) (18+)
11.55 Х/ф «Перл-Харбор» (США) (16+)
15.25 Х/ф «Годзилла» (США - Япония) (16+)
17.55 Х/ф «День независимости» (США) (12+)
20.40 Х/ф «День независимости: Возрождение» (США) (12+)
23.00 «Добров в эфире» (16+)
23.55 «Военная тайна с Игорем Прокопенко» (16+)
01.00 «Самые шокирующие гипотезы» (16+)
04.20 «Территория заблуждений с Игорем Прокопенко» (16+)

5-й канал

05.00 Х/ф «Медное солнце» (16+)
05.25, 06.10 Т/с «Опера. Хроники убойного отдела». «Автокоп» (16+)
07.00, 07.55 Т/с «Опера. Хроники убойного отдела». «Сектор обстрела» (16+)
08.55 Т/с «Опера. Хроники убойного отдела». «Опасный свидетель» (16+)
09.55, 00.20 Х/ф «Шугалей» (16+)
12.05, 02.20 Х/ф «Шугалей 2» (16+)
14.40 Х/ф «Шугалей 3» (16+)
16.35, 17.35 Х/ф «Отставник»
18.25 Х/ф «Отставник 2. Своих не бросаем» (16+)
20.25 Х/ф «Отставник 3» (16+)
22.20, 23.20 Х/ф «Отставник. Позывной «Бродяга» (16+)
04.15 Т/с «Опера. Хроники убойного отдела». «Халтурка» (16+)

EuroSport

01.30 Новости
01.35 The Minute (16+)
01.40 Теннис. ATP 250. Аделаида. Финал (6+)
02.30 Биатлон. КМ. Рупольдинг. Мужчины. Эстафета (6+)
03.30 Лыжные гонки. КМ. Ле Рус. Мужчины. Свободный стиль. 15 км (6+)
04.00 Теннис. Australian Open. Обзор (6+)
05.00 Снукер. «Мастерс». Полуфинал (6+)
07.00 Теннис. ATP 250. Аделаида. Финал (6+)
08.00 «2021: Новак против истории» (16+)
08.30 Горные лыжи. КМ. Венген. Мужчины. Скоростной спуск (16+)
09.30 Теннис. ATP 250. Аделаида. Финал (6+)
10.30 The Minute (16+)
10.35 Теннис. Australian Open. Обзор (6+)
11.35 «2021: Новак против истории» (16+)
12.05 Горные лыжи. КМ. Венген. Мужчины. Слалом. Попытка 1 (16+)
13.15 Горные лыжи. КМ. Цаухензее. Женщины. Супергигант (16+)
14.45 Биатлон. КМ. Рупольдинг. Женщины. Пасьют (6+)
15.30 Горные лыжи. КМ. Венген. Мужчины. Слалом. Попытка 2 (16+)
16.30 Биатлон. КМ. Рупольдинг. Мужчины. Пасьют (6+)
17.30 Биатлон. КМ. Рупольдинг. Женщины. Пасьют (6+)
17.50 Прыжки на лыжах с трамплина. КМ. Закопане. HS 140. Мужчины (16+)
19.45 Лыжные гонки. КМ. Ле Рус. Женщины. Пасьют. Классика. 10 км (6+)
20.15 Лыжные гонки. КМ. Ле Рус. Мужчины. Пасьют. Классика. 15 км (6+)
20.45 Снукер. «Мастерс». Финал (6+)
21.40 Новости
21.45 Снукер. «Мастерс». Финал (6+)

НТВ

04.45 Т/с «Мухтар. Новый след» (16+)
08.00, 10.00, 16.00, 19.00 «Сегодня»
08.20 «У нас выигрывают!» (12+)
10.20 «Первая передача» (16+)
11.00 «Чудо техники» (12+)
11.50 «Дачный ответ»
13.00 «НашПотребНадзор» (16+)
14.00 «Следствие вели...» (16+)
19.25 «Основано на реальных событиях» (16+)
23.00 «Ты не поверишь!» (16+)
00.00 Х/ф «Дед Мазаев и Зайцевы» (16+)
03.45 Т/с «Таксистка» (16+)

ТВЦ

06.05 «Петровка, 38» (16+)
06.15 Х/ф «Медовый месяц»
08.00 Х/ф «Зимняя вишня»
10.00 Д/ф «Актерские драмы» (12+)
10.50 «Страна чудес» (6+)
11.30 «События»
11.45 Х/ф «Сицилианская защита» (12+)
13.40 «Москва резиновая» (16+)
14.30 «Московская неделя»
15.05 Д/ф «Актерские драмы» (12+)
15.55 Д/ф «Валерий Гаркалин. Без ангела-хранителя» (16+)
16.50 «Хроники московского быта» (16+)
17.40 Х/ф «Ложь во спасение» (12+)
21.25 Х/ф «Озноб» (12+)
00.20 «События»
00.35 Х/ф «Озноб» (12+)
01.30 «10 самых... Простить измену» (16+)
02.00 Х/ф «Купель дьявола» (12+)
05.00 «Осторожно, мошенники!» (16+)
05.30 «Московская неделя» (12+)

ТВ3

06.00 М/ф
10.30 Т/с «Уиджи. Лучшие подруги» (16+)
11.00 Т/с «Уиджи. Ночной хищник» (16+)
11.30 Т/с «Уиджи. Гастарбайтеры» (16+)
12.00 Т/с «Уиджи. Высшая мера» (16+)
12.30 Х/ф «История одного вампира» (16+)
14.45 Х/ф «1408» (16+)
17.00 Х/ф «_|_» (16+)
19.00 Х/ф «Библиотекарь» (16+)
21.00 Х/ф «Девятые врата» (16+)
23.45 Х/ф «Парфюмер: История одного убийцы» (16+)
02.15 Х/ф «Гори, гори ясно» (18+)
03.45 «Городские легенды. Тербуны. Сокровища Золотой Орды» (16+)
04.30 «Городские легенды. Новгород. Голуби Софийского собора» (16+)
05.15 «Тайные знаки. Пророк Советского Союза. Вольф Мессинг» (16+)

Русский Иллюзион

01.30 Х/ф «Женщины против мужчин» (18+)
02.50 Х/ф «Белые ночи» (16+)
04.25 Х/ф «Про жену, мечту и еще одну...» (12+)
05.50 Х/ф «Сторож» (16+)
07.25 Х/ф «Временные трудности» (12+)
08.55 Х/ф «Лови момент» (16+)
10.20 Х/ф «Домовой» (6+)
12.10 Х/ф «Праздник взаперти» (16+)
13.35 Х/ф «Спитак» (16+)
15.25 Х/ф «Предок» (16+)
16.55 Х/ф «Порт» (16+)
18.40 Х/ф «Чемпионы» (6+)
20.25 Х/ф «Пиковая дама: Черный обряд» (16+)
22.05 Х/ф «Одноклассницы: Новый поворот» (16+)
23.20 Х/ф «Женщины против мужчин» (18+)

Мир

05.00 Х/ф «Белый клык»
05.25 М/ф
06.00 Х/ф «Акселератка»
07.35 Х/ф «Друг»
09.05 «Наше кино. Неувядающие» (12+)
09.30 «ФазендаЛайф» (12+)
10.00 Новости
10.15 Х/ф «Гардемарины, вперед!» (12+)
16.00 Новости
16.25 Х/ф «Человек с бульвара Капуцинов» (16+)
18.30 «Вместе»
19.30 Т/с «Петр Первый. Завещание» (16+)
00.00 «Вместе»
01.00 Х/ф «Жестокий романс» (16+)
03.25 Х/ф «Подкидыш»
04.30 М/ф

Телепрограмма предоставлена телепрограммадлягазет.рф

ТНТ

07.00, 07.30 «ТНТ. Gold» (16+)
07.55, 08.25 Т/с «Интерны» (16+)
09.00 «Перезагрузка» (16+)
09.30, 11.05 «Битва экстрасенсов» (16+)
12.40, 13.10, 13.40, 14.10, 14.45, 15.15, 15.50 Т/с «Ольга» (16+)
16.20 Х/ф «Гренландия» (16+)
18.40 Х/ф «Разлом Сан-Андреас» (16+)
21.00, 22.00 «Комеди Клаб» (16+)
23.00 «Talk» (18+)
00.00 Х/ф «Банды Нью-Йорка» (16+)
02.50, 03.40 «Импровизация» (16+)
04.30 «Comedy Баттл. Суперсезон» (16+)
05.20 «Открытый микрофон» (16+)
06.10, 06.35 «ТНТ. Best» (16+)

Че

06.00 Улетное видео (16+)
06.15 «На троих» (16+)
07.00 «Утилизатор» (12+)
12.00 Т/с «Два отца и два сына» (16+)
18.30 Улетное видео (16+)
21.00 «+100500» (18+)
23.30 «iТопчик» (16+)
01.30 Улетное видео (16+)

Discovery Channel

06.00, 06.23, 18.24, 18.51 Как это сделано? (16+)
06.46 Как это устроено?: Обувные колодки, тарелки для стендовой стрельбы (16+)
07.13 Как это устроено?: Зубные ретейнеры, апельсиновый сок (16+)
07.39 Как это устроено?: Стеклянные смесители, пожарные лестницы (16+)
08.06 Как это устроено?: Обучающие роботы, боксерские пояса (16+)
08.32, 08.59, 09.52, 10.18, 10.45 Как это устроено? (16+)
09.25 Как это устроено?: Плетеные корзины, колокольчики (16+)
11.12 Между небом и землей: Я могу умереть сегодня (16+)
12.06 Грязная работенка: Ловля медуз/укладка эпоксидного пола (16+)
13.00 Сурикаты: дивный новый мир: О дивная новая пустыня (16+)
13.54 Несекретные материалы: Форт с привидениями (16+)
14.48 Как это устроено: автомобили мечты: Bentley Mulsanne (16+)
15.15 Как это устроено: автомобили мечты: Chevrolet Camaro (16+)
15.42 Как это устроено: автомобили мечты: Porsche Panamera (16+)
16.09 Как это устроено: автомобили мечты: Peugeot RCZ R (16+)
16.36 Как это устроено: автомобили мечты: Ariel Atom 3S (16+)
17.03 Как это устроено: автомобили мечты: Audi S8 (16+)
17.30 Как это устроено?: Молотки/Швейцарский сыр/Роликовые коньки (16+)
17.57 Как это устроено?: Велосипеды из углеволокна/Кованые подсвечники/Шариковые ручки (16+)
19.18 Аляска: семья из леса (16+)
20.12 Операция «Спасение дома»: По уши в грязи (16+)
22.00 Быстрые и громкие: Прыткий Скаут (16+)
22.54 Быстрые и громкие: В погоне за рекордом (16+)
23.47 Быстрые и громкие: Час расплаты (16+)
00.40 Быстрые и громкие: Без второго шанса (16+)
01.30 Быстрые и громкие: Гонка со временем (16+)
02.15 Крутой тюнинг: У меня угнали Корветт! (16+)
03.00 Крутой тюнинг: Юный правонарушитель (16+)
03.45 Махинаторы: Triumph с подвохом (16+)
04.30 Махинаторы (16+)
05.15 Кафе закусочные и забегаловки: Земля и море (16+)
05.38 Кафе закусочные и забегаловки: Пир горой (16+)

Пятница!

05.00 Орел и решка. Россия (16+)
05.50 Пятница News (16+)
06.10 Мир забесплатно (16+)
09.00 Орел и решка. Чудеса света 5 (16+)
10.00 Гастротур (16+)
11.00 Х/ф «Доспехи бога» (16+)
12.50 Х/ф «Доспехи бога 2: Операция «Кондор» (16+)
15.00 Х/ф «Шанхайские рыцари» (12+)
17.10 На ножах (16+)
00.40 Дикари (16+)
03.00 Пятница News (16+)
03.30 Орел и решка. Россия (16+)

СТС

06.00 «Ералаш»
06.05 М/с «Фиксики»
06.20 Боевик «Такси» (Франция) (12+)
07.45 Боевик «Такси 2» (Франция) (12+)
09.25 Боевик «Такси 3» (Франция) (16+)
11.05 Боевик «Такси 4» (Франция) (12+)
12.55 Комедия «Ночь в музее» (США - Великобритания) (12+)
15.05 Комедия «Ночь в музее 2» (США) (12+)
17.20 Комедия «Ночь в музее. Секрет гробницы» (Великобритания - США) (6+)
19.10 М/ф «Семейка Аддамс» (Канада - США) (12+)
21.00 Боевик «Охотник на монстров» (США - Германия - Япония) (16+)
23.00 Х/ф «Обитель зла. Последняя глава» (США - Германия - Франция - Великобритания - Япония - Канада - Австралия) (18+)
01.00 Боевик «Обитель зла в 3D. Жизнь после смерти» (Германия - Франция - Великобритания) (18+)
02.45 Т/с «Воронины» (16+)
04.45 «6 кадров» (16+)
05.00 М/ф
05.50 «Ералаш»

ОТР

06.00, 15.05 «Большая страна» (12+)
06.55 «Сделано с умом». Прокудин-Горский. Чудеса фотографии. (12+)
07.25, 19.55 «Вспомнить все» (12+)
07.50, 00.40 «Активная среда» (12+)
08.20 «От прав к возможностям» (12+)
08.30 «Гамбургский счет» (12+)
09.00, 16.30 «Календарь» (12+)
09.55, 14.35 «Среда обитания» (12+)
10.20 М/ф «Серая шейка»
10.40, 11.05 Х/ф «Дуэнья»
11.00, 13.00, 15.00 Новости
12.20, 13.05 Х/ф «Бумбараш» (12+)
16.00, 01.55 Д/ф «Книжные аллеи. Адреса и строки» (6+)
17.30, 04.35 Д/ф «Пространство музыки» (12+)
19.00, 01.00 «Отражение недели» (12+)
20.20 Х/ф «Последний император» (16+)
23.10 Стинг. Концерт в Берлине (16+)
02.25 Х/ф «Географ глобус пропил» (16+)

Карусель

05.00 М/с «Барбоскины»
07.00 «С добрым утром, малыши!»
07.30 М/с «Поезд динозавров»
09.00 «Еда на ура»
09.20 М/с «Робокар Поли и его друзья»
09.55 М/с «Черепашки»
11.00 «Вкусняшки Шоу»
11.20 Х/ф «Белка и Стрелка. Звездные собаки»
12.55 Х/ф «Белка и Стрелка. Карибская тайна» (6+)
14.15 М/с «Белка и Стрелка. Озорная семейка»
15.00 «Студия красоты»
15.20 М/с «Вспыш и чудо-машинки»
16.10, 23.15 «Ералаш» (6+)
17.25 М/с «Оранжевая корова»
19.00 М/с «Ми-Ми-Мишки»
20.30 «Спокойной ночи, малыши!»
20.45 М/с «Монсики»
22.30 М/с «Бакуган: Вооруженный альянс» (6+)
01.00 М/с «Панда и Крош»
03.00 М/с «Лунтик и его друзья»

Звезда

05.15 Д/с «Москва фронту» (16+)
05.35 Х/ф «Голубая стрела» (12+)
07.25 Х/ф «Берем все на себя» (12+)
09.00 Новости недели с Юрием Подкопаевым (16+)
09.25 «Служу России» (12+)
09.55 «Военная приемка» (12+)
10.45 «Скрытые угрозы». «Альманах №83» (16+)
11.30 Д/с «Секретные материалы». «Спасти Балтийский флот. Тайна Таллинского прорыва» (16+)
12.20 «Код доступа». «50 оттенков «зеленого». За ширмой экологии» (12+)
13.10 «Специальный репортаж» (16+)
13.30 Т/с «Сто дней свободы», 1-4 с (16+)
18.00 Главное с О. Беловой (16+)
19.25 Д/с «Легенды советского сыска» (16+)
22.45 Д/с «Сделано в СССР» (12+)
23.00 «Фетисов» (12+)
23.45 Д/ф «Освобождение. Висло-Одерская операция. Прорыв» (16+)
00.20 Т/с «Крестный», 1-6 с (16+)

Телеканалы оставляют за собой право изменять сетку вещания. Маркировка возрастных ограничений в телепрограмме, предоставленной телеканалами, проставлена ими в соответствии с № 436-ФЗ «О защите детей от информации, причиняющей вред их здоровью и развитию»

НОВОЕ В ЗАКОНЕ

С первого января 2022 года внесены изменения в различные законы регионального и федерального уровней.

В Мурманской области меняется форма предоставления дополнительного льготного питания отдельным категориям северян. Натуральная форма поддержки заменена денежной. Выплаты по обеспечению полноценным питанием будут предоставляться беременным женщинам, кормящим матерям, детям от 6 месяцев до 3 лет – 1000 рублей в месяц, детям от 0 до 6 месяцев – 2000 рублей в месяц.

Денежные выплаты производят центры социальной поддержки населения на основании информации, представляемой медицинскими организациями, и имеющихся в учреждениях сведений в отношении малоимущих граждан, а также сведений, полученных в результате информационного обмена с держателями информации о составе семьи и доходах граждан.

В России установлен новый прожиточный минимум – 12 654 рубля на душу населения. Для трудоспособного населения его размер 13 793 рублей, для пенсионеров – 10 882 рубля, для детей – 12 274 рубля. Вырастет и минимальный размер оплаты труда – в 2022 году федеральный МРОТ установлен на уровне 13 890 рублей.

Размер прожиточного минимума служит основой для определения размера пособий и социальных выплат. От федерального МРОТ зависит размер страховых взносов малого и среднего бизнеса, а также расчёт оплаты больничных листов.

Вступают в силу новые правила контроля за начислением пенсий. Неработающим пенсионерам не нужно подавать заявление на перерасчёт пенсий для получения социальных доплат до прожиточного минимума, его произведут автоматически.

Также пенсии и социальные доплаты автоматически начисляют за два года до выхода на пенсию безработным гражданам, если они не могут официально трудоустроиться, а также, при наступлении пенсионного возраста, гражданам с ограниченными возможностями здоровья. Автоматически начисляют доплаты к страховой пенсии по старости или инвалидности, если трудовой стаж составляет 30 и более лет.

Обязательное личное присутствие при оформлении пенсии в Пенсионном фонде РФ тоже больше не требуется. Заявление можно подать через портал Госуслуги. Все документы уже будут в распоряжении Пенсионного фонда.

Одним из самых важных пунктов новых правил станет и освобождение от удержаний из пенсий пожилых людей, признанных банкротами.

Кроме того, с 2022 года россияне, проживавшие в сельской местности не менее 30 лет, смогут получать надбавки в размере 25 процентов.

Ещё одно нововведение – информирование граждан о суммах средств пенсионных накоплений. Мужчинам старше 45 лет и женщинам старше 40 лет на портале Госуслуги будет доступна информация о состоянии пенсионного счёта, предполагаемом размере пенсии и накопленных баллах.

С 1 января будут проиндексированы страховые пенсии для неработающих пенсионеров. В бюджете уже заложена индексация в размере 5,9 %, однако это ниже уровня инфляции. В соответствии с действующим законодательством индексация страховой пенсии по старости для неработающих пенсионеров должна проводиться на уровне выше годовой инфляции.

Автомобилистам и мотоциклистам больше не нужно будет проходить техосмотр и получать диагностическую карту, чтобы оформить полис ОСАГО и выехать на дорогу.

Обязательным техосмотр останется в том случае, если транспортное средство старше четырёх лет и его нужно поставить на учёт или зарегистрировать смену владельца, при изменении конструкции или замене основных агрегатов, для такси, автобусов и грузовиков.

Больничные листы будут только электронными – привычные голубенькие листки нетрудоспособности окончательно уйдут в прошлое. Документ нового формата врачи будут подписывать электронной подписью и отправлять в Фонд социального страхования. С первого января все работодатели должны подключиться к системе электронного документооборота ФСС, общаться фонд с работодателем сможет напрямую, сообщая об открытии, продлении или закрытии электронного листка нетрудоспособности. Деньги тоже начисляет ФСС – раньше работодатели платили из своих средств, а потом получали компенсацию от фонда, теперь выплата прямая.

Закон о выплате НДФЛ с процентов по вкладам действует уже год, но только в 2022 году россиянам впервые придётся его заплатить – налоговые извещения придут по итогам 2021 года. НДФЛ облагается не весь доход, который вы получили: остаётся минимум, который налоговая не трогает. Этот минимум рассчитывают каждый год – берут миллион рублей и применяют к нему ключевую ставку Банка России на 1 января года, за который начислен налог. То есть в этот раз будут учитывать ключевую ставку от 1 января 2021 года. Тогда она была 4,25 процента, соответственно, заплатить налог нужно будет тем, чьи доходы по вкладам составили больше 42 500 рублей.

Подавать налоговую декларацию не нужно – банк сам должен всё предоставить в ФНС не позднее 1 февраля года. После этого ФНС направит вкладчику уведомление на уплату НДФЛ по почте. Также его можно будет найти в личном кабинете налогоплательщика. Подробнее о самом налоге можно прочитать в этом материале.

В 2019 году был введён единый налоговый платёж (ЕНП) для физических лиц. Его механизм позволяет уплачивать обязательные платежи на один счёт бюджетной системы (аналог электронного кошелька в ЛКН) без уточнения вида платежа, срока его уплаты, принадлежности к бюджету бюджетной системы РФ. При этом налоговый орган на основе имеющейся у него информации самостоятельно производит зачёт перечисленных средств в счёт обязательств плательщика.

С 2022 года похожим образом смогут поступать и юрлица (ИП), однако для них предусмотрены особенности.

Так, организации и индивидуальные предприниматели вправе с 1 июля по 31 декабря 2022 года применять особый порядок уплаты налогов, сборов, страховых взносов, пеней, штрафов, процентов посредством перечисления в бюджетную систему РФ единого налогового платежа организации, индивидуального предпринимателя.

Особый порядок уплаты смогут применять организации и ИП, которые прошли совместную сверку расчётов с налоговой и подали заявление о применении особого порядка уплаты с 1 по 30 апреля 2022 года, но не позднее месяца после осуществления совместной сверки расчётов. Налогоплательщики, применяющие особый порядок уплаты, должны представлять в налоговый орган уведомление об исчисленных суммах налогов, авансовых платежей по налогам, страховых взносов не позднее чем за пять дней до установленного срока их уплаты.

Первого февраля вступает в силу закон, защищающий доходы должников от приставов. Сумма – прожиточный минимум трудоспособного населения: в 2022 году она составит 13 793 рубля. В регионах, где местный прожиточный минимум трудоспособного населения выше, сохранять на счетах будут больше. Чтобы сохранить свой прожиточный минимум, нужно обратиться с заявлением в подразделение судебных приставов, приложить сведения о банковской карте или счёт, на который перечисляется доход, а также предоставить сведения о размере и источнике дохода. Ограничение не будет действовать, если приставы решили взыскать алименты, возмещение причинённого преступлением ущерба и вреда здоровью, компенсацию морального вреда, компенсацию вреда в связи со смертью кормильца, административные и судебные штрафы.

С первого марта в России изменится порядок получения медсправок для водителей. Водителям, которые лишились прав из-за пьяной езды или отказались от медосвидетельствования, придётся сдавать углублённый анализ.

Подготовила Кристина НОВИКОВА, по материалам из открытых источников

ЧАСТНЫЕ ОБЪЯВЛЕНИЯ

ПРОДАМ

...ТРАНСПОРТ

➔ Мотобуксировщик «Бурлак» (18,5 л.с., с модулем, есть сани, ездил 4 раза) за 80 тыс. руб. Тел. 8 (921) 039-86-80

...ТЕХНИКУ

➔ Настольный фальцовщик бесконвертных почтовых отправлений Welltecsystem «Officemate 2D». Цена договорная. Тел. 8 (921) 150-49-20

➔ Небольшой холодильник «Бирюса». Тел. 8 (951) 647-55-61

➔ Холодильник, стиральную и посудомоечную машины, швейную машинку, микроволновую печь, плиту, телевизор, компьютер, оргтехнику, принтер, сканер, велотренажёр. Тел. 8 (902) 134-92-30

➔ Компьютер, принтер. Тел. 8 (902) 134-92-30

...МЕБЕЛЬ

➔ Обеденный стол, два стула, стеклянный столик, кровать с матрасом (180 х 200 см). Тел. 8 (951) 647-55-61

➔ Диван, кровать, мягкий уголок, письменный и кухонный столы, шкаф, гарнитур. Доставка. Тел. 8 (902) 134-92-30

...ОДЕЖДУ

➔ Новые свадебные платья и аксессуары от 6 400 до 18 000 руб. Тел. 8 (921) 275-08-60

...ПРОЧЕЕ

➔ Детскую коляску-трансформер и прогулочную, кроватку детскую и велосипед. Тел. 8 (902) 134-92-30

➔ Диван, холодильник, микроволновую печь, электроплиту «Индезит». Тел. 8 (921) 163-26-60

КУПЛЮ

➔ Квартиру, гараж. Тел. 8 (952) 298-10-00

➔ Цемент, изопласт, уголок на 200, швеллер. Тел. 8 (921) 163-26-60

➔ Микроавтобус и легковой автомобиль в рабочем состоянии. Тел. 8 (921) 163-26-60

➔ Электро- и бензоинструмент. Тел. 8 (952) 298-10-00

➔ Бизнес, оборудование, товар. Тел. 8 (952) 298-10-00

➔ Аккумулятор. Тел. 8 (952) 298-10-00

➔ Стиральную и посудомоечную машины, холодильник, телевизор, СВЧ-печь, ПК, планшет, оргтехнику. Тел. 8 (952) 298-10-00

➔ Выкуп автомобилей. Тел. 8 (952) 298-10-00

СДАМ

➔ Посуточно от койки до 4-комн., есть всё. Тел. 8 (902) 134-92-30

➔ Квартиру посуточно, по часам, по неделям. Тел. 8 (952) 298-10-00

СНИМУ

➔ Пенсионерка без вредных привычек снимет квартиру на длительный срок. Тел. 8 (951) 296-24-93

➔ Гараж. Тел. 8 (952) 298-10-00

➔ Квартиру. Тел. 8 (991) 061-52-94

➔ Квартиру на длительный срок за квартплату. Тел. 8 (921) 163-26-60

УСЛУГИ

➔ Вывоз, утилизация бытовой техники. Тел. 8 (952) 298-10-00

➔ Помощь в получении ссуды под залог оборудования, помещения, доли, квартиры. Тел. 8 (952) 298-10-00

ИЩУ РАБОТУ

➔ Электрика. Тел. 8 (953) 302-02-84

➔ Разовую оплачиваемую работу. Тел. 8 (953) 302-02-84

➔ Юриста. Тел. 8 (952) 298-10-00

➔ Водителя (свой микроавтобус). Тел. 8 (952) 298-10-00

➔ Сторожа, охранника. Тел. 8 (921) 163-26-60

➔ Перепишу на диск (оцифрую) архивные, дорогие сердцу записи с видеокассет и кассет TDK HS, видеокамер. Тел. 8 (964) 683-38-62, 2-24-19

ТРЕБУЮТСЯ

➔ Продавец, бухгалтер, секретарь. Тел. 8 (921) 030-14-25

➔ Уборщицы. Тел. 8 (950) 892-30-41

➔ Собачий приют «Бездомный ангел» приглашает помощника директора, кашевара, добровольцев. Постоянно нужен транспорт для транспортировки грузов и перевозки собак на лечение в ветеринарную станцию. Тел. 8 (921) 033-47-43

ОТДАМ

➔ В собачий приют «Бездомный ангел» подброшены шесть симпатичных двухмесячных щенков. Отдадим в надёжные руки. Тел. 6-53-72; 8 (921) 033-47-43

ПРИМУ В ДАР

➔ Холодильник, микроволновую печь, стиральную машину-автомат. Тел. 8 (951) 296-24-93

➔ Виниловые пластинки, проигрыватель, иглу для проигрывателя. Тел. 8 (953) 302-02-84

➔ Мебель, оргтехнику, ингалятор. Вывезу самостоятельно. Тел. 8 (921) 163-26-60

➔ Велосипед для взрослого, мясорубку, маленький столик. Тел. 8 (952) 299-35-84

➔ Коляску, кроватку. Тел. 8 (921) 034-89-12

➔ Инвалид примет в дар бытовую и оргтехнику. Самовывоз. Тел. 8 (906) 288-49-06

➔ Пенсионер примет в дар мебель. Вывезу. Тел. 8 (921) 034-89-12

РАЗНОЕ

➔ Утерянный аттестат о неполном среднем образовании, выданный в 2001 году СШ № 7 г. Апатиты на имя Павла Николаевича Хардина, считать недействительным

АДМИНИСТРАЦИЯ ГОРОДА АПАТИТЫ
ПОСТАНОВЛЕНИЕ
от 30.12.2021 № 1139 г. Апатиты
О признании утратившими силу некоторых постановлений Администрации города Апатиты

В соответствии с Федеральным законом от 06.10.2003 № 131-ФЗ «Об общих принципах организации местного самоуправления в Российской Федерации», в целях реализации Федерального закона от 31.07.2020 № 248-ФЗ «О государственном контроле (надзоре) и муниципальном контроле в Российской Федерации» **ПОСТАНОВЛЯЮ**:

1. Признать утратившими силу в части, касающейся осуществления муниципального контроля за обеспечением сохранности автомобильных дорог местного значения на территории муниципального образования город Апатиты:

- постановление Администрации города Апатиты от 15.07.2019 № 954 «Об утверждении Порядка оформления и содержания заданий на проведение органами муниципального контроля Администрации города Апатиты мероприятий по контролю без взаимодействия с юридическими лицами, индивидуальными предпринимателями и оформления результатов проведения таких мероприятий»;
- постановление Администрации города Апатиты от 24.05.2021 № 436 «О внесении изменений в Порядок оформления и содержания заданий на проведение органами муниципального контроля Администрации города Апатиты мероприятий по контролю без взаимодействия с юридическими лицами, индивидуальными предпринимателями и оформления результатов проведения таких мероприятий, утвержденный постановлением Администрации города Апатиты от 15.07.2019 № 954».

2. Настоящее постановление вступает в силу со дня его официального опубликования.

3. Контроль за исполнением настоящего постановления возложить на заместителя Главы администрации города по правовым вопросам Григорьеву Т.В.

Глава администрации города Н.А. Бова

➔ Утерянный диплом, выданный в 2004 году ПУ № 11 г. Апатиты на имя Павла Николаевича Хардина, считать недействительным

➔ В магазине «МИФ» (Апатиты, ул. Жемчужная, 6) в январе скидка 10 % на пальто, пуховики. Тел. 8 (921) 030-14-25 . Интернет-магазин 51z.ru и 51zz.ru

➔ Собачий приют «Бездомный ангел» убедительно просит привозить для ремонта конур и вольеров б/у мебель (по возможности в разобранном виде). Тел. 6-53-72; 8 (921) 033-47-43

➔ Обитателям «Бездомного ангела» очень нужны доброта и участие! Желающие помочь, позвоните 8 (921) 033-47-43, адрес: ул. Энергетическая, за техническим колледжем (бывшим ПТУ № 11). Добровольцы собачьего приюта «Бездомный ангел» благодарят всех положивших деньги на карту № 2202 2008 0925 6413, моб. банк на номер тел. 8 (921) 033-47-43. Эта помощь крайне важна для выживания собак в приюте, т.к. других источников дохода у приюта нет

Бесплатные объявления в рубрику ИЩУ РАБОТУ, ОТДАМ и ПРИМУ В ДАР можно подать по тел. 7-67-40

Дорогие читатели, свежий номер газеты «Кировский рабочий»

МОЖНО КУПИТЬ:

в Кировске

– Отделение «Почты России», пр. Ленина, 1
– Отделение «Почты России», ул. Олимпийская, 12
– «Ре-монт», ул. Юбилейная, 14
– «Гастроном» № 45, пр. Ленина, 23
– «Привет», ул. Олимпийская, 69
– «Солнечный», ул. Солнечная, 2
– «Молодёжный», ул. Дзержинского, 13а
– «Ромашка-10», ул. Юбилейная, 14
– «Ромашка-8», ул. Кирова, 25а
– «Луч», ул. Кирова, 44
– Ларёк «Печать», ул. Юбилейная, 14
– «Промтовары», ул. Ленина, 33

в Апатитах

– Редакция газеты «Кировский рабочий», ул. Космонавтов, 15, подъезд 1, этаж 4
– Отделение «Почты России», ул. Ленина, 4а
– Отделение «Почты России», ул. Северная, 30
– Отделение «Почты России», ул. Фестивальная, 10
– Отделение «Почты России», ул. Бредова, 10/30
– Отделение «Почты России», ул. Зиновьева, 17
– Отделение «Почты России», пр. Сидоренко, 30
– «Ре-монт», ул. Пригородная, 6
– «Орхидея», ул. Фестивальная, 8
– «Ромашка-4», ул. Сидоренко, 40
– Павильон «Гастроном» на ул. Гайдара, 7а
– Павильон на ул. Гайдара, 12
– Павильон на ул. Ленина, 33а
– Павильон в районе дома № 28 на пр. Сидоренко
– Павильон в районе бывшей «Ники»
– Павильон между домами № 13 и № 15 на ул. Ленина (около гимназии № 1)
– Павильон «Стар», ул. Северная, 31
– «Лакомка», в районе дома № 11 на ул. Бредова
– «Инструменты», ул. Строителей, 63
– «Вега», ул. Московская, 15
– «Авеста», ул. Жемчужная, 6
– «Теремок», ул. Жемчужная, 6
– «Светлячок», ул. Жемчужная, 20
– «Диана», ул. Дзержинского, 56
– Ларёк «Мандарин» в районе бывшей «Виты»
– «Лэйла», ул. Дзержинского, 19
– «Алёна», ул. Ленина, 14
– «Вольтана», ул. Ферсмана, 20
– городской рынок

АДМИНИСТРАЦИЯ ГОРОДА АПАТИТЫ
ПОСТАНОВЛЕНИЕ
от 30.12.2021 № 1147 г. Апатиты
О внесении изменений в Порядок предоставления питания обучающимся муниципальных образовательных организаций, утверждённый постановлением Администрации города Апатиты от 04.02.2011 № 107

В целях совершенствования организации питания обучающихся муниципальных общеобразовательных организаций города Апатиты, в соответствии с Законом Мурманской области от 26.10.2007 № 900-01-ЗМО «О предоставлении питания отдельным категориям обучающихся государственных областных и муниципальных образовательных организаций Мурманской области», постановлением Правительства Мурманской области от 14.01.2013 № 5-ПП «Об утверждении регионального размера расходов для предоставления бесплатного питания обучающимся государственных областных и муниципальных образовательных организаций Мурманской области», принимая во внимание протест прокуратуры города Апатиты от 22.11.2021 № 4-843в-2021, **ПОСТАНОВЛЯЮ**:

1. Внести в Порядок предоставления питания обучающимся муниципальных образовательных организаций, утвержденный постановлением Администрации города Апатиты от 04.02.2011 № 107 (с изменениями, внесенными постановлениями Администрации города Апатиты от 21.03.2011 № 323, от 07.09.2011 № 996, от 03.02.2012 № 125, от 15.01.2014 № 16, от 19.08.2014 № 1039, от 30.09.2014 № 1215, от 28.04.2015 № 453, от 15.01.2016 № 29, от 07.02.2019 № 155, от 10.12.2019 № 1657, от 07.04.2020 № 302, от 01.09.2020 № 642, от 01.12.2020 № 863, от 21.12.2020 № 920, от 16.02.2021 № 97, от 18.11.2021 № 925), изложив его редакции согласно приложению.

2. Настоящее постановление подлежит официальному опубликованию и вступает в силу с 1 января 2022 года.

3. Контроль за исполнением настоящего постановления возложить на заместителя главы Администрации города Апатиты Савину Л.В.

Глава администрации города Н.А. Бова

Приложение к постановлению Администрации города Апатиты от 30.12.2021 № 1147
«Утверждён постановлением Администрации города Апатиты от 04.02.2011 № 107
ПОРЯДОК ПРЕДОСТАВЛЕНИЯ ПИТАНИЯ ОБУЧАЮЩИМСЯ МУНИЦИПАЛЬНЫХ ОБЩЕОБРАЗОВАТЕЛЬНЫХ ОРГАНИЗАЦИЙ

1. Настоящий Порядок регламентирует организацию предоставления питания обучающимся муниципальных общеобразовательных организаций муниципального образования город Апатиты.

2. В соответствии с настоящим Порядком Управление образования Администрации города Апатиты Мурманской области:

2.1. Организует предоставление двухразового бесплатного питания следующим категориям обучающихся:

1) обучающимся, в том числе обучающимся на дому, осваивающих адаптированные основные общеобразовательные программы в общеобразовательных организациях;

2) обучающимся общеобразовательных организаций при соблюдении одного из нижеперечисленных условий:

в семьях которых среднедушевой доход за предшествующий обращению квартал ниже величины прожиточного минимума в Мурманской области, установленного в соответствии с законодательством Мурманской области и действующего на момент обращения родителей (законных представителей) обучающегося;

Документы, подтверждающие право на предоставление бесплатного питания для данной категории обучающихся, предоставляются один раз в течение учебного года одновременно с подачей письменного обращения родителей (законных представителей) обучающегося.

находящиеся в трудной жизненной ситуации, на основании заявления несовершеннолетнего, его родителей (законных представителей) либо по инициативе должностных лиц органов и учреждений системы профилактики безнадзорности и правонарушений несовершеннолетних;

состоящие на учете у фтизиатра, по представлению справки медицинской организации.

2.2. Организует предоставление одноразового бесплатного горячего питания обучающимся 1 – 4 классов, за исключением обучающихся, указанных в пункте 2.1 настоящего Порядка.

2.3. Организует обеспечение бесплатным цельным молоком либо питьевым молоком в объеме 200 мл один раз в день всем обучающимся 1 – 4-х классов муниципальных общеобразовательных организаций. Размер расходов для предоставления бесплатного молока обучающимся муниципальных общеобразовательных организаций составляет 14,33 рубля в день.

Цельное молоко и питьевое молоко могут быть заменены кисломолочным продуктом либо соком.

Финансирование расходов по обеспечению предоставления бесплатного цельного молока либо питьевого молока обучающимся 1 – 4-х классов муниципальных общеобразовательных организаций осуществляется путем предоставления субсидий из областного бюджета городскому бюджету в соответствии с законом Мурманской области об областном бюджете на соответствующий финансовый год и плановый период.

2.4. За счет средств родителей (законных представителей) организует предоставление питания всем обучающимся, не относящимся к льготным категориям.

2.5. Обеспечивает совместно с руководителями общеобразовательных организаций контроль за организацией питания обучающихся муниципальных общеобразовательных организаций.

2.6. Обеспечивает контроль за целевым использованием средств субвенции и субсидии, выделяемых муниципальному образованию город Апатиты из областного бюджета, и представляет ежеквартальную отчетность в Управление финансов Администрации города Апатиты Мурманской области о расходовании средств субсидии и субвенции на предоставление питания обучающимся.

Организует за счет средств субвенции муниципальному образованию город Апатиты с подведомственной территорией Мурманской области на обеспечение бесплатным питанием отдельных категорий обучающихся предоставление двухразового бесплатного питания обучающимся 5-11 классов в размере 162 рубля в день, а также за счет средств субсидии муниципальному образованию город Апатиты с подведомственной территорией Мурманской области на организацию бесплатного питания отдельных категорий обучающихся предоставление бесплатного питания второй раз обучающимся 1-4 классов в размере 80,71 рубль в день.

Организует за счет средств субсидии муниципальному образованию город Апатиты с подведомственной территорией Мурманской области на организацию бесплатного горячего питания предоставление одноразового бесплатного горячего питания обучающимся 1-4 классов в размере 84,59 рублей в день.

3. Муниципальные общеобразовательные организации обеспечивают учет обучающихся, получающих молоко (кисломолочный продукт, сок), горячее питание по следующим критериям: бесплатно – по категориям обучающихся и платно – за счет средств родителей (законных представителей), с разделением на возрастные группы, в разрезе звеньев (1 – 4 классы, 5 – 9 классы, 10 – 11 классы), а также с указанием количества обучающихся, получающих молоко (кисломолочный продукт, сок) и горячее питание при организации учебного процесса по пятидневной или шестидневной рабочей неделе.

4. Обеспечивает совместно с руководителями общеобразовательных организаций взамен предоставления бесплатного питания осуществление выплаты денежной компенсации стоимости расходов в учебные дни обучающимся, указанным в пункте 2.1 настоящего Порядка, получающим образование на дому, с применением электронного обучения, дистанционных образовательных технологий. Сумма компенсации стоимости питания составляет в 2021 году 156 руб., в 2022 году – 162 руб.

Денежная компенсация выплачивается обучающимся общеобразовательных организаций за учебные дни на основании приказа руководителя общеобразовательной организации.

Назначение выплаты денежной компенсации производится по заявлению совершеннолетнего обучающего или одного из родителей (законного представителя) несовершеннолетнего обучающего. Заявление направляется в адрес руководителя общеобразовательной организации, в которую зачислен обучающийся.

Поступившее в общеобразовательную организацию заявление о выплате денежной компенсации рассматривается в срок, не превышающий трех дней со дня его поступления в общеобразовательную организацию.

Выплата денежной компенсации осуществляется путем перечисления денежных средств на счет, открытый в кредитной организации, указанный в заявлении на денежную компенсацию.

Выплаты денежной компенсации осуществляются не реже двух раз в месяц в даты, определенные приказом руководителя общеобразовательной организации.».

АДМИНИСТРАЦИЯ МУНИЦИПАЛЬНОГО ОКРУГА ГОРОД КИРОВСК С ПОДВЕДОМСТВЕННОЙ ТЕРРИТОРИЕЙ МУРМАНСКОЙ ОБЛАСТИ
ПОСТАНОВЛЕНИЕ
от 30.12.2021 № 1329
О признании утратившим силу постановления администрации города Кировска от 18.09.2019 № 1192 «Об утверждении Положения об организации регулярных перевозок пассажиров и багажа автомобильным транспортом на территории муниципального образования город Кировск с подведомственной территорией»

Руководствуясь Федеральным законом от 06.10.2003 № 131-ФЗ «Об общих принципах организации местного самоуправления в Российской Федерации», Законом Мурманской области от 02.10.2020 № 2549-01-ЗМО «О перераспределении полномочий по организации регулярных перевозок пассажиров и багажа автомобильным транспортом и городским наземным электрическим транспортом и о внесении изменений в отдельные законодательные акты Мурманской области», Уставом муниципального округа город Кировск Мурманской области,

ПОСТАНОВЛЯЮ:

1. Признать утратившим силу постановление администрации города Кировска от 18.09.2019 № 1192 «Об утверждении Положения об организации регулярных перевозок пассажиров и багажа автомобильным транспортом на территории муниципального образования город Кировск с подведомственной территорией».

2. Настоящее постановление опубликовать (обнародовать) в газете «Кировский рабочий», разместить на официальном сайте органов местного самоуправления города Кировска в информационно-телекоммуникационной сети Интернет по адресу: www.kirovsk.ru.

3. Настоящее постановление вступает в силу после опубликования (обнародования) в газете «Кировский рабочий» и распространяется на правоотношения, возникшие с 01.06.2021 года.

Глава администрации муниципального округа город Кировск Мурманской области Ю.А. КУЗИН

АДМИНИСТРАЦИЯ ГОРОДА АПАТИТЫ
ПОСТАНОВЛЕНИЕ
от 30.12.2021 № 1146 г. Апатиты
Об установлении средней рыночной стоимости квадратного метра общей площади жилого помещения

В соответствии с абзацем 1 раздела 2.2 Порядка учета и определения размера дохода и стоимости имущества для признания граждан малоимущими в целях постановки на учет (Приложение к Закону Мурманской области от 07.07.2005 № 646-01-ЗМО «О предоставлении жилых помещений муниципального жилищного фонда по договорам социального найма»), на основании отчета № 1410/07-21К об оценке рыночной стоимости 1 кв.м общей площади жилых помещений на вторичном рынке от 09.08.2021 для определения стоимости жилого помещения, находящегося в собственности граждан, для признания граждан малоимущими в целях постановки на учет в качестве нуждающихся в жилых помещений, предоставляемых по договорам социального найма, и предоставления гражданам жилых помещений муниципального жилищного фонда по договорам социального найма **ПОСТАНОВЛЯЮ**:

1. Установить среднюю рыночную стоимость квадратного метра общей площади жилого помещения на территории муниципального образования город Апатиты с подведомственной территорией Мурманской области в размере 29407 рублей.

2. Признать утратившим силу постановление Администрации города Апатиты от 25.05.2016 № 630 «Об установлении средней рыночной стоимости квадратного метра общей площади жилого помещения».

3. Настоящее постановление вступает в силу со дня его официального опубликования.

4. Контроль за исполнением настоящего постановления возложить на первого заместителя Главы администрации города Островскую Н.В.

Глава администрации города Н.А. Бова

Извещение о приёме заявлений граждан о предоставлении земельных участков, государственная собственность на которые не разграничена

В соответствии со статьей 39.18 Земельного кодекса Российской Федерации Министерство имущественных отношений Мурманской области информирует о возможности предоставления земельного участка:

- земельный участок с кадастровым номером 51:15:0020611:203, площадью 564 кв.м, категория земель – земли сельскохозяйственного назначения, местоположение: Российская Федерация, Мурманская область, городской округ город Апатиты, для ведения садоводства в собственность за плату.

Граждане, заинтересованные в предоставлении данного земельного участка, в течение тридцати дней со дня опубликования настоящего извещения, вправе подать заявления о намерении участвовать в аукционе по продаже земельного участка.

Заявления о намерении участвовать в аукционе по продаже земельного участка подаются лично (либо через представителя по надлежаще оформленной доверенности) в Министерство имущественных отношений Мурманской области по адресу: Мурманская область, г. Мурманск, ул. К. Маркса, д. 18, каб. № 114, понедельник – четверг с 9.00 до 16.30, перерыв с 13.00 до 14.00, пятница с 9.00 до 15.45, перерыв с 13.00 до 14.00, кроме выходных и праздничных дней.

Извещение размещено на официальном сайте Российской Федерации для размещения информации о проведении торгов (https//torgi.gov.ru) в разделе «Аренда и продажа земельных участков» во вкладке «В процессе подачи заявок» (поиск по местоположению), на официальном сайте Министерства имущественных отношений Мурманской области (https://property.gov-murman.ru) в разделе «Направления деятельности» во вкладке «Предоставление земельных участков на торгах», на официальном сайте администрации муниципального образования город Апатиты с подведомственной территорией, а также в еженедельной газете «Кировский рабочий».

С месторасположением земельного участка можно ознакомиться на сайте Публичной кадастровой карты Росреестра (https://pkk.rosreestr.ru/).

Дата окончания приема заявлений: 09.02.2022.

Контактное лицо: Ширяева Ирина Владимировна, тел. (81555) 7-49-39.

АДМИНИСТРАЦИЯ ГОРОДА АПАТИТЫ
ПОСТАНОВЛЕНИЕ
от 30.12.2021 № 1141 г. Апатиты
О внесении изменений в административный регламент предоставления муниципальной услуги «Заключение соглашения об установлении сервитута в отношении земельных участков, находящихся в муниципальной собственности, и земельных участков, государственная собственность на которые не разграничена», утверждённый постановлением Администрации города Апатиты от 14.12.2018 № 1568

В соответствии с Земельным кодексом Российской Федерации, Федеральным законом от 27.07.2010 № 210-ФЗ «Об организации предоставления государственных и муниципальных услуг», Законом Мурманской области от 27.12.2019 № 2459-01-ЗМО «О перераспределении отдельных полномочий в области градостроительной деятельности и в области земельных отношений между органами местного самоуправления муниципальных образований Мурманской области и органами государственной власти Мурманской области», принимая во внимание протест прокуратуры города Апатиты от 10.11.2021 № 02-01-2021/Прдп563-21-20470010, **ПОСТАНОВЛЯЮ**:

1. Внести в административный регламент предоставления муниципальной услуги «Заключение соглашения об установлении сервитута в отношении земельных участков, находящихся в муниципальной собственности и земельных участков, государственная собственность на которые не разграничена», утвержденный постановлением Администрации города Апатиты от 14.12.2018 № 1568, следующие изменения:

1.1. Пункт 3.6.2 дополнить предложением следующего содержания: «Государственный кадастровый учет указанной части земельного участка может осуществляться на основании заявления кадастрового инженера без получения доверенности или иного уполномочивающего документа от уполномоченного органа в случае, если такие полномочия кадастрового инженера предусмотрены договором подряда на выполнение кадастровых работ в связи с образованием указанной части земельного участка.»;

1.2. Пункт 2.6.6 дополнить абзацем десятым следующего содержания:

«- предоставления на бумажном носителе документов и информации, электронные образы которых ранее были заверены в соответствии с пунктом 7.2 части 1 статьи 16 Федерального закона от 27.07.2010 № 210-ФЗ «Об организации предоставления государственных и муниципальных услуг», за исключением случаев, если нанесение отметок на такие документы либо их изъятие является необходимым условием предоставления государственной или муниципальной услуги, и иных случаев, установленных федеральными законами.».

2. Настоящее постановление вступает в силу со дня его официального опубликования.

Глава администрации города Н.А. Бова

Адрес редакции, издателя: 184209, Апатиты, ул. Космонавтов, 15, 1-й подъезд, 4-й этаж	**Приём объявлений, рекламы** ул. Космонавтов, 15, 1-й подъезд, 4-й этаж; тел./факс 7-67-40	Учредители: администрация г. Кировска, администрация г. Апатиты	За изменения в телепрограмме и за содержание рекламных материалов редакция ответственности не несёт * Все рекламируемые товары и услуги подлежат обязательной сертификации * Мнение редакции может не совпадать с мнением авторов * Рукописи не рецензируются и не возвращаются Газета зарегистрирована Управлением Федеральной службы по надзору в сфере связи, информационных технологий и массовых коммуникаций по Мурманской области 25 февраля 2011 г., регистрационный номер ПИ № ТУ51-00117	12+
Главный редактор Жанна Владимировна ЯРОЦКАЯ тел. 7-67-40	**Корреспонденты** телефон/факс 7-67-40, e-mail: kirabo@mail.ru	Подписной индекс 52841	Отпечатано в ООО «Телесеть». Адрес: 184209, г. Апатиты, Мурманская область, ул. Ленина, д. 20. Тираж – 1 000 экз. Заказ № 0002. Подписано в печать 05.01.2022 г. в 18.00. По графику – в 13.30.	

Время работы катка

Будни
14:00-23:00
Выходные
12:00-23:00

СИЯНИЕ
ЦЕНТР СОВРЕМЕННОГО ИСКУССТВА

Парк-санаторий
«Изовела»

ART
DATOK

Каждое воскресенье
в 19:00 дискотека на льду
с приглашенным диджеем

ФОСАГРО
SPLAT
TIGERNET ИНТЕРРРНЕТ
0+
NESPRESSO
ARCTIC EXPLORER RUSSIAN NORTH
AP MEDIA