Любимый праздник детей и взрослых *стр. 8*

Льготы для пожилых северян *стр. 13*

Как сделать прививку от COVID-19 *стр. 3*

Не убрал машину – получи штраф *стр. 2*

РЕГИОНАЛЬНАЯ ОБЩЕСТВЕННО-ПОЛИТИЧЕСКАЯ ГАЗЕТА

Кировский РАБОЧИЙ

Издаётся с 22 декабря 1930 года № 6 (12350) 11 февраля 2021 г. Цена 22 рубля

ПРОГНОЗ ПОГОДЫ

В субботу переменная облачность, снег, –18...–15 °С, ветер северный, северо-западный, 1–2 м/с, порывы до 6 м/с. Атмосферное давление 752 мм р/с.

В воскресенье переменная облачность, –17...–12 °С, ветер северо-западный, 2 м/с, порывы до 6 м/с. Атмосферное давление 755 мм р/с.

www.rp5.ru

на 11 февраля
USD 73,8526 руб.
EUR 89,5684 руб.

www.cbr.ru

Свадьба с условиями

Кировск – Апатиты. На этой неделе зарегистрировать брак в загсе можно с участием гостей.

С 9 февраля в регионе разрешены торжественные церемонии с присутствием друзей и родных молодожёнов. Этого события, наверняка, ждали многие горожане. Ведь почти год тем, кто вступал в семейные отношения, приходилось регистрировать их вдвоём, без родственников и свидетелей. Виной тому была, конечно, сложившаяся эпидобстановка. Но ведь свадьба – это большой праздник!

Как сообщила Марина Кузнецова, начальник отдела загс администрации Кировска, и сегодня молодым парам не придётся приглашать многочисленных гостей на церемонию бракосочетания – общее количество участников не должно превышать десять человек, с учётом самих жениха и невесты. Также в загсе придётся соблюдать все санитарные нормы, то есть находиться в масках, учитывать социальную дистанцию. Аналогичные правила установлены и в загсе администрации Апатитов.

Алексей ПЕТРОВ

Фото с сайта kpravda.ru

Комфорт общими усилиями

Апатиты. Коммунальные объезды выявляют первоочередные проблемы города, в феврале это – снежные навесы на крышах, сугробы на козырьках и заметённые дворы.

Оперативность служб...

По сравнению с прошлой зимой, побившей все рекорды по количеству выпавших осадков, сейчас коммунальщикам живётся немного легче. Но февральские метели неизбежны, а значит, всем, кто отвечает за комфортную и безопасную жизнь в Апатитах, придётся работать с ещё большими усилиями.

Специалисты сектора муниципального жилищного контроля управления коммунальной инфраструктуры администрации трудятся без выходных и каждый день недели отправляются на коммунальные объезды. Бывают дни, когда проверять состояние домов и дворов приходится не по одному разу.

– Так, в прошлое воскресенье после метели на многих домах образовались внушительные снежные навесы. Для оперативности информацию о результатах осмотра сразу же передали в управляющие компании, – говорит Анна Костерева, руководитель сектора муниципального жилищного контроля.

С появлением мессенджеров контролировать коммунальную ситуацию в городе стало удобней: создан общий чат, в котором есть все руководители апатитских управляющих компаний и ТСЖ, специалисты МКУ «Управление городского хозяйства» и управления коммунальной инфраструктуры, заместители главы администрации.

– При выявлении нарушений фотографирую, отправляю снимок и адрес в этот общий чат, – продолжает Анна Александровна. – Управляющие организации сообщают о времени проведения работ, присылают снимок, на котором видно: проблему решили. Во время вечернего объезда перепроверяем информацию, полученную от управляющих организаций.

Анна Костерева фиксирует нарушения и отправляет фото в общий чат

...и сознательность жителей

– Сколько специалистов от администрации занимаются коммунальными объездами?

– Шесть, это специалисты управления коммунальной инфраструктуры и сектора муниципального контроля. Кроме того, глава администрации Николай Бова и его первый заместитель Наталья Островская лично объезжают территории города, в том числе проверяют работу управляющих организаций.

– Когда все они сразу же сообщают об обнаруженных недочётах, чат не замолкает и работа по устранению проблем не прекращается?

– Да, так и есть. И если работы не выполнены, в отношении управляющей организации составляем протокол и передаём в комиссию по административным нарушениям, которая определяет наказание и налагает штраф. Сегодня за время объезда собрали материал на три протокола. В прошлом году одна из управляющих компаний за несвоевременную механизированную чистку уплатила сначала десять тысяч рублей штрафа, за повторное аналогичное нарушение – пятьдесят тысяч рублей.

– Этой малоснежной зимой таких сложностей уже не возникает, все управляющие компании справляются с чисткой дворов?

– В целом да, хотя не могу сказать, что механизированную уборку стали проводить реже: за последние две недели вычистили 225 придомовых территории, это больше половины всего жилого фонда города. Возникает другая сложность: многие автовладельцы игнорируют объявления с просьбами убрать личный транспорт, и уборку трудно выполнить так качественно, как требуется. При этом предупреждения вывешивают не только в объявлениях на подъездах и в группах управляющих компаний в социальных сетях: график механизированной уборки на текущую неделю есть и на официальном сайте администрации, и на её страничке «ВКонтакте», там же размещают информацию о выполненной уборке с фотографиями.

Снег с козырька счистили практически сразу после поступления заявки

– Есть ли какое-то средство против такой невнимательности или нерадивости?

– Да. Вчера от управляющих компаний поступили материалы о выполнении механизированной уборки, в том числе там, где сделать это качественно помешали автомобили жильцов. На месте сделаны фотографии, мы оставили в ГИБДД заявление с просьбой определить данные владельцев авто по государственным номерам и сообщить нам. Потом составим протоколы, передадим их в комиссию по административным правонарушениям, и они назначат наказание.

– По какой же статье какого закона таких автовладельцев привлекут к ответственности?

– В июле 2020 года внесены изменения в Правила благоустройства и санитарного содержания города Апатиты, согласно которым владельцы машин должны обеспечить беспрепятственное продвижение и работу спецтехники на дворовых и внутриквартальных территориях. За нарушение этого пункта Правил физические и юридические лица несут административную ответственность в соответствии с законом Мурманской области № 401-01-ЗМО, это влечёт за собой предупреждение или наложение административного штрафа, для граждан – до трёх тысяч рублей; для должностных и юридических лиц – до двадцати и тридцати тысяч рублей соответственно.

Ольга ИЛЬНИЦКАЯ, фото автора

«Моржевание» по закону

Апатиты. Любители зимнего плавания просят власти города о помощи.

Про альтруизм

Когда-то в посёлке Тик-Губа существовало садово-огородническое товарищество «Муравей». Юридически его давно уже нет, но дачные участки остались, летом ими занимаются хозяева – в том числе и расходуя электроэнергию. За несколько летних месяцев накапливаются долги, владельцам дач отключают электричество, а заодно и домику «моржей», расположенному рядом. И уже не один год «моржи» остаются зимой без электричества.

– Пару лет они решали вопрос очень альтруистично: вскладчину оплачивали чужой долг за электроэнергию, хотя суммы исчислялись десятками тысяч рублей, – говорит Павел Чуфырёв, заместитель главы города. – Но, история повторялась и накопленные дачниками долги снова приходилось гасить. Нынче любители моржевания обратились к депутатам с просьбой помочь оформить им договор электроснабжения напрямую от сетевой компании.

Процедура оформления не так проста: для начала нужно установить, что объект, домик «моржей», не был так называемым самостроем, подлежащим сносу, и кто-то выдавал разрешение на его возведение. Если государственный архив найдёт нужные документы, оформление домика пойдёт по знакомому алгоритму: его признают бесхозяйным и включат в соответствующий реестр.

– Я уже написал по этому поводу письмо в комитет по управлению имуществом администрации, – продолжает Павел Геннадьевич. – Теперь его специалисты должны создать комиссию и выехать к месту нахождения сооружения, чтобы начать процедуру по признанию его бесхозяйным.

«Будем первопроходцами»

Спустя год пребывания сооружения в этом реестре муниципалитет вступит в право собственности. И уже после того, как город станет владельцем домиков, активность в решении проблемы нужно будет проявить самим «моржам»: официально оформить или федерацию зимнего плавания, или автономное некоммерческое объединение, а затем обратиться в администрацию с просьбой передать им в безвозмездное и бессрочное пользование постройку на озере.

– С большой долей вероятности Совет депутатов пойдёт навстречу любителям зимнего плавания и передаст домик им, – предполагает Павел Чуфырёв. – Тогда объединение наших «моржей», уже сможет обратиться с заявлением в «Апатитскую электросетевую компанию» на технологическое присоединение объекта к электроснабжению. Появится прямое подключение и прямой договор с сетевиками, и оплачивать чужие долги больше не придётся.

Есть ещё одна тонкость: после всех перечисленных процедур объединению «моржей» нужно будет обратиться в министерство природных ресурсов и экологии Мурманской области, чтобы получить разрешение на использование озера, которое находится в федеральной собственности, «по прямому назначению», то есть для зимнего купания.

– Этого никто ещё в регионе не делал – такие разрешения не запрашивал и не получал, но название нашего города на букву «А» – что ж, будем в этом вопросе первопроходцами и постараемся оформить всё так, как положено, – резюмирует Павел Геннадьевич.

Ольга ИЛЬНИЦКАЯ

Первый раз в первый класс...

Кировск. Ответы специалистов на многие вопросы родителей будущих школьников.

Вместе с братом

Начало школьной жизни – волнительный и важный этап не только для семилетнего человека, но и для всех пап и мам. И подготовиться к нему лучше заранее. Большинство родителей интересует, как правильно оформить документы и какие бумаги нужны, в какие сроки это нужно сделать. Об этом рассказала Елена Зинкова, начальник управления социального развития города Кировска.

– В этом году приём документов для оформления ребёнка в школу проведут с 1 апреля по 30 июня включительно, – говорит Елена Викторовна. – В этот период заявления примут от семей, проживающих на территории, закреплённой за конкретной школой. Остальные граждане могут подать документы в период с 6 июля по 5 сентября (при наличии свободных мест).

– А как узнать, что мы проживаем на территории, закреплённой за нужной нам школой?

– Списки домов, прикреплённых к общеобразовательному учреждению, размещены на сайтах школ, в разделе «Приём», а также на сайте комитета образования, культуры и спорта. Их уже утвердили соответствующим постановлением администрации Кировска. Если в школе учатся брат или сестра будущего первоклашки, то он имеет преимущество для зачисления. Также правом первоочередного приёма обладают дети военнослужащих, сотрудников полиции, УФСИН и другие.

Не семь, а восемь?

Итак, вначале нужно зайти на сайт школы, где вы найдёте всю необходимую информацию для поступления вашего сына или дочери на учёбу. Заявление можно подать удалённо, через специальный портал (ссылка есть на том же сайте). Но после этого потребуется принести в школу оригиналы всех документов.

– Да, в школу прийти придётся в любом случае, – подтверждает Елена Викторовна. – В обязательном порядке у родителя или законного представителя ребёнка попросят удостоверение личности и заявление о приёме в первый класс, познакомят с официальными документами. Нужно и свидетельство о рождении ребёнка – копия останется в школе. Обращаю внимание родителей: в случае, если в вашей семье есть определённые льготы при поступлении в школу, у вас запросят справку с места работы и свидетельство о регистрации по месту жительства с указанием адреса. Являясь опекуном, вы должны принести копию документа, подтверждающего опеку или попечительство.

– Что делать, если ребёнку ещё не исполнилось шесть с половиной лет к первому сентября?

– Так как мы переживаем, что ребёнок раньше шести с половиной лет может быть не готов к школьным нагрузкам психологически, физиологически, с трудом будет адаптироваться к школе, то даём ребёнку разрешение на посещение школы только в том случае, если у него нет противопоказаний по состоянию здоровья. Иногда родителям таких маленьких детей необходимо предоставить коллегиальное заключение консилиума детского сада о готовности малыша идти в школу.

– Были случаи, когда дети поступали в школу позднее восьми лет?

– Да, такие случаи в практике есть. Зачастую, позднее в школу поступают дети с ограниченными возможностями здоровья. Родителям для этого нужно предоставить либо медицинскую справку об инвалидности, либо заключение территориальной психолого-медико-педагогической комиссии. Сделать это нужно, когда ребёнку исполнилось семь лет.

Как пояснила Елена Зинкова, решение о приёме детей, проживающих на закреплённой территории, в первый класс примут в течение трёх рабочих дней после завершения приёма заявлений. В эти сроки будет оформлен приказ о зачислении. При приёме детей, не проживающих на закреплённой территории (после 6 июля), директор общеобразовательной организации издаёт приказ о приёме на обучение ребёнка в течение пяти рабочих дней после приёма заявления на обучение и представленных документов.

Жанна ЯРОЦКАЯ

НОВОСТИ

ПРИВИВКА ДОСТУПНА

Апатиты – Кировск. Более двух тысяч свободных мест для записи на вакцинацию от коронавируса можно найти ежедневно на портале «Госуслуги» и региональном портале записи к врачу. Число «номерков» увеличивается по мере поступления вакцины.

Свободная запись на прививку от коронавируса запущена 18 января, онлайн-талонами уже воспользовались 2 918 человек. Всего в регионе, по официальной информации, привито 10 553 человека.

10 февраля в области выявлено 143 новых случая заболевания COVID-19. Из них в Апатитах за сутки 12 (всего 1 348), в Кировске – 6 (637).

Общее число подтверждённых случаев заболевания новой коронавирусной инфекцией в Мурманской области составляет 44 656.

В ПОДДЕРЖКУ МАЛОГО БИЗНЕСА

Апатиты – Кировск. Муниципалитеты области получат субсидии на поддержку малого и среднего бизнеса. Подведены итоги конкурсного отбора муниципальных образований на предоставление субсидий из областного бюджета на эти цели. По итогам победителями признаны все 11 заявившихся муниципалитетов, среди них Апатиты и Кировск.

Из регионального бюджета выделено 7,2 миллиона рублей. Средства субсидии муниципалитеты могут направить на гранты, возмещение части затрат, связанных с уплатой процентов по кредитам, приобретением оборудования, уплатой лизинговых платежей. Заключение соглашений о предоставлении субсидии с органами местного самоуправления планируется завершить до 15 февраля.

ПОМОЩЬ ОТ СТУДЕНТОВ

Кировск. Здесь состоится акция «Кольский десант», в рамках которой студенты области помогают на волонтёрских началах. Студенческий отряд поможет с уборкой на соцобъектах 11 и 12 февраля. Молодые люди расчистят снег на территориях детских садов № 10, 4 и 36, возле детской школы искусств имени Розанова и Аллеи Славы.

60 МИЛЛИОНОВ ДЛЯ ДОРОГ

Апатиты. Комитет по конкурентной политике региона проверил и одобрил заявку МКУ «Управление городского хозяйства» на выполнение текущего ремонта дорог. До 15 февраля потенциальные подрядчики могут подавать заявки, после 16 февраля станет известно, кто выполнит работы на улично-дорожной сети в рамках областной субсидии. Начальная цена контракта составляет порядка 59 миллионов рублей.

УБЕРИТЕ ХЛАМ!

Кировск. На улицах города сегодня выявлены 34 «автомобиля-подснежника». Сотрудники управления городским хозяйством продолжают рейды по дворам и городским территориям, чтобы в Кировске не осталось ни одного брошенного автомобиля. Обнаруженные машины имеют признаки бесхозяйного автотранспорта, поэтому их поставили на контроль. Информация размещена на официальном сайте kirovsk.ru/administraciya/mu/ukgh/auto_noowner.

Если в ближайшее время владельцы не уберут свои транспортные средства, автомобили будут эвакуированы. Сообщайте в УКГХ о брошенных машинах, которые не менее 30 дней простаивают в месте, где не предусмотрена автостоянка, а также находятся в разукомплектованном состоянии, имеют видимые технические повреждения, являются очагом свалки мусора, загромождают проезд и создают помехи дорожному движению. Звоните по телефону 8 (815-31) 5-61-00.

ВЫСОКАЯ ОЦЕНКА РАБОТЫ

Мурманская область. Центр управления регионом разработал критерии оценки качества связи с населением в соцсетях и на портале «Наш Север».

Рейтинг региональных и муниципальных органов власти по итогам 2020 года рассчитывается на основании 15 показателей. Среди них – количество поступивших сообщений, скорость их отработки, качество подготовки ответов, реальные меры реагирования на сообщения. Кроме того, учтена работа органов власти с официальными аккаунтами.

– При оценке отработки сообщений учитывалось содержание ответов, средние сроки отработки, количество просроченных сообщений, – пояснила заместитель министра цифрового развития Мурманской области Александра Никипелова.

В числе победителей – администрации Кировска и Апатитов. Оценка эффективности работы органов власти с жителями будет проводиться на постоянной основе.

НА ПЯТЬ РУБЛЕЙ

Апатиты. С 1 февраля изменилась стоимость родительской платы за присмотр и уход за детьми в дошкольных учреждениях, теперь она составляет 131 рубль за один день.

Подорожание на 5 рублей не превышает 4-процентный сводный индекс потребительских цен, при этом родительская плата в Апатитах остаётся одной из самых низких в регионе. 90 процентов суммы, которую вносят родители, расходуют на продукты питания для воспитанников детских садов.

КОНКУРС ЛУЧШИХ УЧИТЕЛЕЙ

Апатиты. Педагоги апатитских школ примут участие в конкурсе профессионального мастерства «Учитель года-2021». Муниципальный этап пройдёт в оффлайн-формате; подали заявки 24 преподавателя. В числе конкурсантов – классные руководители, педагоги дополнительного образования, психологи и логопеды. Торжественная церемония открытия конкурса «Учитель года-2021» назначена на 12 февраля, сразу после неё участников ждёт первое испытание – презентация себя и своих навыков под девизом «Я – педагог».

Понедельник, 15 февраля

Первый канал

05.00 «Доброе утро» (12+)
09.00, 12.00, 15.00, 03.00 Новости (16+)
09.25 «Доброе утро» (12+)
09.50 «Жить здорово!» (16+)
10.55 «Модный приговор» (6+)
12.15 «Время покажет» (16+)
15.15 «Давай поженимся!» (16+)
16.00 «Мужское/Женское» (16+)
18.00 Вечерние новости (16+)
18.40 «На самом деле» (16+)
19.45 «Пусть говорят» (16+)
21.00 «Время» (16+)
21.30 Т/с «За первого встречного» (16+)
23.30 «Вечерний Ургант» (16+)
00.10 «Познер» (16+)
01.10 «Время покажет» (16+)
03.35 «Мужское/Женское» (16+)

Россия К

06.30, 07.30, 08.30, 10.00, 15.00, 19.30, 23.30 Новости культуры
06.35 Лето Господне. Сретение Господне
07.00 Новости культуры
07.05 «Другие Романовы». «Мы вас не видим»
07.35 Д/ф «Помпеи. Город, застывший в вечности» (Германия)
08.40 Х/ф «Дни и годы Николая Батыгина», 1 с.
10.15 «Наблюдатель»
11.10 XX век. «Мастера искусств. Юрий Соломин. Народный артист СССР»
12.20 Д/ф «Франция. Замок Шенонсо»
12.55 Линия жизни. А. Румянцев
13.50 Д/ф «Агафья»
15.05 Новости. Подробно. Арт
15.20 «Агора»
16.25 Х/ф «Дни и годы Николая Батыгина», 1 с.
17.45 Музыка эпохи барокко. Люка Дебарг. Сонаты Доминико Скарлатти
18.25 Цвет времени. Эдуард Мане. «Бар в Фоли-Бержер»
18.35 Д/ф «Помпеи. Город, застывший в вечности» (Германия)
19.45 Главная роль
20.05 «Правила жизни»
20.30 «Спокойной ночи, малыши!»
20.45 Д/ф «Технологии счастья»
21.25 «Сати. Нескучная классика...» с Д. Зарецким и В. Таривердиевой
22.05 Х/ф «Белая гвардия», 5 с.
23.00 «Рэгтайм, или Разорванное время». «Истории с фотографиями», ч. 1
23.50 Д/ф «Помпеи. Город, застывший в вечности» (Германия)
00.45 XX век. «Мастера искусств. Юрий Соломин. Народный артист СССР»
01.55 Музыка эпохи барокко. Люка Дебарг. Сонаты Доминико Скарлатти
02.40 Красивая планета. «Испания. Старый город Авилы»

Домашний

06.30 «По делам несовершеннолетних» (16+)
08.00 «Давай разведемся!» (16+)
09.10 «Тест на отцовство» (16+)
11.20 Т/с «Реальная мистика» (16+)
12.25 Т/с «Понять. Простить» (16+)
13.30 Т/с «Порча» (16+)
14.00 Т/с «Знахарка» (16+)
14.35 Т/с «Проводница» (16+)
19.00 Мелодрама «Незабытая» (Украина) (16+)
23.10 Т/с «Подкидыши» (16+)
01.15 Т/с «Порча» (16+)
01.45 Т/с «Знахарка» (16+)
02.15 Т/с «Понять. Простить» (16+)
03.05 Т/с «Реальная мистика» (16+)
03.55 «Тест на отцовство» (16+)
05.35 «По делам несовершеннолетних» (16+)
06.25 «6 кадров» (16+)

Матч!

06.00, 08.55, 12.00, 14.10, 16.15, 18.05, 20.00, 21.50 Новости (16+)
06.05, 12.25, 14.15, 17.20, 00.30 Все на Матч! Прямой эфир (16+)
09.00 Профессиональный бокс. Крис Колберт против Хайме Арболеды (16+)
09.50 Т/с «Выстрел» (6+)
12.05 «Специальный репортаж» (12+)
13.10 Смешанные единоборства. One FC. Таики Наито против Джонатана Хаггерти (16+)
14.55 Водное поло. Олимпийский квалификационный турнир. Мужчины. Россия - Румыния (16+)
16.20 Еврофутбол. Обзор
18.10 «Специальный репортаж» (12+)
18.30 Х/ф «Покорители волн» (12+)
20.50 Профессиональный бокс. Джервонта Дэвис против Лео Санта Круса (16+)
21.55 Тотальный футбол (16+)
22.25 Футбол. Чемпионат Германии. «Бавария» - «Арминия» (16+)
01.25 «Заклятые соперники» (12+)
01.55 Д/ф «Будь водой» (США) (12+)
03.55 Т/с «Выстрел» (6+)

Россия 1

05.00 «Утро России»
09.00 «Вести». Местное время
09.30 «Утро России»
09.55 «О самом главном» (12+)
11.00 «Вести»
11.30 «Судьба человека с Борисом Корчевниковым» (12+)
12.40 «60 минут» (12+)
14.00 «Вести»
14.30 «Вести». Местное время
14.55 Т/с «Морозова» (12+)
17.00 «Вести»
17.15 «Андрей Малахов. Прямой эфир» (16+)
18.40 «60 минут» (12+)
20.00 «Вести»
21.05 «Вести». Местное время
21.20 Т/с «Оптимисты. Новый сезон» (12+)
23.35 «Вечер с Владимиром Соловьевым» (12+)
02.20 Т/с «Тайны следствия» (12+)
04.05 Т/с «Объект 11» (16+)

Рен-ТВ

05.00 «Территория заблуждений» (16+)
06.00 «Документальный проект» (16+)
07.00 «С бодрым утром!» (16+)
08.30, 12.30, 16.30, 19.30, 23.00 «Новости» (16+)
09.00 «Засекреченные списки» (16+)
11.00 «Как устроен мир с Тимофеем Баженовым» (16+)
12.00 «112» (16+)
13.00 «Загадки человечества с Олегом Шишкиным» (16+)
14.00 «Невероятно интересные истории» (16+)
15.00 Документальный спецпроект (16+)
16.00 «112» (16+)
17.00 «Тайны Чапман» (16+)
18.00 «Самые шокирующие гипотезы» (16+)
19.00 «112» (16+)
20.00 Боевик «Меч короля Артура» (США - Великобритания) (16+)
22.30 «Водить по-русски» (16+)
23.30 «Неизвестная история» (16+)
00.30 Триллер «Ультрафиолет» (США) (16+)
02.05 Х/ф «Пегас против Химеры» (Канада) (16+)
03.30 «Тайны Чапман» (16+)
04.20 «Территория заблуждений» (16+)

5-й канал

05.00 «Известия»
05.25 Т/с «Опера. Хроники убойного отдела» (16+)
07.30 Т/с «Морские дьяволы» (16+)
09.00 «Известия»
09.25 Т/с «Морские дьяволы» (16+)
13.00 «Известия»
13.25 Т/с «Морские дьяволы» (16+)
17.30 «Известия»
17.45 Т/с «Морские дьяволы» (16+)
19.50 Т/с «След» (16+)
23.10 Т/с «Великолепная пятерка-3» (16+)
00.00 «Известия. Итоговый выпуск»
00.30 Т/с «След» (16+)
01.15 Т/с «Детективы» (16+)
03.25 «Известия»
03.35 Т/с «Детективы» (16+)

EuroSport

00.05 Теннис. Australian Open. Круг 4 (6+)
16.30 Снукер. Welsh Open. Раунд 1 (6+)

Звезда

06.00 «Сегодня утром» (12+)
08.00 Новости дня
08.20 Д/ф «Охота на «Осу» (12+)
09.10 Т/с «Охотники за караванами» (16+)
10.00 Военные новости
10.05 Т/с «Охотники за караванами» (16+)
13.00 Новости дня
13.15 Т/с «Охотники за караванами» (16+)
14.00 Военные новости
14.05 Т/с «Право на помилование» (16+)
18.00 Новости дня
18.30 «Специальный репортаж» (12+)
18.50 Д/с «Миссия в Афганистане. Первая схватка с терроризмом». «Мармоль, 1984 год» (12+)
19.40 «Скрытые угрозы». «Альманах №54» (12+)
20.25 Д/с «Загадки века». «Кто убил Вильгельма Кубе?» (12+)
21.15 Новости дня
21.25 «Открытый эфир» (12+)
23.05 «Между тем» (12+)
23.40 Х/ф «Родина или смерть» (12+)
01.25 Т/с «Право на помилование», 1-4 с. (16+)
04.15 Х/ф «Поздние свидания» (12+)

НТВ

05.10 Т/с «Литейный» (16+)
06.00 «Утро. Самое лучшее» (16+)
08.00, 10.00, 13.00, 16.00, 19.00, 23.30 «Сегодня»
08.25 Т/с «Морские дьяволы. Смерч» (16+)
13.25 «Чрезвычайное происшествие»
14.00 «Место встречи»
16.25 «ДНК» (16+)
18.30 Т/с «Балабол» (16+)
21.20 Т/с «Реализация» (16+)
23.45 «Основано на реальных событиях» (16+)
01.20 «Место встречи» (16+)
03.10 «Дело врачей» (16+)

ТВЦ

06.00 «Настроение» (16+)
08.15 Х/ф «Дело №306» (12+)
09.55 Д/ф «Вячеслав Тихонов. До последнего мгновения» (12+)
10.55 «Городское собрание» (12+)
11.30, 14.30, 17.50, 22.00, 00.00 «События» (16+)
11.50 Т/с «Пуаро Агаты Кристи» (12+)
13.40 «Мой герой» (12+)
«События» (16+)
14.55 «Город новостей»
15.10 Т/с «Следствие любви» (16+)
16.55 «Мужчины Анны Самохиной» (16+)
18.10 Х/ф «Дом у последнего фонаря» (12+)
22.35 Д/с «Бомба с историческим механизмом» (16+)
23.05 «Знак качества» (16+)
00.35 «Петровка, 38» (16+)
00.55 Д/ф «Любовь Полищук. Гадкий утенок» (16+)
01.35 «Знак качества» (16+)
02.15 Д/ф «Ракетчики на продажу» (12+)
02.55 «Петровка, 38» (16+)
03.10 Т/с «Пуаро Агаты Кристи» (12+)
04.40 Д/ф «Андрей Краско. Я остаюсь...» (12+)
05.20 «Мой герой» (12+)

ТВ-3

06.00 М/ф
09.30 «Слепая» (16+)
11.50 Т/с «Гадалка» (16+)
14.40 «Мистические истории» (16+)
15.45 Т/с «Гадалка» (16+)
17.25 «Слепая» (16+)
18.30 «Врачи» (16+)
19.30 Т/с «Менталист» (12+)
20.15 Т/с «Люцифер» (16+)
23.00 Х/ф «Ужас Амитивилля: Пробуждение» (США) (16+)
01.00 «Дневник экстрасенса с Татьяной Лариной» (16+)
01.45 «Громкие дела. Андрей Панин: гибель без ответа» (16+)
02.30 «Городские легенды. Метеобункер. Зашифрованный прогноз» (16+)
03.15 «Городские легенды. Ярославль. Икона от бесплодия» (16+)
04.00 «Тайные знаки. Две смерти в сумке инкассатора» (16+)
04.45 «Тайные знаки. Фальшивки на миллион» (16+)
05.30 «Охотники за привидениями. Битва за Москву. Арки» (16+)

Русский Иллюзион

00.55 Комедия «Жили-были» (12+)
02.15 Х/ф «Кошмар на курорте» (16+)
02.45 Мелодрама «Как извести любовницу за 7 дней» (16+)
04.30 Х/ф «Ты забыл, во что мы играли» (16+)
05.05 Мелодрама «Коля - перекати-поле» (12+)
06.45 Драма «Петя по дороге в царствие небесное» (16+)
08.25 Комедия «Короткие волны» (16+)
09.55 Х/ф «Пришелец» (12+)
11.30 Т/с «Моя любимая свекровь» (12+)
13.40 Мелодрама «Слоны могут играть в футбол» (16+)
15.40 Драма «Кислород» (12+)
17.05 Боевик «Брат-2» (16+)
19.25 Драма «Ваш репетитор» (16+)
21.00 Драма «Спартак и Калашников» (12+)
22.45 Х/ф «Там, где водятся звезды» (16+)
23.00 Х/ф «Скиф» (18+)

Мир

05.00 Т/с «Метод Фрейда», 5-10 с. (16+)
10.00, 13.00, 16.00, 19.00, 00.00 Новости
10.10 Т/с «Метод Фрейда» (16+)
13.15 «Дела судебные. Деньги верните!» (16+)
14.10 «Дела судебные. Битва за будущее» (16+)
15.05 «Дела судебные. Новые истории» (16+)
16.15 «Мировое соглашение» (16+)
17.15 «Дела судебные. Битва за будущее» (16+)
18.00 Т/с «Порох и дробь» (16+)
21.40 «Игра в кино» (12+)
22.25 «Назад в будущее» (12+)
23.25 «Всемирные игры разума» (12+)
00.15 Т/с «Гардемарины, вперед!», 1-4 с. (16+)

ТНТ

07.00 «ТНТ. Gold» (16+)
08.00 «Мама Life» (16+)
08.30 Т/с «СашаТаня» (16+)
10.00 «Бородина против Бузовой» (16+)
11.00 Т/с «Универ» (16+)
13.00 Т/с «Интерны» (16+)
16.00 Т/с «СашаТаня» (16+)
20.00 Т/с «Отпуск» (16+)
21.00 Т/с «Полицейский с Рублевки» (16+)
22.05 «Где логика?» (16+)
23.05 «Stand Up» (16+)
00.05 Т/с «Бородач» (16+)
01.10 «Такое кино!» (16+)
01.45 «Импровизация» (16+)
03.30 «Comedy Баттл» (16+)
04.25 «Открытый микрофон». «Финал» (16+)
05.40 «Открытый микрофон». «Дайджест» (16+)
06.30 «ТНТ. Best» (16+)

Че

06.00 Улетное видео (16+)
06.10 КВН Best (16+)
07.00 Каламбур (16+)
07.30 Т/с «Братаны» (16+)
09.30 «Дорожные войны. Лучшее» (16+)
10.30 «Дорожные войны 2.0» (16+)
11.00 «Дизель шоу» (16+)
13.00 КВН Best (16+)
15.00 Т/с «Солдаты-2» (12+)
19.00 «Дизель шоу» (16+)
21.00 «+100500» (18+)
23.00 «Опасные связи» (18+)
01.00 Т/с «Братаны» (16+)
02.45 «Утилизатор» (12+)
03.10 Улетное видео (16+)

Discovery Channel

06.00 Железная дорога Аляски (16+)
06.45 Склады: Битва в Канаде: (16+)
07.35 Крутой тюнинг: Салон SEMA: крутая переделка (16+)
08.25 Ржавая империя: Реабилитация разбитого Вранглера (16+)
09.15, 09.41 Сделано из вторсырья (16+)
10.06 Махинаторы: Chevy LUV 1980 года (16+)
10.57 Взрывая историю: Вавилонская башня (16+)
11.48 Миллиардер под прикрытием (16+)
12.39 Семейка Осборнов - правда или ложь: Безумные детки (16+)
13.30, 13.56 Как это устроено? (16+)
14.21 Музейные загадки: Корабль ужасов (16+)
15.12 Крутой тюнинг: Lotus Europa Джона Нивена 1972 года, ч. 1 (16+)
16.03, 16.29 Охотники за складами (16+)
16.54 Железная дорога Аляски: Непосильная задача (16+)
17.45 Мятежный гараж: Хот-род 57-го года: живая классика (16+)
18.36 Игры в ломбарде: Вызов принят! (16+)
19.02 Игры в ломбарде: Ломбард «Брэнсон» - мы покупаем все! (16+)
19.27 Как это сделано?: Сардины/Мотороллеры Piaggio/Катапультируемые кресла (16+)
19.53 Как это сделано?: Покраска самолетов/Сабо/Слоеные пирожки (16+)
20.18, 02.10 Махинаторы (16+)
21.09 Склады: Битва в Канаде:: Откровенный наряд (16+)
21.35 Склады: Битва в Канаде:: Откровения опасного мима (16+)
22.00 Автомир Майка Брюера: Воскрешение гоночных легенд (16+)
22.26 Супермеханик Энт Энстед: Шасси не по размеру (16+)
22.51 Женская автомастерская (16+)
23.42 Музейные загадки: Фальшивые новости (16+)
00.33 Железная дорога Аляски: Горная опасность (16+)
01.24 Взрывая историю: Неизвестная жертва Везувия (16+)
02.56 Как это устроено?: Карбоновое волокно, реставрация антиквариата, тягачи, фигурки на радиаторе (16+)
03.19 Мастера поторговаться: Ноги в руки (16+)
03.42 Мастера поторговаться: Мутная вода (16+)
04.05 Голые и напуганные (16+)
05.14 Аляска: последний рубеж (16+)

Пятница!

05.00 Орел и решка. Перезагрузка-3 (16+)
06.30 Орел и решка. По морям-3 (16+)
08.00 Орел и решка. Россия (16+)
09.00 Аферисты в сетях (16+)
11.00 Мир наизнанку. Китай (16+)
19.00 Большой выпуск (16+)
20.00 Мир наизнанку. Китай (16+)
22.00 Т/с «Две девицы на мели» (16+)
22.55 Х/ф «О чем говорят мужчины» (16+)
00.50 Пятница News (16+)
01.25 З.Б.С. Шоу (18+)
02.25 Битва ресторанов (16+)
04.05 Орел и решка. Америка (16+)

СТС

06.00 «Ералаш»
06.15 М/с «Спирит. Дух свободы» (6+)
07.00 «Детки-предки» (12+)
08.00 Шоу «Уральских пельменей» (16+)
09.05 Комедия «Миллионер поневоле» (США) (12+)
11.00 Мелодрама «Путь домой» (США) (6+)
12.55 Боевик «Шпион» (США) (16+)
15.20 Т/с «Ивановы-Ивановы» (16+)
20.00 Боевик «Черепашки-ниндзя» (16+)
22.00 Боевик «Черепашки-ниндзя-2» (США - Гонконг - Канада) (16+)
00.15 «Кино в деталях с Федором Бондарчуком» (18+)
01.15 Триллер «Эффект бабочки» (США - Канада) (16+)
03.10 Комедия «Миллионер поневоле» (США) (12+)
04.35 М/ф «Конек-Горбунок»
05.45 «Ералаш»

ОТР

06.00 «Гамбургский счет» (12+)
06.25 М/ф «Гора самоцветов»
06.40 Д/ф «Анна Достоевская. Письмо мужу» (12+)
07.25 «Хит-микс RU.TV» (12+)
08.15 «Календарь» (12+)
09.10 «Врачи» (12+)
09.35 «Среда обитания» (12+)
10.00, 12.00, 13.00, 15.00, 17.00, 18.00, 19.00, 20.00, 22.00 Новости
10.10 Т/с «Господа-товарищи» (16+)
12.10, 13.20, 20.05, 01.00 «Отражение»
15.15 «Календарь» (12+)
16.10 «Среда обитания» (12+)
16.30 «Врачи» (12+)
17.05 Т/с «Верь мне», 1-2 с. (12+)
19.20 «Прав!Да?» (12+)
22.05 Т/с «Господа-товарищи» (16+)
23.50 «Прав!Да?» (12+)
00.30 «Гамбургский счет» (12+)
02.45 М/ф «Гора самоцветов»
03.00 «Прав!Да?» (12+)
03.40 «Врачи» (12+)
04.05 «Домашние животные» (12+)
04.35 «Легенды Крыма». Академия приключений (12+)
05.05 «Большая страна» (12+)

Карусель

05.00 Ранние пташки. «Бинг», «Смешарики», «Домики»
06.55 «Жужжалка»
07.00 «С добрым утром, малыши!»
07.30 «Жужжалка»
07.40 М/с «Кинди Кидс. Твои веселые подружки!»
07.45 М/с «Робокар Поли и его друзья»
08.25 М/с «Смешарики. Новые приключения»
09.00 «Съедобное или несъедобное»
09.25 М/ф «Синеглазка», «Горе не беда», «Дереза», «Глаша и Кикимора», «Страшилище-хорошилище»
10.20 М/с «Суперкрылья. Джетт и его друзья»
10.45 «Лабораториум»
11.10 М/с «Монсики»
11.45 М/с «Роботы-поезда»
12.15 М/с «Тобот. Детективы Галактики» (6+)
12.45 М/с «Дикие скричеры!» (6+)
13.10 М/с «Ниндзяго» (6+)
13.35 М/с «Фиксики»
13.55 М/с «Аркадий Паровозов спешит на помощь!»
14.00 «Навигатор. Новости»
14.10 М/ф «Клара и волшебный дракон» (6+)
15.40 «Зеленый проект»
16.00 «Курьез не всерьез!»
16.10 М/с «Подружки-супергерои» (6+)
16.35 М/с «Энчантималс. Солнечная саванна»
16.45 М/с «Панда и Крош»
17.20 М/с «Малышарики. Танцуем и поем!»
17.25 М/с «Рев и заводная команда»
18.00 М/с «Малыши и Медведь»
18.10 М/с «Турбозавры»
18.50 М/с «Щенячий патруль»
19.15 М/с «Май Литтл Пони: Пони Лайф»
19.25 М/с «Маша и Медведь. Песенки для малышей»
19.30 М/с «Оранжевая корова»
20.05 М/с «Пластилинки»
20.10 М/с «Свинка Пеппа»
20.30 «Спокойной ночи, малыши!»
20.45 М/с «Лео и Тиг. Волшебные песни!»
20.50 М/с «Ми-Ми-Мишки»
22.00 М/с «Бен 10» (12+)
22.25 М/с «Трансформеры. Кибервселенная. Приключения Бамблби» (6+)
22.50 М/с «Пауэр Плэйерс»
23.15 М/с «Губка Боб Квадратные штаны» (6+)
23.40 М/с «Элвин и бурундуки» (6+)
01.10 М/с «Соник Бум» (6+)
02.25 М/с «Белка и Стрелка. Озорная семейка»
03.45 М/с «Рикки Зум. Полный вперед!»

Телеканалы оставляют за собой право изменять сетку вещания. Маркировка возрастных ограничений в телепрограмме, предоставленной телеканалами, проставлена ими в соответствии с № 436-ФЗ «О защите детей от информации, причиняющей вред их здоровью и развитию»

Вторник, 16 февраля

Первый канал

05.00 «Доброе утро» (12+)
09.00, 12.00, 15.00, 03.00 Новости (16+)
09.25 «Доброе утро» (12+)
09.50 «Жить здорово!» (16+)
10.55 «Модный приговор» (6+)
12.15 «Время покажет» (16+)
15.15 «Давай поженимся!» (16+)
16.00 «Мужское/Женское» (16+)
18.00 Вечерние новости (16+)
18.40 «На самом деле» (16+)
19.45 «Пусть говорят» (16+)
21.00 «Время» (16+)
21.30 Т/с «За первого встречного» (16+)
22.30 «Док-ток» (16+)
23.30 «Вечерний Ургант» (16+)
00.10 «101 вопрос взрослому» (12+)
01.05 «Время покажет» (16+)
03.25 «Мужское/Женское» (16+)

Россия К

06.30, 07.30, 08.30, 10.00, 15.00, 19.30, 23.30 Новости культуры
06.35 «Пешком...» Москва Щусева
07.00 Новости культуры
07.05 «Правила жизни»
07.35 Д/ф «Китай. Империя времени», 1 с. (Франция)
08.35 Цвет времени. Иван Крамской. «Портрет неизвестной»
08.45 Х/ф «Дни и годы Николая Батыгина», 2 с.
10.15 «Наблюдатель»
11.10 Д/ф «У самого синего моря. Курортная столица - Сочи»
12.10 Д/с «Первые в мире». «Кукольная анимация Ширяева»
12.25 Х/ф «Белая гвардия», 5 с.
13.20 «Игра в бисер» с И. Волгиным. «Поэзия Агнии Барто»
14.00 Красивая планета. «Франция. Цистерцианское аббатство Фонтене»
14.15 Д/ф «Под одним небом»
15.05 Новости. Подробно. Книги
15.20 «Эрмитаж»
15.45 «Сати. Нескучная классика...» с Д. Зарецким и В. Таривердиевой
16.25 Х/ф «Дни и годы Николая Батыгина», 2 с.
17.40 Музыка эпохи барокко. Ансамбль «I Gemelli». «Вечерня Пресвятой Богородицы»
18.35 Д/ф «Китай. Империя времени», 1 с. (Франция)
19.45 Главная роль
20.05 «Правила жизни»
20.30 «Спокойной ночи, малыши!»
20.45 Искусственный отбор
21.25 «Белая студия»
22.05 Х/ф «Белая гвардия», 6 с.
23.00 «Рэгтайм, или Разорванное время». «История с фотографиями», ч. 2
23.50 Д/ф «Китай. Империя времени», 1 с. (Франция)
00.45 Д/ф «У самого синего моря. Курортная столица - Сочи»
01.40 Музыка эпохи барокко. Ансамбль «I Gemelli». «Вечерня Пресвятой Богородицы»
02.40 Цвет времени. Караваджо

Домашний

06.30 «По делам несовершеннолетних» (16+)
08.00 «Давай разведемся!» (16+)
09.10 «Тест на отцовство» (16+)
11.20 Т/с «Реальная мистика» (16+)
12.25 Т/с «Понять. Простить» (16+)
13.30 Т/с «Порча» (16+)
14.00 Т/с «Знахарка» (16+)
14.35 Т/с «Проводница» (16+)
19.00 Мелодрама «Сашино дело» (Украина) (16+)
23.00 Т/с «Подкидыши» (16+)
01.10 Т/с «Порча» (16+)
01.40 Т/с «Знахарка» (16+)
02.10 Т/с «Понять. Простить» (16+)
03.00 Т/с «Реальная мистика» (16+)
03.50 «Тест на отцовство» (16+)
05.30 «По делам несовершеннолетних» (16+)
06.20 «6 кадров» (16+)

Матч!

06.00, 08.55, 12.00, 13.40, 15.50, 18.05, 21.50 Новости (16+)
06.05, 22.00, 01.00 Все на Матч! Прямой эфир (16+)
09.00 Профессиональный бокс. Джермелл Чарло против Джейсона Росарио (16+)
09.50 Т/с «Выстрел» (6+)
12.05 «Специальный репортаж» (12+)
12.25 Все на регби! (16+)
13.00 Смешанные единоборства. Bellator. Патрисио Фрейре против Педро Карвальо (16+)
13.45 Биатлон. ЧМ. Индивидуальная гонка. Женщины (16+)
15.55 Д/ф «Я - Болт» (12+)
18.10 «Специальный репортаж» (12+)
18.30 Все на хоккей! (16+)
19.05 Хоккей. КХЛ. СКА (Санкт-Петербург) - «Спартак» (Москва) (16+)
22.45 Футбол. Лига чемпионов. 1/8 финала. «Барселона» (Испания) - ПСЖ (Франция) (16+)
01.55 Футбол. Лига чемпионов. 1/8 финала. «Лейпциг» (Германия) - «Ливерпуль» (Англия)
03.55 Т/с «Выстрел» (6+)

Россия 1

05.00 «Утро России»
09.00 «Вести». Местное время
09.30 «Утро России»
09.55 «О самом главном» (12+)
11.00 «Вести»
11.30 «Судьба человека с Борисом Корчевниковым» (12+)
12.40 «60 минут» (12+)
14.00 «Вести»
14.30 «Вести». Местное время
14.55 Т/с «Морозова» (12+)
17.00 «Вести»
17.15 «Андрей Малахов. Прямой эфир» (16+)
18.40 «60 минут» (12+)
20.00 «Вести»
21.05 «Вести». Местное время
21.20 Т/с «Оптимисты. Новый сезон» (12+)
23.35 «Вечер с Владимиром Соловьевым» (12+)
02.20 Т/с «Тайны следствия» (12+)
04.05 Т/с «Объект 11» (16+)

Рен-ТВ

05.00 «Территория заблуждений» (16+)
06.00 «Документальный проект» (16+)
07.00 «С бодрым утром!» (16+)
08.30, 12.30, 16.30, 19.30, 23.00 «Новости» (16+)
09.00 «Засекреченные списки» (16+)
11.00 «Как устроен мир с Тимофеем Баженовым» (16+)
12.00 «112» (16+)
13.00 «Загадки человечества с Олегом Шишкиным» (16+)
14.00 «Невероятно интересные истории» (16+)
15.00 «Засекреченные списки» (16+)
16.00 «112» (16+)
17.00 «Тайны Чапман» (16+)
18.00 «Самые шокирующие гипотезы» (16+)
19.00 «112» (16+)
20.00 Триллер «Ограбление на Бейкер-стрит» (Великобритания - США - Австралия) (16+)
22.15 «Водить по-русски» (16+)
23.30 «Знаете ли вы, что?» (16+)
00.30 Комедия «Черный рыцарь» (США) (12+)
02.15 «Самые шокирующие гипотезы» (16+)
03.00 «Тайны Чапман» (16+)
04.40 «Территория заблуждений» (16+)

5-й канал

05.00 «Известия»
05.45 Т/с «Опера. Хроники убойного отдела» (16+)
09.00 «Известия»
09.25 Т/с «Опера. Хроники убойного отдела» (16+)
09.40 Т/с «Ментовские войны-6» (16+)
13.00 «Известия»
13.25 Т/с «Ментовские войны-6» (16+)
17.30 «Известия»
17.45 Т/с «Ментовские войны-6» (16+)
19.50 Т/с «След» (16+)
23.10 Т/с «Великолепная пятерка-3» (16+)
00.00 «Известия. Итоговый выпуск»
00.30 Т/с «След» (16+)
01.15 Т/с «Детективы» (16+)
03.20 «Известия»
03.30 Т/с «Детективы» (16+)

EuroSport

02.05 Теннис. Australian Open. Круг 4 (6+)
03.00 Теннис. Australian Open. Женщины. 1/4 финала (6+)
05.00 Теннис. Australian Open. Мужчины. 1/4 финала (6+)
08.00 Теннис. Australian Open. Женщины. 1/4 финала (6+)
10.00 Теннис. Australian Open. Мужчины. 1/4 финала (6+)
14.00 Биатлон. ЧМ. Поклюка. Женщины. Индивидуальная гонка (6+)
15.45 Горные лыжи. ЧМ. Кортина-д`Ампеццо. Параллельный слалом (12+)
18.00 Снукер. Welsh Open. Раунд 1 (6+)

Звезда

06.00 «Сегодня утром» (12+)
08.00 Новости дня
08.20 Т/с «МУР есть МУР!» (12+)
10.00 Военные новости
10.05 Т/с «МУР есть МУР!» (12+)
13.00 Новости дня
13.15 Т/с «МУР есть МУР!» (12+)
14.00 Военные новости
14.05 Т/с «МУР есть МУР!» (12+)
18.00 Новости дня
18.30 «Специальный репортаж» (12+)
18.50 Д/с «Миссия в Афганистане. Первая схватка с терроризмом». «Нангархар» (12+)
19.40 «Легенды армии». Василий Глазунов (12+)
20.25 «Улика из прошлого» (16+)
21.15 Новости дня
21.25 «Открытый эфир» (12+)
23.05 «Между тем» (12+)
23.40 Х/ф «Военный корреспондент» (16+)
01.40 Х/ф «Три толстяка»
03.05 Х/ф «Чужая родня»
04.40 Х/ф «Волшебная сила»

НТВ

05.15 Т/с «Литейный» (16+)
06.00 «Утро. Самое лучшее» (16+)
08.00, 10.00, 13.00, 16.00, 19.00, 23.30 «Сегодня»
08.25 Т/с «Морские дьяволы. Смерч» (16+)
13.25 «Чрезвычайное происшествие»
14.00 «Место встречи»
16.25 «ДНК» (16+)
18.30 Т/с «Балабол» (16+)
21.20 Т/с «Реализация» (16+)
23.45 «Основано на реальных событиях» (16+)
01.20 «Место встречи» (16+)
03.10 «Дело врачей» (16+)

ТВЦ

06.00 «Настроение» (16+)
08.15 «Доктор И...» (16+)
08.50 Х/ф «Перехват» (12+)
10.35 Д/ф «Андрей Ростоцкий. Бег иноходца» (12+)
11.30, 14.30, 17.50, 22.00, 00.00 «События» (16+)
11.50 Т/с «Пуаро Агаты Кристи» (12+)
13.40 «Мой герой» (12+)
14.55 «Город новостей»
15.10 Т/с «Следствие любви» (16+)
16.55 «Мужчины Елены Прокловой» (16+)
18.10 Х/ф «Суфлер» (12+)
22.35 «Осторожно, мошенники!» (16+)
23.05 Д/ф «Наталья Богунова. Тайное безумие» (16+)
00.35 «Петровка, 38» (16+)
00.55 «Прощание. Валерий Золотухин» (16+)
01.35 Д/ф «Наталья Богунова. Тайное безумие» (16+)
02.15 Д/ф «Маршал Жуков. Первая победа» (12+)
02.55 «Петровка, 38» (16+)
03.10 Т/с «Пуаро Агаты Кристи» (12+)
04.40 Д/ф «Андрей Ростоцкий. Бег иноходца» (12+)
05.20 «Мой герой» (12+)

ТВ-3

06.00 М/ф
09.30 «Слепая» (16+)
11.50 Т/с «Гадалка» (16+)
14.40 «Мистические истории» (16+)
15.45 Т/с «Гадалка» (16+)
17.25 «Слепая» (16+)
18.30 Т/с «Менталист» (12+)
20.15 Т/с «Люцифер» (16+)
23.00 Х/ф «Омен: Перерождение» (16+)
01.00 Х/ф «Ужас Амитивилля: Пробуждение» (16+)
02.30 Х/ф «От заката до рассвета: Дочь палача» (16+)
03.45 «Дневник экстрасенса» (16+)
04.45 «Громкие дела. Марина Голуб. Лебединая верность» (16+)
05.30 «Охотники за привидениями. Битва за Москву. Невидимый брат» (16+)

Русский Иллюзион

00.50 Мелодрама «Коля - перекати-поле» (12+)
02.25 Х/ф «Судьба на замену» (16+)
02.45 Драма «Петя по дороге в царствие небесное» (16+)
04.20 Х/ф «Манжеты» (12+)
04.50 Комедия «Короткие волны» (16+)
06.10 Х/ф «Пришелец» (12+)
07.35 Т/с «Моя любимая свекровь» (12+)
09.40 Мелодрама «Слоны могут играть в футбол» (16+)
11.40 Драма «Кислород» (12+)
13.05 Боевик «Брат-2» (16+)
15.20 Драма «Ваш репетитор» (16+)
17.00 Драма «Спартак и Калашников» (12+)
18.45 Боевик «Фарт» (16+)
20.40 Комедия «Коробочка» (16+)
21.00 Т/с «Отель счастливых сердец», 1-4 с. (12+)

Мир

05.00 Т/с «Гардемарины, вперед!», 4 с. (16+)
05.40 «Наше кино. История большой любви. Гардемарины, вперед!» (12+)
06.05 Т/с «Анна Герман. Тайна белого ангела», 1-4 с. (16+)
10.00, 13.00, 16.00, 19.00, 00.00 Новости
10.10 Т/с «Анна Герман. Тайна белого ангела», 4-6 с. (16+)
13.15 «Дела судебные. Деньги верните!» (16+)
14.10 «Дела судебные. Битва за будущее» (16+)
15.05 «Дела судебные. Новые истории» (16+)
16.15 «Мировое соглашение» (16+)
17.15 «Дела судебные. Битва за будущее» (16+)
18.00 Т/с «Порох и дробь» (16+)
21.40 «Игра в кино» (12+)
22.25 «Назад в будущее» (16+)
23.25 «Всемирные игры разума» (12+)
00.15 Т/с «Метод Фрейда», 1-4 с. (16+)
04.05 «Дела судебные. Битва за будущее» (16+)
04.50 Т/с «Анна Герман. Тайна белого ангела», 7 с. (16+)

ТНТ

07.00 «ТНТ. Gold» (16+)
08.00 «Битва дизайнеров» (16+)
08.30 Т/с «СашаТаня» (16+)
10.00 «Бородина против Бузовой» (16+)
11.00 Т/с «Универ» (16+)
13.00 Т/с «Интерны» (16+)
16.00 Т/с «СашаТаня» (16+)
20.00 Т/с «Отпуск» (16+)
21.00 Т/с «Полицейский с Рублевки», 6 с. (16+)
22.05 «Импровизация. Дайджесты-2021» (16+)
23.05 «Женский Стендап» (16+)
00.05 Т/с «Бородач» (16+)
01.10 «Импровизация» (16+)
03.00 «Comedy Баттл» (16+)
03.55 «Открытый микрофон». «Дайджест» (16+)
05.35 «ТНТ. Best» (16+)

Че

06.00 Улетное видео (16+)
06.35 Каламбур (16+)
07.30 Т/с «Братаны» (16+)
09.30 «Дорожные войны. Лучшее» (16+)
10.30 «Дорожные войны 2.0» (16+)
11.00 «Дизель шоу» (16+)
13.00 КВН Best (16+)
15.00 Т/с «Солдаты-2» (12+)
19.00 «Дизель шоу» (16+)
21.00 «+100500» (18+)
23.00 «Опасные связи» (18+)
01.00 Т/с «Братаны» (16+)
02.50 «Утилизатор-2» (12+)
03.15 Улетное видео (16+)

Discovery Channel

06.00 Железная дорога Аляски: 33 несчастья (16+)
06.45 Склады: Битва в Канаде:: Шиншилла - друг человека (16+)
07.10 Склады: Битва в Канаде: (16+)
07.35 Крутой тюнинг: По своим следам (16+)
08.25 Утильщики: Заезд на ракете (16+)
08.50 Утильщики: Серфоцикл (16+)
09.15, 09.41 Сделано из вторсырья (16+)
10.06 Махинаторы: Ford Mustang GT 1988 года (16+)
10.57 Взрывая историю: Затерянная Троя (16+)
11.48, 05.14 Автомир Майка Брюера: Воскрешение гоночных легенд (16+)
12.14, 05.37 Супермеханик Энт Энстед: Шасси не по размеру (16+)
12.39, 04.28 Женская автомастерская (16+)
13.05, 04.51 Женская автомастерская: Мотоциклы «Indian Bobber» (16+)
13.30, 13.56 Как это устроено? (16+)
14.21 Музейные загадки: Загадка Лорда Лукана (16+)
15.12 Крутой тюнинг: Lotus Europa Джона Нивена 1972 года, ч. 2 (16+)
16.03, 16.29 Охотники за складами (16+)
16.54 Железная дорога Аляски: Землетрясение (16+)
17.45 Мятежный гараж: Хот-род 57-го года: Живая классика, ч. 2 (16+)
18.36 Игры в ломбарде: Счастливый день Скотта (16+)
19.02 Игры в ломбарде: Волевое решение (16+)
19.27 Как это сделано?: Колокола/Расчистка после урагана/Финики (16+)
19.53 Как это сделано?: Шины «Titan»/Эспрессо/Огранка алмазов (16+)
20.18, 02.10 Махинаторы (16+)
21.09 Склады: Битва в Канаде:: Утопия? (16+)
21.35 Склады: Битва в Канаде:: Три Кенни хуже, чем ни одного (16+)
22.00 Взрывая историю: Затерянный Вавилон (16+)
22.51 Семейка Осборнов - правда или ложь: Лай на луну (16+)
23.42 Музейные загадки: Пони-экспресс (16+)
00.33 Железная дорога Аляски: Опасный маршрут (16+)
01.24 Взрывая историю: Великая римская стена (16+)
02.56 Как это устроено?: Кейсы для инструментов, щербет, школьные автобусы (16+)
03.19 Как это устроено?: Шлифовальные машины, макеты природных зон, штукатурка, сворачивающиеся двери (16+)
03.42 Мастера поторговаться: Странные любовники (16+)
04.05 Мастера поторговаться: Разговоры о мусоре (16+)

Пятница!

05.00 Орел и решка. Перезагрузка-3 (16+)
06.35 Орел и решка. По морям-3 (16+)
07.40 Орел и решка. Россия (16+)
08.40 Аферисты в сетях (16+)
10.40 На ножах (16+)
19.00 Черный список-2 (16+)
22.00 Т/с «Две девицы на мели» (16+)
22.55 Х/ф «О чем еще говорят мужчины» (16+)
00.55 Пятница News (16+)
01.30 З.Б.С. Шоу (18+)
02.25 Битва ресторанов (16+)
04.05 Орел и решка. Америка (16+)

СТС

06.00 «Ералаш»
06.15 М/с «Спирит. Дух свободы» (6+)
07.00 «Детки-предки» (12+)
08.00 Т/с «Ивановы-Ивановы» (16+)
09.00 Т/с «Филатов» (16+)
10.35 «Уральские пельмени. Смехbook» (16+)
11.05 Боевик «Черепашки-ниндзя» (16+)
13.05 Боевик «Черепашки-ниндзя-2» (США - Гонконг - Канада) (16+)
15.25 Т/с «Сеня-Федя» (16+)
18.30 Т/с «Ивановы-Ивановы» (16+)
20.00 Триллер «Иллюзия обмана» (Франция - США) (12+)
22.15 Триллер «Иллюзия обмана-2» (США - Великобритания - Канада) (12+)
00.45 Мелодрама «Пятьдесят оттенков серого» (США) (18+)
03.00 Драма «Великий Гэтсби» (США - Австралия) (16+)
05.00 М/ф «Тайна третьей планеты»
05.50 «Ералаш»

ОТР

06.00 «Активная среда» (12+)
06.25 М/ф «Гора самоцветов»
06.40 Т/с «Верь мне», 1 и 2 с. (12+)
08.15 «Календарь» (12+)
09.10 «Врачи» (12+)
09.35 «Среда обитания» (12+)
10.00, 12.00, 13.00, 15.00, 17.00, 18.00, 19.00, 20.00, 22.00 Новости
10.10 Т/с «Господа-товарищи» (16+)
12.10, 13.20, 20.05, 01.00 «Отражение»
15.15 «Календарь» (12+)
16.10 «Среда обитания» (12+)
16.30 «Врачи» (12+)
17.05 Т/с «Верь мне», 3-4 с. (12+)
19.20 «Прав!Да?» (12+)
22.05 Т/с «Господа-товарищи» (16+)
23.50 «Прав!Да?» (12+)
00.30 «Активная среда» (12+)
02.45 М/ф «Гора самоцветов»
03.00 «Прав!Да?» (12+)
03.40 «Врачи» (12+)
04.05 «Домашние животные» (12+)
04.35 «Легенды Крыма». Походными тропами (12+)
05.05 «Большая страна» (12+)

Карусель

05.00 Ранние пташки. «Бинг», «Смешарики», «Домики»
06.55 «Жужжалка»
07.00 «С добрым утром, малыши!»
07.30 «Жужжалка»
07.40 М/с «Кинди Кидс. Твои веселые подружки!»
07.45 М/с «Робокар Поли и его друзья»
08.25 М/с «Смешарики. Новые приключения»
09.00 «ТриО!»
09.25 М/ф «Винни-Пух», «Дедушка Ох, рубаха в горох»
10.20 М/с «Суперкрылья. Джетт и его друзья»
10.45 «Лапы, морды и хвосты»
11.05 М/с «Приключения Ам Няма»
11.10 М/с «Монсики»
11.45 М/с «Роботы-поезда»
12.15 М/с «Тобот. Детективы Галактики» (6+)
12.45 М/с «Дикие скричеры!» (6+)
13.10 М/с «Ниндзяго» (6+)
13.35 М/с «Фиксики»
13.55 М/с «Аркадий Паровозов спешит на помощь!»
14.00 «Навигатор. Новости»
14.10 М/с «Маша и Медведь»
15.40 «Танцоры»
16.00 «Курьез не всерьез!»
16.10 М/с «Подружки-супергерои» (6+)
16.35 М/с «Энчантималс. Солнечная саванна»
16.45 М/с «Панда и Крош»
17.20 М/с «Малышарики. Танцуем и поем!»
17.25 М/с «Рев и заводная команда»
18.00 М/с «Малыши и Медведь»
18.10 М/с «Турбозавры»
18.50 М/с «Щенячий патруль»
19.15 М/с «Май Литтл Пони: Пони Лайф»
19.25 М/с «Маша и Медведь. Песенки для малышей»
19.30 М/с «Зебра в клеточку»
20.05 М/с «Пластилинки»
20.10 М/с «Свинка Пеппа»
20.30 «Спокойной ночи, малыши!»
20.45 М/с «Лео и Тиг. Волшебные песни!»
20.50 М/с «Ми-Ми-Мишки»
22.00 М/с «Бен 10» (12+)
22.25 М/с «Трансформеры. Кибервселенная. Приключения Бамблби» (6+)
22.50 М/с «Пауэр Плэйерс»
23.15 М/с «Губка Боб Квадратные штаны» (6+)
23.40 М/с «Элвин и бурундуки» (6+)
01.10 М/с «Соник Бум» (6+)
02.25 М/с «Нильс»
03.45 М/с «Рикки Зум. Полный вперед!»

Телеканалы оставляют за собой право изменять сетку вещания. Маркировка возрастных ограничений в телепрограмме, предоставленной телеканалами, проставлена ими в соответствии с № 436-ФЗ «О защите детей от информации, причиняющей вред их здоровью и развитию»

Среда, 17 февраля

Первый канал

05.00 «Доброе утро» (12+)
09.00, 12.00, 15.00, 03.00 Новости (16+)
09.25 «Доброе утро» (12+)
09.50 «Жить здорово!» (16+)
10.55 «Модный приговор» (6+)
12.15 «Время покажет» (16+)
15.15 «Давай поженимся!» (16+)
16.00 «Мужское/Женское» (16+)
18.00 Вечерние новости (16+)
18.40 «На самом деле» (16+)
19.45 «Пусть говорят» (16+)
21.00 «Время» (16+)
21.30 Т/с «За первого встречного» (16+)
22.30 «Док-ток» (16+)
23.30 «Вечерний Ургант» (16+)
00.10 «На ночь глядя» (16+)
01.05 «Время покажет» (16+)
03.25 «Мужское/Женское» (16+)

Россия К

06.30, 07.30, 08.30, 10.00, 15.00, 19.30, 23.30 Новости культуры
06.35 «Пешком...» Углич дивный
07.00 Новости культуры
07.05 «Правила жизни»
07.35 Д/ф «Китай. Империя времени», 2 с. (Франция)
08.35 Цвет времени. Карандаш
08.40 Х/ф «Дни и годы Николая Батыгина», 3 с.
10.15 «Наблюдатель»
11.10 XX век. Заключительный концерт фестиваля в честь И. Моисеева
12.15 Дороги старых мастеров. «Гончарный круг»
12.25 Х/ф «Белая гвардия», 6 с.
13.20 Искусственный отбор
14.00 Д/с «Первые в мире». «Мирный атом Курчатова»
14.15 Больше, чем любовь. Н. Лесков
15.05 Новости. Подробно. Кино
15.20 Константин Паустовский «Телеграмма»
15.45 «Белая студия»
16.25 Х/ф «Дни и годы Николая Батыгина», 3 с.
17.45 Музыка эпохи барокко. Чечилия Бартоли и Берлинский филармонический оркестр
18.35 Д/ф «Китай. Империя времени», 2 с. (Франция)
19.45 Главная роль
20.05 «Правила жизни»
20.30 «Спокойной ночи, малыши!»
20.45 Абсолютный слух
21.25 Власть факта. «Метаморфозы прогресса»
22.05 Х/ф «Белая гвардия», 7 с.
23.00 «Рэгтайм, или Разорванное время». «Истории с фотографиями», ч. 3
23.50 Д/ф «Китай. Империя времени», 2 с. (Франция)
00.40 XX век. Заключительный концерт фестиваля в честь И. Моисеева
01.40 Музыка эпохи барокко. Чечилия Бартоли и Берлинский филармонический оркестр
02.30 Д/ф «Агатовый каприз императрицы»

Домашний

06.30 «6 кадров» (16+)
06.40, 05.35 «По делам несовершеннолетних» (16+)
08.15 «Давай разведемся!» (16+)
09.20 «Тест на отцовство» (16+)
11.30 Т/с «Реальная мистика» (16+)
12.35 Т/с «Понять. Простить» (16+)
13.40 Т/с «Порча» (16+)
14.10 Т/с «Знахарка» (16+)
14.45 Мелодрама «Незабытая» (16+)
19.00 Мелодрама «Утраченные воспоминания» (Украина) (16+)
23.05 Т/с «Подкидыши» (16+)
01.15 Т/с «Порча» (16+)
01.45 Т/с «Знахарка» (16+)
02.15 Т/с «Понять. Простить» (16+)
03.05 Т/с «Реальная мистика» (16+)
03.55 «Тест на отцовство» (16+)
06.25 «6 кадров» (16+)

Матч!

06.00, 08.55, 12.00, 14.10, 16.10, 18.25, 22.00 Новости (16+)
06.05, 12.25, 15.35, 18.30, 22.05, 01.00 Все на Матч! Прямой эфир (16+)
09.00 Профессиональный бокс. Альфредо Ангуло против Владимира Эрнандеса (16+)
09.50 Т/с «Выстрел» (6+)
12.05 «Специальный репортаж» (12+)
13.10 Смешанные единоборства. One FC. Деметриус Джонсон против Дэнни Кингада (16+)
14.15 Зимние виды спорта. Обзор
15.15 Футбол. Лига чемпионов. Обзор
16.15 Биатлон. ЧМ. Индивидуальная гонка. Мужчины (16+)
18.55 Профессиональный бокс. Максим Власов против Джо Смита (16+)
19.55 Баскетбол. Евролига. Мужчины. «Зенит» (Россия) - «Панатинаикос» (Греция) (16+)
22.45 Футбол. Лига чемпионов. 1/8 финала. «Порту» (Португалия) - «Ювентус» (Италия) (16+)
01.55 Футбол. Лига чемпионов. 1/8 финала. «Севилья» (Испания) - «Боруссия» (Дортмунд, Германия)
03.55 Т/с «Выстрел» (6+)

Россия 1

05.00 «Утро России»
09.00 «Вести». Местное время
09.30 «Утро России»
09.55 «О самом главном» (12+)
11.00 «Вести»
11.30 «Судьба человека» (12+)
12.40 «60 минут» (12+)
14.00 «Вести»
14.30 «Вести». Местное время
14.55 Т/с «Морозова» (12+)
17.00 «Вести»
17.15 «Андрей Малахов. Прямой эфир» (16+)
18.40 «60 минут» (12+)
20.00 «Вести»
21.05 «Вести». Местное время
21.20 Т/с «Оптимисты. Новый сезон» (12+)
23.35 «Вечер с Владимиром Соловьевым» (12+)
02.20 Т/с «Тайны следствия» (12+)
04.05 Т/с «Объект 11» (16+)

Рен-ТВ

05.00 «Территория заблуждений» (16+)
06.00 «Документальный проект» (16+)
07.00 «С бодрым утром!» (16+)
08.30, 12.30, 16.30, 19.30, 23.00 «Новости» (16+)
09.00 «Знаете ли вы, что?» (16+)
10.00 «Документальный проект» (16+)
11.00 «Как устроен мир» (16+)
12.00 «112» (16+)
13.00 «Загадки человечества» (16+)
14.00 «Невероятно интересные истории» (16+)
15.00 «Неизвестная история» (16+)
16.00 «112» (16+)
17.00 «Тайны Чапман» (16+)
18.00 «Самые шокирующие гипотезы» (16+)
19.00 «112» (16+)
20.00 Драма «Мотылек» (Чехия - Испания) (16+)
22.35 «Смотреть всем!» (16+)
23.30 «Загадки человечества» (16+)
00.30 Триллер «Телефонная будка» (США) (16+)
02.00 «Самые шокирующие гипотезы» (16+)
02.45 «Тайны Чапман» (16+)
04.25 «Документальный проект» (16+)

5-й канал

05.00 «Известия»
05.30 Т/с «Опера. Хроники убойного отдела» (16+)
09.00 «Известия»
09.25 Т/с «Ментовские войны-6» (16+)
13.00 «Известия»
13.25 Т/с «Ментовские войны-6» (16+)
17.30 «Известия»
17.45 Т/с «Ментовские войны-6» (16+)
19.50 Т/с «След» (16+)
23.10 Т/с «Великолепная пятерка-3» (16+)
00.00 «Известия. Итоговый выпуск»
00.30 Т/с «След» (16+)
01.15 Т/с «Детективы» (16+)
03.25 «Известия»
03.40 Т/с «Детективы» (16+)

EuroSport

02.00 Теннис. Australian Open. Мужчины. 1/4 финала (6+)
03.00 Теннис. Australian Open. Женщины. 1/4 финала (6+)
05.00 Теннис. Australian Open. Мужчины. 1/4 финала (6+)
08.00 Теннис. Australian Open. Женщины. 1/4 финала (6+)
10.00 Теннис. Australian Open. Мужчины. 1/4 финала (6+)
14.30 Горные лыжи. ЧМ. Кортина-д`Ампеццо. Командный параллельный слалом (12+)
16.15 Биатлон. ЧМ. Поклюка. Мужчины. Индивидуальная гонка (6+)
18.10 Снукер. Welsh Open. Раунд 2 (6+)

Звезда

06.00 «Сегодня утром» (12+)
08.00 Новости дня
08.30 «Специальный репортаж» (12+)
08.50 Д/с «Колеса Страны Советов. Были и небылицы». «Легенда среднего класса»
09.40 Т/с «МУР есть МУР!-2» (12+)
10.00 Военные новости
10.05 Т/с «МУР есть МУР!-2» (12+)
13.00 Новости дня
13.15 Т/с «МУР есть МУР!-2» (12+)
14.00 Военные новости
14.05 Т/с «МУР есть МУР!-2» (12+)
18.00 Новости дня
18.30 «Специальный репортаж» (12+)
18.50 Д/с «Миссия в Афганистане. Первая схватка с терроризмом». «Герат, 1986 год» (12+)
19.40 «Последний день». Александр Белявский (12+)
20.25 Д/с «Секретные материалы» (12+)
21.15 Новости дня
21.25 «Открытый эфир» (12+)
23.05 «Между тем» (12+)
23.40 Х/ф «Правда лейтенанта Климова» (12+)
01.25 Х/ф «Забудьте слово смерть» (6+)
02.45 Х/ф «Военный корреспондент» (16+)
04.25 Х/ф «Три толстяка»

НТВ

05.15 Т/с «Литейный» (16+)
06.00 «Утро. Самое лучшее» (16+)
08.00, 10.00, 13.00, 16.00, 19.00, 23.30 «Сегодня»
08.25 Т/с «Морские дьяволы. Смерч» (16+)
13.25 «Чрезвычайное происшествие»
14.00 «Место встречи»
16.25 «ДНК» (16+)
18.30 Т/с «Балабол» (16+)
21.20 Т/с «Реализация» (16+)
23.45 «Поздняков» (16+)
00.00 «Захар Прилепин. Уроки русского» (12+)
00.35 «Мы и наука. Наука и мы» (12+)
01.25 «Место встречи» (16+)
03.05 «Дело врачей» (16+)

ТВЦ

06.00 «Настроение» (16+)
08.10 «Доктор И...» (16+)
08.40 Х/ф «Два капитана»
10.35 Д/ф «Валентин Зубков. Поцелуй над пропастью» (12+)
11.30, 14.30, 17.50, 22.00, 00.00 «События» (16+)
11.50 Т/с «Пуаро Агаты Кристи» (12+)
13.40 «Мой герой» (12+)
14.55 «Город новостей»
15.10 Т/с «Следствие любви» (16+)
16.55 «Мужчины Натальи Гундаревой» (16+)
18.10 Х/ф «Трюфельный пес королевы Джованны» (12+)
22.35 «Линия защиты» (16+)
23.05 «Прощание. Николай Рыбников и Алла Ларионова» (16+)
00.35 «Петровка, 38» (16+)
00.55 Д/ф «Одинокие звезды» (16+)
01.35 «Прощание. Николай Рыбников и Алла Ларионова» (16+)
02.15 Д/ф «Курск-1943. Встречный бой» (12+)
02.55 «Петровка, 38» (16+)
03.10 Т/с «Пуаро Агаты Кристи» (12+)
04.40 Д/ф «Валентин Зубков. Поцелуй над пропастью» (12+)
05.20 «Мой герой» (12+)

ТВ-3

06.00 М/ф
09.30 «Слепая» (16+)
11.50 Т/с «Гадалка» (16+)
14.40 «Мистические истории» (16+)
15.45 Т/с «Гадалка» (16+)
17.25 «Слепая» (16+)
18.30 Т/с «Менталист» (12+)
20.15 Т/с «Люцифер» (16+)
23.00 Х/ф «Синистер» (США - Великобритания) (18+)
01.15 Х/ф «Омен: Перерождение» (США - Гонконг) (16+)
02.45 «Дневник экстрасенса с Татьяной Лариной» (16+)
03.30 «Громкие дела. Охота на мозги» (16+)
04.15 «Городские легенды. Москва. Лаборатория бессмертия» (16+)
05.00 «Городские легенды. Институт Сербского» (16+)
05.45 М/ф

Русский Иллюзион

00.00 Т/с «Отель счастливых сердец», 1-4 с. (12+)
00.45 Триллер «Груз 200» (18+)
02.10 Комедия «Короткие волны» (16+)
03.25 Х/ф «Пришелец» (12+)
04.45 Т/с «Моя любимая свекровь» (12+)
06.40 Мелодрама «Слоны могут играть в футбол» (16+)
08.30 Драма «Кислород» (12+)
09.55 Боевик «Брат-2» (16+)
12.15 Драма «Ваш репетитор» (16+)
13.55 Драма «Спартак и Калашников» (12+)
15.40 Боевик «Фарт» (16+)
17.30 Т/с «Отель счастливых сердец», 1-4 с. (12+)
21.00 Комедия «Привычка расставаться» (16+)
22.35 Драма «Со дна вершины» (12+)

Мир

05.00 Т/с «Анна Герман. Тайна белого ангела», 7-10 с. (16+)
08.40 Т/с «Порох и дробь» (12+)
10.00, 13.00, 16.00, 19.00, 00.00 Новости
10.10 Т/с «Порох и дробь» (16+)
13.15 «Дела судебные. Деньги верните!» (16+)
14.10 «Дела судебные. Битва за будущее» (16+)
15.05 «Дела судебные. Новые истории» (16+)
16.15 «Мировое соглашение» (16+)
17.15 «Дела судебные. Битва за будущее» (16+)
18.00 Т/с «Порох и дробь»
21.40 «Игра в кино» (12+)
22.25 «Назад в будущее» (16+)
23.25 «Всемирные игры разума» (12+)
00.15 Т/с «Метод Фрейда», 5-8 с. (16+)
04.05 «Дела судебные. Битва за будущее» (16+)
04.35 «Дела судебные. Новые истории» (16+)

ТНТ

07.00 «ТНТ. Gold» (16+)
08.00 «Новое Утро» (16+)
08.30 Т/с «СашаТаня» (16+)
10.00 «Бородина против Бузовой» (16+)
11.00 Т/с «Универ» (16+)
13.00 Т/с «Интерны» (16+)
16.00 Т/с «СашаТаня» (16+)
20.00 Т/с «Отпуск» (16+)
21.00 Т/с «Полицейский с Рублевки», 7 с. (16+)
22.05 «Двое на миллион» (16+)
23.05 «Stand Up» (16+)
00.05 «Комик в городе». «Санкт-Петербург» (16+)
00.35 «Комик в городе». «Самара» (16+)
01.10 «Импровизация» (16+)
03.00 «Comedy Баттл» (16+)
03.55 «Открытый микрофон». «Дайджест» (16+)
04.45 «Открытый микрофон» (16+)
05.35 «ТНТ. Best» (16+)

Че

06.00 Улетное видео (16+)
06.35 Каламбур (16+)
07.30 Т/с «Братаны» (16+)
09.30 «Дорожные войны. Лучшее» (16+)
10.30 «Дорожные войны 2.0» (16+)
11.00 «Дизель шоу» (16+)
13.00 КВН Best (16+)
15.00 Т/с «Солдаты-2» (12+)
19.00 «Дизель шоу» (16+)
21.00 «+100500» (18+)
23.00 «Опасные связи» (18+)
01.00 Т/с «Братаны» (16+)
02.50 «Утилизатор-3» (12+)
03.20 Улетное видео (16+)

Discovery Channel

06.00 Железная дорога Аляски: Ледяной Кинжал (16+)
06.45 Склады: Битва в Канаде:: Сестры против Богарта (16+)
07.10 Склады: Битва в Канаде:: Надежды на лучшее (16+)
07.35, 20.18, 02.10 Махинаторы (16+)
08.25 Утильщики: Огнеметчики (16+)
08.50 Утильщики: Невоздушная подушка (16+)
09.15, 09.41 Сделано из вторсырья (16+)
10.06 Махинаторы: Chevy Corvair 1963 года (16+)
10.57 Взрывая историю: Тайны горы Рашмор (16+)
11.48, 05.14 Взрывая историю: Затерянный Вавилон (16+)
12.39 Голые и напуганные XL: Одетые и остроумные, ч. 2 (16+)
13.30, 13.56 Как это устроено? (16+)
14.21 Музейные загадки: Фу-файтеры (16+)
15.12 Крутой тюнинг: Ремонт «Мустанга» (16+)
16.03, 16.29 Охотники за складами (16+)
16.54 Железная дорога Аляски: Ледяная угроза (16+)
17.45 Мятежный гараж: Ford Mustang 65-го года: Безумный проект, ч. 1 (16+)
18.36 Игры в ломбарде: Возвраты не принимаются (16+)
19.02 Игры в ломбарде: Танго без ограничений (16+)
19.27 Как это сделано?: Парижские коллекторы/«Беретта»/Хлопок (16+)
19.53 Как это сделано?: Танец льва/Туннель/Суперводосос (16+)
21.09 Склады: Битва в Канаде:: Подстрекатель за работой (16+)
21.35 Склады: Битва в Канаде:: Годжи, Боджи и Йоджи (16+)
22.00 Голые и напуганные XL: Убийство голыми руками (16+)
22.51 Голые и напуганные: Пещерные люди (16+)
23.42 Музейные загадки: Оседлав гром (16+)
00.33 Железная дорога Аляски: Осторожно, лавина (16+)
01.24 Взрывая историю: Таинственный бункер Гитлера (16+)
02.56 Как это устроено?: Прессованное стекло, надстройки для пикапа, пряжа из Альпака, канцелярские ножи (16+)
03.19 Как это устроено?: Скульптурирование, варочные панели, облегающий трикотаж, электробайки (16+)
03.42 Мастера поторговаться: Уперевшись рогом (16+)
04.05 Мастера поторговаться: Ковбои и инженеры (16+)
04.28 Семейка Осборнов - правда или ложь: Лай на луну (16+)

Пятница!

05.00 Орел и решка. Перезагрузка-3 (16+)
06.35 Орел и решка. По морям-3 (16+)
08.00 Орел и решка. Россия (16+)
09.00 Аферисты в сетях (16+)
11.00 На ножах (16+)
22.00 Т/с «Две девицы на мели» (16+)
23.00 Х/ф «День выборов» (16+)
01.25 Пятница News (16+)
01.55 З.Б.С. Шоу (18+)
02.30 Битва ресторанов (16+)
04.10 Орел и решка. Америка (16+)

СТС

06.00 «Ералаш»
06.15 М/с «Спирит. Дух свободы» (6+)
07.00 «Детки-предки» (12+)
08.00 Т/с «Ивановы-Ивановы» (16+)
09.00 Т/с «Филатов» (16+)
10.00 «Уральские пельмени. Смехbook» (16+)
10.40 Триллер «Иллюзия обмана» (12+)
12.55 Триллер «Иллюзия обмана-2» (12+)
15.25 Т/с «Сеня-Федя» (16+)
18.30 Т/с «Ивановы-Ивановы» (16+)
20.00 Боевик «Мачо и ботан» (16+)
22.10 Боевик «Мачо и ботан-2» (16+)
00.20 Мелодрама «На пятьдесят оттенков темнее» (18+)
02.30 Боевик «Крутые меры» (18+)
03.50 Т/с «Последний из Магикян» (12+)
04.40 М/ф «Хочу бодаться», «Приключение на плоту», «Про Фому и про Ерему», «Дора-Дора-помидора», «Пряник», «Мы с Шерлоком Холмсом», «Так сойдет»
05.45 «Ералаш»

ОТР

06.00 «Вспомнить все». «Самые знаменитые операции внешней разведки», 5 с. (12+)
06.25 М/ф «Гора самоцветов»
06.40 Т/с «Верь мне», 3 и 4 с. (12+)
08.15 «Календарь» (12+)
09.10 «Врачи» (12+)
09.35 «Среда обитания» (12+)
10.00, 12.00, 13.00, 15.00, 17.00, 18.00, 19.00, 20.00, 22.00 Новости
10.10 Т/с «Господа-товарищи» (16+)
12.10, 13.20, 20.05, 01.00 «Отражение»
15.15 «Календарь» (12+)
16.10 «Среда обитания» (12+)
16.30 «Врачи» (12+)
17.05 Т/с «Верь мне», 5 с. (12+)
18.05 Т/с «Верь мне», 6 с. (12+)
19.20 «Прав!Да?» (12+)
22.05 Т/с «Господа-товарищи» (16+)
23.50 «Прав!Да?» (12+)
00.30 «Вспомнить все». «Самые знаменитые операции внешней разведки», 6 с. (12+)
02.45 М/ф «Гора самоцветов»
03.00 «Прав!Да?» (12+)
03.40 «Врачи» (12+)
04.05 «Домашние животные» (12+)
04.35 «Легенды Крыма». Озера Тавриды (12+)
05.05 «Дом «Э» (12+)
05.30 «Служу Отчизне» (12+)

Карусель

05.00 Ранние пташки. «Бинг», «Смешарики», «Домики»
06.55 «Жужжалка»
07.00 «С добрым утром, малыши!»
07.30 «Жужжалка»
07.40 М/с «Кинди Кидс. Твои веселые подружки!»
07.45 М/с «Робокар Поли и его друзья»
08.25 М/с «Смешарики. Новые приключения»
09.00 «Еда на ура!»
09.25 М/ф «Волк и семеро козлят», «Стрекоза и муравей», «Три дровосека», «Морошка», «Вышла из дома старушка за хлебом и сладкой ватрушкой»
10.20 М/с «Суперкрылья. Джетт и его друзья»
10.45 «Игра с умом»
11.00 М/с «Буренка Даша»
11.10 М/с «Монсики»
11.45 М/с «Роботы-поезда»
12.15 М/с «Тобот. Детективы Галактики» (6+)
12.45 М/с «Дикие скричеры!» (6+)
13.10 М/с «Ниндзяго» (6+)
13.35 М/с «Фиксики»
13.55 М/с «Аркадий Паровозов спешит на помощь!»
14.00 «Навигатор. Новости»
14.10 М/с «Фееринки»
15.40 «Вкусняшки Шоу»
16.00 «Курьез не всерьез!»
16.10 М/с «Подружки-супергерои» (6+)
16.35 М/с «Энчантималс. Солнечная саванна»
16.45 М/с «Панда и Крош»
17.20 М/с «Малышарики. Танцуем и поем!»
17.25 М/с «Рев и заводная команда»
18.00 М/с «Малыши и Медведь»
18.10 М/с «Турбозавры»
18.50 М/с «Щенячий патруль»
19.15 М/с «Май Литтл Пони: Пони Лайф»
19.25 М/с «Маша и Медведь. Песенки для малышей»
19.30 М/с «Оранжевая корова»
20.05 М/с «Пластилинки»
20.10 М/с «Свинка Пеппа»
20.30 «Спокойной ночи, малыши!»
20.45 М/с «Лео и Тиг. Волшебные песни!»
20.50 М/с «Ми-Ми-Мишки»
22.00 М/с «Бен 10» (12+)
22.25 М/с «Трансформеры. Кибервселенная. Приключения Бамблби» (6+)
22.50 М/с «Пауэр Плэйерс»
23.15 М/с «Губка Боб Квадратные штаны» (6+)
23.40 М/с «Элвин и бурундуки» (6+)
01.10 М/с «Соник Бум» (6+)
02.25 М/с «Машкины страшилки»
03.45 М/с «Рикки Зум. Полный вперед!»

Телеканалы оставляют за собой право изменять сетку вещания. Маркировка возрастных ограничений в телепрограмме, предоставленной телеканалами, проставлена ими в соответствии с № 436-ФЗ «О защите детей от информации, причиняющей вред их здоровью и развитию»

Четверг, 18 февраля

Первый канал

05.00 «Доброе утро» (12+)
09.00, 12.00, 15.00, 03.00 Новости (16+)
09.25 «Доброе утро» (12+)
09.50 «Жить здорово!» (16+)
10.55 «Модный приговор» (6+)
12.15 «Время покажет» (16+)
15.15 «Давай поженимся!» (16+)
16.05 «Мужское/Женское» (16+)
17.05 ЧМ по биатлону 2021. Индивидуальная смешанная эстафета. Прямой эфир из Словении
18.00 Вечерние новости (16+)
18.40 «На самом деле» (16+)
19.45 «Пусть говорят» (16+)
21.00 «Время» (16+)
21.30 Т/с «За первого встречного» (16+)
22.30 «Большая игра» (16+)
23.30 «Вечерний Ургант» (16+)
00.10 «Они хотели меня взорвать». Исповедь русского моряка» (12+)
01.10 «Время покажет» (16+)
03.35 «Мужское/Женское» (16+)

Россия К

06.30, 07.30, 08.30, 10.00, 15.00, 19.30, 23.30 Новости культуры
06.35 «Пешком...» Москва зоологическая
07.00 Новости культуры
07.05 «Правила жизни»
07.35, 18.35, 23.50 Д/ф «Гелиополис. Город солнца» (Германия)
08.35 Цвет времени. Василий Поленов. «Московский дворик»
08.40 Х/ф «Дни и годы Николая Батыгина», 4 с.
10.15 «Наблюдатель»
11.10 Д/ф «Первая орбитальная»
12.15 Цвет времени. Василий Кандинский. «Желтый звук»
12.25 Х/ф «Белая гвардия», 7 с.
13.20 Абсолютный слух
14.00 Красивая планета. «Польша. Орденский замок Мариенбург в Мальборке»
14.15 Больше, чем любовь. О. Анофриев и Н. Отливщикова
15.05 Новости. Подробно. Театр
15.20 Моя любовь - Россия! «Псковская земля бога Пеко»
15.45 «2 Верник 2». Л. Каневский
16.25 Х/ф «Дни и годы Николая Батыгина», 4 с.
17.45 Музыка эпохи барокко. Д. Синьковский и ансамбль La Voce Strumentale
19.45 Главная роль
20.05 Открытая книга. Марина Степнова. «Сад»
20.30 «Спокойной ночи, малыши!»
20.45 Больше, чем любовь. А. Ларионова и Н. Рыбников
21.25 «Энигма. Суми Чо»
22.05 Х/ф «Белая гвардия», 8 с.
23.00 «Рэгтайм, или Разорванное время». «Владимир Спиваков. Немузыкальные истории»
00.45 Д/ф «Первая орбитальная»
01.45 Музыка эпохи барокко. Д. Синьковский и ансамбль La Voce Strumentale
02.30 Д/ф «Франция. Замок Шенонсо»

Домашний

06.30, 05.35 «По делам несовершеннолетних» (16+)
08.25 «Давай разведемся!» (16+)
09.30 «Тест на отцовство» (16+)
11.40 Т/с «Реальная мистика» (16+)
12.40 Т/с «Понять. Простить» (16+)
13.45 Т/с «Порча» (16+)
14.15 Т/с «Знахарка» (16+)
14.50 Мелодрама «Сашино дело» (16+)
19.00 Мелодрама «Любовь с закрытыми глазами» (Украина) (16+)
23.05 Т/с «Подкидыши» (16+)
01.15 Т/с «Порча» (16+)
01.45 Т/с «Знахарка» (16+)
02.15 Т/с «Понять. Простить» (16+)
03.05 Т/с «Реальная мистика» (16+)
03.55 «Тест на отцовство» (16+)
06.25 «6 кадров» (16+)

Матч!

06.00, 08.55, 12.00, 14.10, 15.45, 19.45 Новости (16+)
06.05, 12.25, 14.45, 18.00, 01.00 Все на Матч! Прямой эфир (16+)
09.00 Профессиональный бокс. Руслан Проводников против Хосе Луиса Кастильо (16+)
09.50 Т/с «Выстрел» (6+)
12.05 «Специальный репортаж» (12+)
13.10 Смешанные единоборства. KSW. Мамед Халидов против Скотта Аскхэма. Реванш (16+)
14.15 «Большой хоккей» (12+)
15.25 Футбол. Лига чемпионов. Обзор
15.50 Х/ф «Патруль времени» (16+)
18.40 Профессиональный бокс. Джермалл Чарло против Сергея Деревянченко (16+)
19.50 Все на футбол! (16+)
20.25 Футбол. Лига Европы. 1/16 финала. «Краснодар» (Россия) - «Динамо» (Загреб, Хорватия) (16+)
22.55 Футбол. Лига Европы. 1/16 финала. «Бенфика» (Португалия) - «Арсенал» (Англия) (16+)
01.55 Баскетбол. Евролига. Мужчины. «Химки» (Россия) - «Баскония» (Испания)
03.55 Т/с «Выстрел» (6+)

Россия 1

05.00 «Утро России»
09.00 «Вести». Местное время
09.30 «Утро России»
09.55 «О самом главном» (12+)
11.00 «Вести»
11.30 «Судьба человека с Борисом Корчевниковым» (12+)
12.40 «60 минут» (12+)
14.00 «Вести»
14.30 «Вести». Местное время
14.55 Т/с «Морозова» (12+)
17.00 «Вести»
17.15 «Андрей Малахов. Прямой эфир» (16+)
18.40 «60 минут» (12+)
20.00 «Вести»
21.05 «Вести». Местное время
21.20 Т/с «Оптимисты. Новый сезон» (12+)
23.35 «Вечер с Владимиром Соловьевым» (12+)
02.20 Т/с «Тайны следствия» (12+)
04.05 Т/с «Объект 11» (16+)

Рен-ТВ

05.00 «Документальный проект» (16+)
07.00 «С бодрым утром!» (16+)
08.30, 12.30, 16.30, 19.30, 23.00 «Новости» (16+)
09.00 «Засекреченные списки» (16+)
11.00 «Как устроен мир с Тимофеем Баженовым» (16+)
12.00 «112» (16+)
13.00 «Загадки человечества с Олегом Шишкиным» (16+)
14.00 «Невероятно интересные истории» (16+)
15.00 «Знаете ли вы, что?» (16+)
16.00 «112» (16+)
17.00 «Тайны Чапман» (16+)
18.00 «Самые шокирующие гипотезы» (16+)
19.00 «112» (16+)
20.00 Триллер «Заложница» (Франция - США) (16+)
21.50 «Смотреть всем!» (16+)
23.30 «Загадки человечества с Олегом Шишкиным» (16+)
00.30 Боевик «13-й район: Ультиматум» (Франция) (16+)
02.20 «Самые шокирующие гипотезы» (16+)
03.05 «Тайны Чапман» (16+)
04.40 «Военная тайна» (16+)

5-й канал

05.00 «Известия»
05.25 Т/с «Опера. Хроники убойного отдела» (16+)
08.35 «День ангела»
09.00 «Известия»
09.25 Т/с «Тихая охота» (16+)
13.00 «Известия»
13.25 Т/с «Тихая охота» (16+)
17.30 «Известия»
17.45 Т/с «Тихая охота» (16+)
19.50 Т/с «След» (16+)
23.10 Т/с «Великолепная пятерка» (16+)
00.00 «Известия. Итоговый выпуск»
00.30 Т/с «След» (16+)
01.15 Т/с «Детективы» (16+)
03.20 «Известия»
03.30 Т/с «Детективы» (16+)

EuroSport

02.00 Горные лыжи. ЧМ. Кортина-д`Ампеццо. Командный параллельный слалом (12+)
03.30 Теннис. Australian Open. Женщины. 1/4 финала (6+)
06.00 Теннис. Australian Open. Женщины. 1/2 финала (6+)
10.00 Теннис. Australian Open. Мужчины. 1/4 финала (6+)
11.30 Теннис. Australian Open. Мужчины. 1/2 финала (6+)
14.30 Горные лыжи. ЧМ. Кортина-д`Ампеццо. Женщины. Слалом-гигант. Попытка 1 (12+)
15.20 Горные лыжи. ЧМ. Кортина-д`Ампеццо. Женщины. Слалом-гигант. Попытка 2 (12+)
17.00 Биатлон. ЧМ. Поклюка. Синглмикст (6+)
17.55 Снукер. Welsh Open. Раунд 3 (6+)
20.00 Горные лыжи. ЧМ. Кортина-д`Ампеццо. Женщины. Слалом-гигант. Попытка 2 (12+)
21.00 Снукер. Welsh Open. Раунд 3 (6+)
21.45 Снукер. Welsh Open. Раунд 4 (6+)

Пятница!

05.00 Орел и решка. Перезагрузка-3 (16+)
06.40 Орел и решка. По морям-3 (16+)
07.45 Орел и решка. Россия (16+)
08.50 Аферисты в сетях (16+)
10.45 Четыре свадьбы (16+)
12.30 Отчаянные хозяйки (16+)
13.30 Четыре свадьбы (16+)
22.00 Т/с «Две девицы на мели» (16+)
23.00 Х/ф «День выборов-2» (16+)
01.05 Пятница News (16+)
01.40 З.Б.С. Шоу (18+)
02.20 Битва ресторанов (16+)
04.00 Орел и решка. Америка (16+)

НТВ

05.10 Т/с «Литейный» (16+)
06.00 «Утро. Самое лучшее» (16+)
08.00, 10.00, 13.00, 16.00, 19.00, 23.30 «Сегодня»
08.25 Т/с «Морские дьяволы. Смерч» (16+)
13.25 «Чрезвычайное происшествие»
14.00 «Место встречи»
16.25 «ДНК» (16+)
18.30 Т/с «Балабол» (16+)
21.20 Т/с «Реализация» (16+)
23.45 «ЧП. Расследование» (16+)
00.20 «Крутая история» (12+)
01.10 «Место встречи» (16+)
02.50 Т/с «Дорожный патруль» (16+)

ТВЦ

06.00 «Настроение» (16+)
08.10 «Доктор И...» (16+)
08.40 Х/ф «Максим Перепелица»
10.35 Д/ф «Леонид Быков. Последний дубль» (12+)
11.30, 14.30, 17.50, 22.00, 00.00 «События» (16+)
11.50 Т/с «Пуаро Агаты Кристи» (12+)
13.40 «Мой герой» (12+)
14.55 «Город новостей» (16+)
15.10 Т/с «Следствие любви» (16+)
16.55 «Мужчины Лидии Федосеевой-Шукшиной» (16+)
18.10 Х/ф «Алтарь Тристана» (12+)
22.35 «10 самых... Советский адюльтер» (16+)
23.05 Д/ф «Актерские драмы. Вечно вторые» (12+)
00.35 «Петровка, 38» (16+)
00.55 «90-е. Выпить и закусить» (16+)
01.35 «Хроники московского быта» (12+)
02.15 Д/ф «Сталинград. Битва миров» (12+)
03.00 «Петровка, 38» (16+)
03.15 Т/с «Пуаро Агаты Кристи» (12+)
04.40 Д/ф «Леонид Быков. Последний дубль» (12+)
05.20 «Мой герой» (12+)

ТВ-3

06.00 М/ф
09.30 «Слепая» (16+)
11.15 «Вернувшиеся» (16+)
12.25 Т/с «Гадалка» (16+)
14.40 «Врачи» (16+)
15.45 Т/с «Гадалка» (16+)
17.25 «Слепая» (16+)
18.30 Т/с «Менталист» (12+)
20.15 Т/с «Люцифер» (16+)
23.00 Т/с «Викинги» (16+)
03.15 «Властители. Екатерина Вторая. поединок с магией» (16+)
04.00 «Властители. Семь смертей Александра II» (16+)
04.45 «Властители. Екатерина I. Коронованная ворожея» (16+)
05.30 «Охотники за привидениями. Битва за Москву. Лесная невеста» (16+)

Русский Иллюзион

00.30 Х/ф «Пришелец» (12+)
01.55 Т/с «Моя любимая свекровь» (12+)
03.45 Мелодрама «Слоны могут играть в футбол» (16+)
05.30 Драма «Кислород» (12+)
06.45 Боевик «Брат-2» (16+)
08.55 Драма «Ваш репетитор» (16+)
10.30 Драма «Спартак и Калашников» (12+)
12.15 Боевик «Фарт» (16+)
14.05 Т/с «Отель счастливых сердец», 1-4 с. (12+)
17.45 Комедия «Привычка расставаться» (16+)
19.10 Драма «Со дна вершины» (12+)
21.00 Т/с «Ключ к его сердцу», 1-4 с. (16+)

Мир

05.00 Т/с «Парфюмерша» (16+)
08.40 Т/с «Порох и дробь» (16+)
10.00, 13.00, 16.00, 19.00, 00.00 Новости
10.10 Т/с «Порох и дробь» (16+)
13.15 «Дела судебные. Деньги верните!» (16+)
14.10 «Дела судебные. Битва за будущее» (16+)
15.05 «Дела судебные. Новые истории» (16+)
16.15 «Мировое соглашение» (16+)
17.15 «Дела судебные. Битва за будущее» (16+)
18.00 Т/с «Порох и дробь» (16+)
21.40 «Игра в кино» (12+)
22.25 «Назад в будущее» (16+)
23.25 «Всемирные игры разума» (12+)
00.15 Т/с «Метод Фрейда», 9-12 с. (16+)
04.05 «Дела судебные. Битва за будущее» (16+)
04.35 «Дела судебные. Новые истории» (16+)

ТНТ

07.00 «ТНТ. Gold» (16+)
08.00 «Перезагрузка» (16+)
08.30 Т/с «СашаТаня» (16+)
10.00 «Бородина против Бузовой» (16+)
11.00 Т/с «Универ» (16+)
13.00 Т/с «Интерны» (16+)
16.00 Т/с «СашаТаня» (16+)
20.00 Т/с «Отпуск» (16+)
21.00 Т/с «Полицейский с Рублевки» (16+)
22.05 «Шоу «Студия «Союз». «Дайджест» (16+)
23.05 «Концерт Нурлана Сабурова»
00.05 «Комик в городе». «Саратов» (16+)
00.35 «Комик в городе». «Санкт-Петербург» (16+)
01.10 «Импровизация» (16+)
02.55 «ТНТ-Club» (16+)
03.00 «Comedy Баттл» (16+)
03.55 «Открытый микрофон» (16+)
05.35 «ТНТ. Best» (16+)

Че

06.00 Улетное видео (16+)
06.35 Каламбур (16+)
07.30 Т/с «Братаны» (16+)
09.30 «Дорожные войны. Лучшее» (16+)
10.30 «Дорожные войны 2.0» (16+)
11.00 «Дизель шоу» (16+)
13.00 КВН Best (16+)
15.00 Т/с «Солдаты-3» (12+)
19.00 «Дизель шоу» (16+)
21.00 «+100500» (18+)
23.00 «Опасные связи» (18+)
01.00 Т/с «Братаны» (16+)
02.50 Улетное видео (16+)

Discovery Channel

06.00 Железная дорога Аляски (16+)
06.45 Склады (16+)
07.35, 20.18, 02.10 Махинаторы (16+)
08.25 Утильщики (16+)
09.15, 09.41 Сделано из вторсырья (16+)
10.06 Махинаторы (16+)
10.57 Взрывая историю: Проклятие «Гинденбурга» (16+)
11.48 Убитые тачки: Воскрешение Datsun (16+)
12.39 Убитые тачки: Приключения с тягачом (Серия 48) (16+)
13.05 Убитые тачки: Битва дешевых автомобилей (Серия 49) (16+)
13.30, 13.56 Как это устроено? (16+)
14.21 Музейные загадки (16+)
15.12 Крутой тюнинг: Семейный грузовичок (16+)
16.03, 16.29 Охотники за складами (16+)
16.54 Железная дорога Аляски: Поезд из ада (16+)
17.45 Мятежный гараж: Ford Mustang 65-го года: безумный проект, ч. 2 (16+)
18.36 Игры в ломбарде: Оружие Короля (16+)
19.02 Игры в ломбарде: С молотка (16+)
19.27 Как это сделано?: Фисташки/Запретный город/Радар (16+)
19.53 Как это сделано?: Грузовик техпомощи/Рокфор/Перемещение деревьев (16+)
21.09 Склады: Битва в Канаде:: Слишком громко и слишком близко (16+)
21.35 Склады: Битва в Канаде:: Приколи приколиста (16+)
22.00 Золотая лихорадка (16+)
22.51 Голые и напуганные (16+)
00.33 Железная дорога Аляски: Суровые морозы (16+)
01.24 Взрывая историю: Пизанская башня (16+)
02.56 Как это устроено?: Мотоколяски, французский тост, компрессоры для холодильников, нагнетатели (16+)
03.19 Как это устроено?: Наколенники, кондиционеры, оконная пленка, мотоциклетные выхлопные системы (16+)
03.42 Игры в ломбарде (16+)
04.28 Голые и напуганные (16+)
05.14 Голые и напуганные XL (16+)

Звезда

06.00 «Сегодня утром» (12+)
08.00 Новости дня
08.20 Д/с «Колеса Страны Советов. Были и небылицы». «Звезда» по имени «Волга»
09.15 Т/с «МУР есть МУР!-3» (12+)
10.00 Военные новости
10.05 Т/с «МУР есть МУР!-3» (12+)
13.00 Новости дня
13.15 Т/с «МУР есть МУР!-3» (12+)
14.00 Военные новости
14.05 Т/с «МУР есть МУР!-3» (12+)
18.00 Новости дня
18.30 «Специальный репортаж» (12+)
18.50 Д/с «Миссия в Афганистане. Первая схватка с терроризмом». «Афганистан, 1989 год» (12+)
19.40 «Легенды космоса». Александр Кемурджиан (6+)
20.25 «Код доступа» (12+)
21.15 Новости дня
21.25 «Открытый эфир» (12+)
23.05 «Между тем» (12+)
23.40 Х/ф «Перед рассветом» (16+)
01.20 Х/ф «Пропавшая экспедиция»
03.30 Х/ф «Золотая речка» (6+)
05.00 Д/ф «Перемышль. Подвиг на границе» (12+)

СТС

06.00 «Ералаш»
06.15 М/с «Спирит. Дух свободы» (6+)
07.00 «Детки-предки» (12+)
08.00 Т/с «Ивановы-Ивановы» (16+)
09.00 Т/с «Филатов» (16+)
10.05 «Уральские пельмени. Смехbook» (16+)
11.05 Боевик «Мачо и ботан» (США) (16+)
13.15 Боевик «Мачо и ботан-2» (США) (16+)
15.20 Т/с «Сеня-Федя» (16+)
18.30 Т/с «Ивановы-Ивановы» (16+)
20.00 Боевик «Бросок кобры» (США) (16+)
22.20 Боевик «Бросок кобры-2» (США) (16+)
00.25 Боевик «Крутые меры» (Великобритания - Франция - США) (18+)
02.10 Триллер «Эффект бабочки» (США - Канада) (16+)
03.55 Т/с «Последний из Магикян» (12+)
04.45 М/ф «Крокодил Гена», «Чебурашка», «Шапокляк», «Чебурашка идет в школу»
05.50 «Ералаш»

ОТР

06.00 «Фигура речи» (12+)
06.25 М/ф «Гора самоцветов»
06.40 Т/с «Верь мне», 5 и 6 с. (12+)
08.15 «Календарь» (12+)
09.10 «Врачи» (12+)
09.35 «Среда обитания» (12+)
10.00, 12.00, 13.00, 15.00, 17.00, 18.00, 19.00, 20.00, 22.00 Новости
10.10 Т/с «Господа-товарищи» (16+)
12.10, 13.20, 20.05, 01.00 «Отражение»
15.15 «Календарь» (12+)
16.10 «Среда обитания» (12+)
16.30 «Врачи» (12+)
17.05 Т/с «Верь мне», 7-8 с. (12+)
19.20 «Прав!Да?» (12+)
22.05 Т/с «Господа-товарищи» (16+)
23.50 «Прав!Да?» (12+)
00.30 «Фигура речи» (12+)
02.45 М/ф «Гора самоцветов»
03.00 «Прав!Да?» (12+)
03.40 «Врачи» (12+)
04.05 «Домашние животные» (12+)
04.35 «Легенды Крыма». Тайны султанки (12+)
05.05 «Моя история». Авангард Леонтьев (12+)
05.45 «От прав к возможностям» (12+)

Карусель

05.00 Ранние пташки. «Бинг», «Смешарики», «Домики»
06.55 «Жужжалка»
07.00 «С добрым утром, малыши!»
07.30 «Жужжалка»
07.40 М/с «Кинди Кидс. Твои веселые подружки!»
07.45 М/с «Робокар Поли и его друзья»
08.25 М/с «Смешарики. Новые приключения»
09.00 «Проще простого!»
09.25 М/ф «Пес в сапогах», «Кентервильское привидение», «Кокоша»
10.20 М/с «Суперкрылья. Джетт и его друзья»
10.45 «Все, что вы хотели знать, но боялись спросить» (6+)
11.10 М/с «Монсики»
11.45 М/с «Роботы-поезда»
12.15 М/с «Тобот. Детективы Галактики» (6+)
12.45 М/с «Дикие скричеры!» (6+)
13.10 М/с «Ниндзяго» (6+)
13.35 М/с «Фиксики»
13.55 М/с «Аркадий Паровозов спешит на помощь!»
14.00 «Навигатор. Новости»
14.10 М/с «Тайны Медовой долины»
15.40 «Трам-пам-пам»
16.05 «Курьез не всерьез!»
16.10 М/с «Подружки-супергерои» (6+)
16.35 М/с «Энчантималс. Солнечная саванна»
16.45 М/с «Панда и Крош»
17.20 М/с «Малышарики. Танцуем и поем!»
17.25 М/с «Рев и заводная команда»
18.00 М/с «Малыши и Медведь»
18.10 М/с «Турбозавры»
18.50 М/с «Щенячий патруль»
19.15 М/с «Май Литтл Пони: Пони Лайф»
19.25 М/с «Маша и Медведь. Песенки для малышей»
19.30 М/с «Зебра в клеточку»
20.05 М/с «Пластилинки»
20.10 М/с «Свинка Пеппа»
20.30 «Спокойной ночи, малыши!»
20.45 М/с «Лео и Тиг. Волшебные песни!»
20.50 М/с «Простоквашино»
22.00 М/с «Бен 10» (12+)
22.25 М/с «Трансформеры. Кибервселенная. Приключения Бамблби» (6+)
22.50 М/с «Пауэр Плэйерс»
23.15 М/с «Губка Боб Квадратные штаны» (6+)
23.40 М/с «Элвин и бурундуки» (6+)
01.10 М/с «Соник Бум» (6+)
02.25 М/с «Котики, вперед!»
03.45 М/с «Рикки Зум. Полный вперед!»

Телеканалы оставляют за собой право изменять сетку вещания. Маркировка возрастных ограничений в телепрограмме, предоставленной телеканалами, проставлена ими в соответствии с № 436-ФЗ «О защите детей от информации, причиняющей вред их здоровью и развитию»

ЖИВАЯ РАДОСТЬ

Апатиты. Во Дворце культуры состоялся гала-концерт, где подвели итоги регионального фестиваля «Рождественский перезвон».

Готовимся целый год

Проходит фестиваль уже в пятый раз по инициативе прихода апатитской Свято-Успенской церкви. Под своё попечение его взяли глава города Алексей Гиляров и управление образования Апатитов. Три года назад при поддержке областного министерства образования и Мурманской митрополии мероприятие получило региональный статус. Помогают спонсоры, главный из которых – компания «ФосАгро». В этом году почётными гостями «Рождественского перезвона» стали митрополит Митрофан и сенатор РФ Татьяна Кусайко.

За эти годы праздник стал для многих любимым и ожидаемым, а участвуют в нём дети со всей области. Дошколята и школьники мастерят рождественские вертепы, открытки, ангелов, а также представляют на конкурс творческие номера.

– Мы очень благодарны отцу Константину, что у наших детей есть такая возможность – выступить на этом празднике, мы готовимся к этому, можно сказать, весь год, изучаем в нашем православном классе основы веры, культуры, создаём сценарий выступления, где каждое слово ребята поняли и прочувствовали, – говорит преподаватель православного класса гимназии № 1 Марина Воробьёва.

Глава города Алексей Гиляров и владыка Митрофан поддерживают фестиваль

Юные артисты были очень убедительны

Традиции живут

Последовавшее недавно смягчение антиковидных мер позволило с опозданием, но устроить гала-концерт и собрать лауреатов и победителей конкурсов из Апатитов и Кировска; лауреатам из других муниципалитетов призы и грамоты переданы отдельно.

– Мы истосковались по живому общению, по живому событию, тем более такому для нас важному, – сказал митрополит Мурманский и Мончегорский Митрофан в преддверии концерта, познакомившись с выставкой детских работ. – Мы видим здесь, что традиции этого праздника – удивительного, в чём-то даже волшебного, сказочного – продолжают жить в наших замечательных детях, наследниках нашей страны, и это очень радует. Господь даёт таланты каждому человеку, наша задача – чтобы дети поскорее ощутили в себе это, почувствовали силы к творчеству. И где, как не здесь, проявить это! Это придаёт ребёнку стимул для дальнейшего роста. А нам очень нужны творческие люди в нашей стране – у нас большое будущее. Это начинание очень и очень полезно, поэтому мы всячески поддерживаем, благословляем, и дай Бог, чтобы дальше этот праздник жил.

– Очень приятно, что жизнь возвращается, – отметил в своём приветственном слове и глава города Алексей Гиляров.

Он подчеркнул значение фестиваля, который способствует духовно-нравственному воспитанию детей, ведь дети, благодаря ему, готовятся к Рождеству вместе с родителями и педагогами.

– Благодарю всех, кто принимал участие в проведении и подготовке этого праздника! – сказал также Алексей Геннадьевич.

Это и есть воспитание

Концерт во Дворце культуры имени Егорова заслужил самых высоких оценок со стороны как почётных гостей, так и многочисленных зрителей.

– Я буквально наслаждалась каждым выступлением, – поделилась впечатлениями по окончании концерта Татьяна Кусайко. – Хочу искренне поблагодарить ребят. От вас столько тепла, добра. Видно, что вы любите свою Родину, знаете свою малую родину. И хочу поблагодарить руководителей за то, сколько сил и души вложено в каждого ребёнка. Такого уровня региональный фестиваль очень дорогого стоит. Это и есть духовное воспитание. В такое трудное время, какое мы все пережили, мы все были вместе. И те люди, которые обладают добрым сердцем, помогали друг другу. Это тот путь, которым мы все должны двигаться, любовь к родине, духовное воспитание – это самое главное.

Кстати, и Татьяне Алексеевне, и начальнику управления образования Апатитов Марине Титовой митрополит на концерте, вручил почётный знак Мурманской епархии, учреждённый к её 25-летию.

– Знак выполнен в виде звезды, – обратил внимание владыка. – Это и Вифлеемская звезда, потому что наша епархия была создана как раз в Рождественские дни. Но это и наша Полярная звезда, под которой мы все несём свою службу на благословенном русском Севере.

Зоя КАБЫШ, фото автора

Заключительный аккорд концерта – песня «Аллилуйя» от студии «Модус» Апатитского ДДТ

Уверены в успехе

Апатиты. Молодой учёный Евгений Боровичёв – о выборе, помощи, внимании и поддержке.

Со школьной скамьи

В День науки, который празднуется в Год науки и технологии, «КР» пообщался с Евгением Боровичёвым – не только как с зампредседателем КНЦ РАН и известным в регионе популяризатором научных знаний, но и как с молодым учёным.

– Наверное, путь у каждого свой, но про себя могу сказать, что ботаникой я увлёкся ещё в школе, это был любимый предмет, – рассказал Евгений. – Правда, вплоть до старших классов колебался, выбрать медицину или биологию. Во время учёбы в школе познакомился с заслуженным деятелем науки республики Карелия, доцентом кафедры ботаники Петрозаводского государственного университета Антониной Степановной Лантратовой, и она посоветовала мне заняться изучением мохообразных. Уже в одиннадцатом классе я сделал свою первую научную работу – исследовал мхи в окрестностях нашей дачи под Петрозаводском. С ней победил на конференции «Шаг в будущее» – это решило вопрос в пользу науки.

На втором курсе университета в зимние каникулы Евгений приехал в Полярно-альпийский ботанический сад-институт к доктору биологических наук Надежде Алексеевне Константиновой, под руководством которой потом обучался в аспирантуре.

– Атмосфера в лаборатории флоры и растительных ресурсов произвела на меня большое впечатление, поэтому сомнений по поводу будущего места работы у меня не было, – вспоминает молодой учёный. – Начиная с третьего курса университета три полевых сезона проработал на территории Лапландского заповедника, на основании этих материалов подготовил и успешно защитил дипломную работу. Знакомство с Антониной Степановной и Надеждой Алексеевной определило направление моего научного и жизненного пути. А работа с замечательными учёными сглаживала трудности, с которыми молодёжи в начале работы приходится сталкиваться.

Научный центр «молодеет»

Рассказал Евгений и о том, что молодым учёным открыты многие двери. Важный рубеж – защита диссертации – до этого момента приходится посложнее. А затем можно заявляться на гранты Президента для молодых учёных, Российской научного фонда, Российского фонда фундаментальных исследований. А РФФИ уже несколько лет организует конкурс «Аспиранты». Его основная задача – создание условий для подготовки диссертаций на соискание учёной степени кандидата наук и закрепление молодых учёных в российских научных организациях. Так что и здесь помощь.

– В преддверии Дня науки в Кольском научном центре уже второй год устраивается собственный конкурс молодых учёных, это тоже – внимание и поддержка – говорит наш собеседник.

Иными словами, молодёжь в науке чувствует себя сегодня достаточно уверенно.

И, кстати, как сообщил главный учёный секретарь КНЦ РАН Алексей Карпов, молодых учёных в Кольском научном центре сегодня 222 человека – это 41 процент научных работников, выполняющих исследования и разработки. По сравнению с 2017 годом их стало на 60 процентов больше!

Дело жизни

Собственно, об этом-то и печётся глава Кольского научного центра, член-корреспондент РАН Сергей Кривовичев – чтобы люди верили в своё дело.

Евгений Боровичёв – ботаник, а его супруга Юлия Химич – миколог, изучает грибы

– Когда-то каждый из нас избрал науку делом своей жизни. Науку как познание закономерностей, управляющих природными, общественными, технологическими процессами жизни и использование наших знаний на благо Родины и всего человечества, – обратился он в День науки к своим коллегам.

И пожелал всем учёным и тем, кто трудится над обеспечением науки, молодым научным сотрудникам, которые только начинают свой путь, а также заслуженным деятелям КНЦ, создавшим его славу, укрепиться в мнении о том, что впереди их общее дело ждёт процветание и успех.

Зоя КАБЫШ,
фото предоставлено Е. Боровичёвым

Дети рисуют

Апатиты – Кировск. «Жил да был учёный» – такое название носит конкурс рисунков учеников начальных классов двух городов, организованный в группе филиала МАГУ. Для определения победителей в номинации «Приз зрительских симпатий» в группе социальной сети «ВКонтакте» проходит народное голосование. Также в ближайшее время жюри определит лучшие работы в номинациях «Известный учёный», «Учёный будущего» и «Научное открытие». Экспозиция размещена в фойе административного корпуса № 7 университета (Апатиты, ул. Лесная).

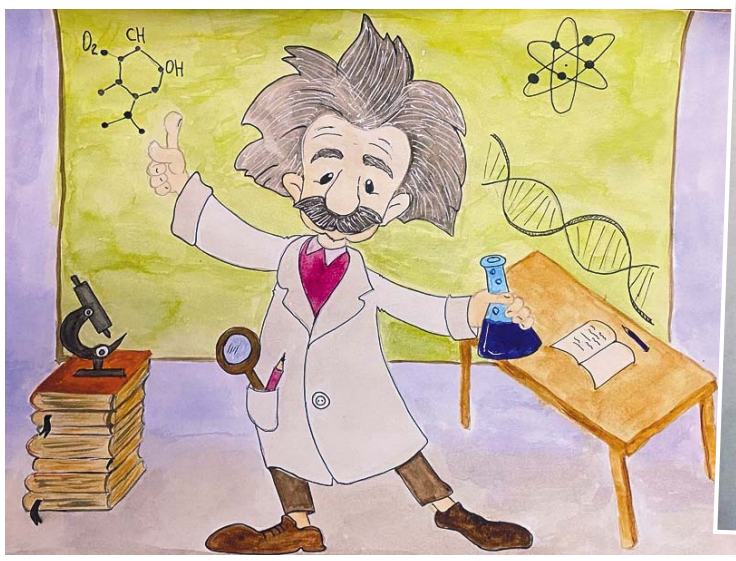

НОВОСТИ

ГРАНТЫ УЧЁНЫМ

Мурманская область. Около 4,5 миллиона рублей в этом году выделят для поддержки научной деятельности молодых учёных региона. Об этом сообщил губернатор Андрей Чибис в День российской науки.

– Открытия учёных привели на Кольский полуостров промышленность и создали города. И сегодня научный потенциал для региона приобретает особую ценность, – отметил глава области.

Средний грант составит около 400 тысяч рублей, не менее 10 молодых учёных смогут получить эту поддержку и реализовать конкретную научную работу.

ПОЧЕМУ ТРАВА ЗЕЛЁНАЯ?

Кировск. Центр детского творчества «Хибины» приглашает к участию в форуме «Нескучная наука», который состоится с 17 по 20 февраля. Может ли потухнуть Солнце, почему трава зелёная, откуда взялись горы? Эти и другие вопросы дети постоянно задают взрослым. Школьные учебники не всегда дают на них ответы и нужны помощники, которые будут развивать эту любознательность ребят. В мероприятии могут принять участие школьники 2–4 и 8–10 классов. Руководителю группы до 12 февраля необходимо пройти онлайн-регистрацию. Подробности по телефону: 8 (815-31) 5-44-85. (6+)

Пятница, 19 февраля

Первый канал

05.00 «Доброе утро» (12+)
09.00, 12.00, 15.00, 03.00 Новости (16+)
09.25 «Доброе утро» (12+)
09.50 «Жить здорово!» (16+)
10.55 «Модный приговор» (6+)
12.15 «Время покажет» (16+)
15.15 «Давай поженимся!» (16+)
16.00 «Мужское/Женское» (16+)
18.00 Вечерние новости (16+)
18.40 «На самом деле» (16+)
19.45 «Пусть говорят» (16+)
21.00 «Время» (16+)
21.30 Т/с «За первого встречного» (16+)
23.30 «Вечерний Ургант» (16+)
00.10 «Михаил Калашников. Русский самородок» (16+)
01.10 «Время покажет» (16+)
03.35 «Мужское/Женское» (16+)

Россия К

06.30, 07.30, 08.30, 10.00, 15.00, 19.30, 23.30 Новости культуры
06.35 «Пешком...» Москва Саввы Мамонтова
07.00 Новости культуры
07.05 «Правила жизни»
07.35 Д/ф «Сергей Прокудин-Горский. Россия в цвете»
08.35 Цвет времени. Илья Репин. «Иван Грозный и сын его Иван»
08.45 Х/ф «Дни и годы Николая Батыгина», 5 с.
10.15 «Наблюдатель»
11.10 XX век. «Последняя встреча с Леонидом Утесовым»
12.25 Х/ф «Белая гвардия», 8 с.
13.25 Открытая книга. Марина Степнова. «Сад»
14.00 Красивая планета. «Германия. Долина Среднего Рейна»
14.15 Больше, чем любовь
15.05 Письма из провинции. Пушкино (Московская область)
15.35 «Энигма. Суми Чо»
16.15 Д/с «Первые в мире». «Буран» Лозино-Лозинского»
16.30 Х/ф «Дни и годы Николая Батыгина», 5 с.
17.45 Музыка эпохи барокко. Сэр Джон Элиот Гардинер, Хор Монтеверди и Английские барочные солисты
18.45 «Царская ложа»
19.45 Главная роль
20.05 Д/ф «Я не хотел быть знаменитым...»
20.50 Красивая планета. «Бельгия. Фламандский бегинаж»
21.05 Х/ф «Парад планет»
22.45 «2 Верник 2». Андрей Першин (Жора Крыжовников)
23.50 Х/ф «Кожа, в которой я живу» (Испания)
01.45 XX век. «Последняя встреча с Леонидом Утесовым»

Домашний

06.30 «По делам несовершеннолетних» (16+)
08.30 «Давай разведемся!» (16+)
09.35 «Тест на отцовство» (16+)
11.45 Т/с «Реальная мистика» (16+)
12.40 Т/с «Понять. Простить» (16+)
13.45 Т/с «Порча» (16+)
14.15 Т/с «Знахарка» (16+)
14.50 Мелодрама «Утраченные воспоминания» (16+)
19.00 Мелодрама «Ищу тебя» (Украина) (16+)
23.50 «Про здоровье» (16+)
00.05 Мелодрама «Прошу поверить мне на слово» (16+)
04.00 Т/с «Порча» (16+)
04.25 Т/с «Знахарка» (16+)
04.50 «По делам несовершеннолетних» (16+)
05.40 «Давай разведемся!» (16+)

Матч!

06.00, 08.55, 12.00, 14.10, 17.20, 20.20 Новости (16+)
06.05, 12.25, 14.45, 19.45, 00.45 Все на Матч! Прямой эфир (16+)
09.00 Профессиональный бокс. Эдуард Трояновский против Сесара Рене Куэнки (16+)
09.50 Т/с «Выстрел» (6+)
12.05 «Специальный репортаж» (12+)
13.10 Смешанные единоборства. Fight Nights. Федор Емельяненко против Фабио Мальдонадо (16+)
14.15 Хоккей. НХЛ. Обзор
15.30 Футбол. Лига Европы. Обзор
16.45 Все на футбол! Афиша (16+)
17.25 Баскетбол. ЧЕ-2022. Мужчины. Отборочный турнир. Северная Македония - Россия (16+)
19.25 «Специальный репортаж» (12+)
20.25 Футбол. Чемпионат Италии. «Фиорентина» - «Специя» (16+)
22.25 «Точная ставка» (16+)
22.45 Баскетбол. Евролига. Мужчины. «Црвена Звезда» (Сербия) - «Зенит» (Россия) (16+)
01.55 Баскетбол. Евролига. Мужчины. ЦСКА (Россия) - «Панатинаикос» (Греция)
03.55 Т/с «Выстрел» (6+)

Россия 1

05.00 «Утро России»
09.00 «Вести». Местное время
09.30 «Утро России»
09.55 «О самом главном» (12+)
11.00 «Вести»
11.30 «Судьба человека с Борисом Корчевниковым» (12+)
12.40 «60 минут» (12+)
14.00 «Вести»
14.30 «Вести». Местное время
14.55 Т/с «Морозова» (12+)
17.00 «Вести»
17.15 «Андрей Малахов. Прямой эфир» (16+)
18.40 «60 минут» (12+)
20.00 «Вести»
21.05 «Вести». Местное время
21.20 «Юморина» (16+)
00.15 Х/ф «Печенье с предсказанием» (12+)
03.30 Х/ф «Только вернись» (12+)

Рен-ТВ

05.00 «Военная тайна» (16+)
06.00 «Документальный проект» (16+)
07.00 «С бодрым утром!» (16+)
08.30, 12.30, 16.30, 19.30, 23.00 «Новости» (16+)
09.00 «Документальный проект» (16+)
11.00 «Как устроен мир с Тимофеем Баженовым» (16+)
12.00 «112» (16+)
13.00 «Загадки человечества с Олегом Шишкиным» (16+)
14.00 «Невероятно интересные истории» (16+)
15.00 «Засекреченные списки» (16+)
16.00 «112» (16+)
17.00 «Тайны Чапман» (16+)
18.00 «Самые шокирующие гипотезы» (16+)
19.00 «112» (16+)
20.00 Триллер «Три секунды» (Великобритания) (16+)
22.10 «Смотреть всем!» (16+)
23.30 Боевик «Последний бросок» (США) (18+)
01.30 Боевик «Мерцающий» (США) (16+)
03.00 Боевик «Рыжая Соня» (США) (12+)
04.25 «Документальный проект» (16+)

5-й канал

05.00 «Известия»
05.40 Т/с «Опера. Хроники убойного отдела» (16+)
09.00 «Известия»
09.25 Т/с «Тихая охота» (16+)
13.00 «Известия»
13.25 Т/с «Тихая охота» (16+)
18.45 Т/с «След» (16+)
23.45 Светская хроника (16+)
00.45 Т/с «След» (16+)
01.30 Т/с «Детективы» (16+)

EuroSport

02.00 Горные лыжи. ЧМ. Кортина-д`Ампеццо. Женщины. Слалом-гигант. Попытка 1 (12+)
02.45 Горные лыжи. ЧМ. Кортина-д`Ампеццо. Женщины. Слалом-гигант. Попытка 2 (12+)
03.30 Теннис. Australian Open. Женщины. 1/2 финала (6+)
06.30 Теннис. Australian Open. Мужчины. 1/2 финала (6+)
08.00 Теннис. Australian Open. Женщины. Пары. Финал (6+)
10.00 Теннис. Australian Open. Мужчины. 1/4 финала (6+)
11.30 Теннис. Australian Open. Мужчины. 1/2 финала (6+)
14.30 Горные лыжи. ЧМ. Кортина-д`Ампеццо. Мужчины. Слалом-гигант. Попытка 1 (12+)
15.20 Горные лыжи. ЧМ. Кортина-д`Ампеццо. Мужчины. Слалом-гигант. Попытка 2 (12+)
17.00 Снукер. Welsh Open. 1/4 финала (6+)

Звезда

06.10 Д/ф «Легенды госбезопасности. Вадим Матросов. Граница на замке» (16+)
07.10 Д/с «Сделано в СССР» (6+)
07.20 Х/ф «Тихая застава» (16+)
08.00 Новости дня
08.20 Х/ф «Тихая застава» (16+)
09.50 Т/с «Красные горы» (16+)
10.00 Военные новости
10.05 Т/с «Красные горы» (16+)
13.00 Новости дня
13.15 Т/с «Красные горы» (16+)
14.00 Военные новости
14.05 Т/с «Красные горы» (16+)
18.00 Новости дня
18.40 Т/с «Красные горы» (16+)
21.15 Новости дня
21.25 Т/с «Красные горы» (16+)
23.10 «Десять фотографий». Михаил Турецкий (6+)
00.00 Х/ф «Подвиг Одессы» (6+)
02.30 Х/ф «В небе «Ночные ведьмы» (6+)
03.45 Х/ф «Перед рассветом» (16+)
05.10 Х/ф «Атака» (12+)

НТВ

05.15 Т/с «Литейный» (16+)
06.00 «Утро. Самое лучшее» (16+)
08.00, 10.00, 13.00, 16.00, 19.00, 23.30 «Сегодня»
08.25 Т/с «Морские дьяволы. Смерч» (16+)
13.25 «Чрезвычайное происшествие»
14.00 «Место встречи»
16.25 «ДНК» (16+)
18.30 Т/с «Балабол» (16+)
21.20 Х/ф «Непрощенный» (16+)
23.45 «Новые русские сенсации» (16+)
00.50 «Место встречи» (16+)
02.30 «Квартирный вопрос»
03.25 Т/с «Дорожный патруль» (16+)

ТВЦ

06.00 «Настроение» (16+)
08.15 Х/ф «Во бору брусника» (12+)
11.30, 14.30, 17.50 «События» (16+)
11.50 Т/с «Пуаро Агаты Кристи» (12+)
13.40 «Мой герой» (12+)
14.50 «Город новостей» (16+)
15.05 Х/ф «Сицилианская защита» (12+)
16.55 Д/ф «Рыцари советского кино» (12+)
18.15 Х/ф «Алмазы Цирцеи» (12+)

Александра Корзухина получает заказ на реставрацию резного панно XVI века, приобретённого на аукционе. Но курьер, который привёз это уникальное художественное произведение, был убит на пороге Сашиной мастерской, а панно исчезло. И Саша становится невольной участницей смертельного соревнования за обладание артефактом, который является не только произведением искусства, но и ключом к разгадке тайны о несметных сокровищах.

22.00 «В центре событий»
23.10 Д/ф «Александр Михайлов. В душе я все еще морской волк» (12+)
00.05 Х/ф «Дорогой мой человек»
01.55 Х/ф «Два капитана»
03.30 «Петровка, 38» (16+)
03.45 Т/с «Пуаро Агаты Кристи» (12+)

ТВ-3

06.00 М/ф
09.30 «Слепая» (16+)
11.15 «Новый день» (12+)
11.50 Т/с «Гадалка» (16+)
14.40 «Вернувшиеся» (16+)
15.45 Т/с «Гадалка» (16+)
17.25 «Слепая» (16+)
19.30 Х/ф «Смерч» (12+)
21.45 Х/ф «Дыши во мгле» (16+)
23.45 Х/ф «Человек тьмы» (16+)
01.30 Х/ф «Синистер» (18+)
03.15 «Дневник экстрасенса» (16+)
04.00 «Громкие дела. Курск: Спасите наши души!» (16+)
04.45 «Городские легенды. Гусь-Хрустальный. Хрупкая мечта» (16+)
05.30 «Охотники за привидениями. Битва за Москву. Клад старца Григория» (16+)

Русский Иллюзион

00.00 Т/с «Ключ к его сердцу», 1-4 с. (16+)
00.55 Мелодрама «Слоны могут играть в футбол» (16+)
02.35 Боевик «Брат-2» (16+)
04.40 Драма «Ваш репетитор» (16+)
06.05 Х/ф «Сцепленные» (16+)
06.20 Драма «Спартак и Калашников» (12+)
07.55 Боевик «Фарт» (16+)
09.50 Т/с «Отель счастливых сердец», 1-4 с. (12+)
13.35 Комедия «Привычка расставаться» (16+)
15.00 Драма «Со дна вершины» (12+)
17.00 Т/с «Ключ к его сердцу», 1-4 с. (16+)
21.00 Триллер «Парень с нашего кладбища» (16+)
22.40 Триллер «Принять удар» (16+)
23.00 Драма «Кислота» (18+)

Мир

05.00 Т/с «Парфюмерша» (12+)
08.35 Т/с «Порох и дробь» (16+)
10.00, 13.00, 16.00, 19.00 Новости
10.10 «В гостях у цифры» (12+)
10.20 Т/с «Порох и дробь» (16+)
13.15 «Дела судебные. Деньги верните!» (16+)
14.10 «Дела судебные. Битва за будущее» (16+)
15.05 «Дела судебные. Новые истории» (16+)
16.20 «Дела судебные. Битва за будущее» (16+)
17.00 Х/ф «Опасно для жизни!» (6+)
19.15 «Слабое звено» (12+)
20.15 «Игра в кино». К Дню защитника Отечества (12+)
21.00 «Всемирные игры разума» (12+)
21.40 Х/ф «Приключения принца Флоризеля» (12+)
01.50 «Ночной экспресс» (12+)
02.55 Т/с «Парфюмерша» (16+)

ТНТ

07.00 «ТНТ. Gold» (16+)
08.00 Т/с «СашаТаня» (16+)
10.00 «Бородина против Бузовой» (16+)
11.00 Т/с «Универ» (16+)
13.00 Т/с «Интерны» (16+)
16.00 Т/с «СашаТаня» (16+)
20.00 «Однажды в России» (16+)
21.00 «Камеди Клаб» (16+)
22.00 «Comedy Баттл» (16+)
23.00 «Импровизация. Команды» (16+)
00.00 «Комик в городе». «Екатеринбург» (16+)
00.35 «Комик в городе». «Саратов» (16+)
01.10 «Такое кино!» (16+)
01.40 «Импровизация» (16+)
03.25 «Comedy Баттл» (16+)
04.20 «Открытый микрофон» (16+)
06.00 «ТНТ. Best» (16+)

Че

06.00 Улетное видео (16+)
06.35 Каламбур (16+)
07.30 Т/с «Братаны» (16+)
09.30 «Дорожные войны. Лучшее» (16+)
10.30 «Дорожные войны 2.0» (16+)
11.00 «Дизель шоу» (16+)
13.00 КВН Best (16+)
15.00 Т/с «Солдаты-3» (12+)
19.00 «Дизель шоу» (16+)
21.00 «+100500» (18+)
23.00 «Опасные связи» (18+)
01.00 Т/с «Братаны» (16+)
02.50 Улетное видео (16+)

Discovery Channel

06.00 Железная дорога Аляски: Нападение гризли (16+)
06.45 Склады: Битва в Канаде:: Откровения опасного мима (16+)
07.10 Склады: Битва в Канаде:: Утопия? (16+)
07.35 Махинаторы: Грузовик Chevrolet C10 1971 года (16+)
08.25 Мастера поторговаться: Теплый южный говор (16+)
08.50 Мастера поторговаться: Катастрофическое обаяние (16+)
09.15 Сделано из вторсырья (16+)
09.41 Как это сделано?: Опал/Акробатические самолеты/Нуга (16+)
10.06 Махинаторы: Chevy Corvette 1968 года (16+)
10.57 Взрывая историю: Апокалипсис в Бермудском треугольнике (16+)
11.48, 05.14 Золотая лихорадка (16+)
12.39, 22.00 Аляска: последний рубеж (16+)
13.30, 13.56 Как это устроено? (16+)
14.21 Музейные загадки: Спиритический сеанс в небоскребе (16+)
15.12 Крутой тюнинг: Просыпайся! (16+)
16.03 Склады: Битва в Канаде:: Больше, сильнее, грубее, глупее (16+)
16.29 Склады: Битва в Канаде:: Возвращение мистера Пекера (16+)
16.54 Железная дорога Аляски: Сердце шторма (16+)
17.45 Мятежный гараж: Капризная Nova, ч. 1 (16+)
18.36 Игра камней: Гималайская жила (16+)
19.27 Как это сделано?: Мрамор/Маджонг/Спасательный трап (16+)
19.53 Как это сделано?: Грузовики КамАЗ/Средства ухода за волосами/Кантонская башня (16+)
20.18 Махинаторы: Радость и гордость Майка (16+)
21.09 Склады: Битва в Канаде:: Все на вечеринку! (16+)
21.35 Склады: Битва в Канаде:: Хулиганы и ботаны (16+)
22.51 Голые и напуганные: Два Тарзана, одна Джейн (16+)
00.33 Железная дорога Аляски: Ледяной кошмар (16+)
01.24 Махинаторы (16+)
02.10 Как это устроено?: Твердотельные накопители, тени, лимузины, резиновые киянки (16+)
02.33 Как это устроено?: Шины для драгстера, ледяное покрытие, плавдоки, спиральные трубы (16+)
02.56 Игры в ломбарде: Счастливый день Скотта (16+)
03.19 Игры в ломбарде: Волевое решение (16+)
03.42 Голые и напуганные: Опасная глубина (16+)

Пятница!

05.00 Орел и решка. Перезагрузка-3 (16+)
06.30 Орел и решка. По морям-3 (16+)
08.00 Орел и решка. Россия (16+)
09.00 Аферисты в сетях (16+)
11.00 На ножах (16+)
22.00 Т/с «Две девицы на мели» (16+)
23.00 Х/ф «День радио» (16+)
01.05 Пятница News (16+)
01.35 Agentshow Land (16+)
02.45 Битва ресторанов (16+)
04.25 Орел и решка. Америка (16+)

СТС

06.00 «Ералаш»
06.15 М/с «Спирит. Дух свободы» (6+)
07.00 «Детки-предки» (12+)
08.00 Т/с «Ивановы-Ивановы» (16+)
09.00 Т/с «Филатов» (16+)
10.00 «Уральские пельмени. Смехbook» (16+)
10.55 Боевик «Бросок кобры» (США) (16+)
13.15 Боевик «Бросок кобры-2» (США) (16+)
15.20 Т/с «Сеня-Федя» (16+)
18.30 Т/с «Ивановы-Ивановы» (16+)
20.00 Драма «Троя» (США - Великобритания) (16+)
23.15 Фентези «Охотники на ведьм» (18+)
00.55 Х/ф «Другой мир. Восстание ликанов» (США - Новая Зеландия) (18+)
02.30 Т/с «Последний из Магикян» (12+)
04.30 М/ф «Ну, погоди!»
05.45 «Ералаш»

ОТР

06.00 «Потомки». Василь Быков. Трагедия солдата (12+)
06.25 М/ф «Гора самоцветов»
06.40 Т/с «Верь мне», 7 и 8 с. (12+)
08.15 «Календарь» (12+)
09.10 «Врачи» (12+)
09.35 «Среда обитания» (12+)
10.00, 12.00, 13.00, 15.00, 17.00, 18.00, 19.00, 20.00, 22.00 Новости
10.10 Х/ф «Марафон» (16+)
12.10, 13.20, 20.05, 01.00 «Отражение»
15.15 «Календарь» (12+)
16.10 «Среда обитания» (12+)
16.30 «Врачи» (12+)
17.05 «Потомки». Василь Быков. Трагедия солдата (12+)
17.30 Х/ф «Леди Макбет Мценского уезда» (16+)
19.20 «Прав!Да?» (12+)
22.05 Х/ф «Марафон» (16+)
23.50 «Прав!Да?» (12+)
00.30 «Домашние животные» (12+)
02.45 М/ф «Гора самоцветов»
03.00 «Прав!Да?» (12+)
03.40 «Врачи» (12+)
04.05 «Домашние животные» (12+)
04.35 «Легенды Крыма». Секреты крымской архитектуры (12+)
05.05 Х/ф «Синяя птица» (6+)

Карусель

05.00 Ранние пташки. «Бинг», «Смешарики», «Домики»
06.55 «Жужжалка»
07.00 «С добрым утром, малыши!»
07.30 «Жужжалка»
07.40 М/с «Кинди Кидс. Твои веселые подружки!»
07.45 М/с «Робокар Поли и его друзья»
08.25 М/с «Смешарики. Новые приключения»
09.00 «Большие праздники»
09.30 М/ф «Малыш и Карлсон», «Карлсон вернулся», «Сплюшка»
10.20 М/с «Суперкрылья. Джетт и его друзья»
10.45 «Студия Каляки-Маляки»
11.10 М/с «Монсики»
11.45 М/с «Роботы-поезда»
12.15 М/с «Тобот. Детективы Галактики» (6+)
12.45 М/с «Дикие скричеры!» (6+)
13.10 М/с «Ниндзяго» (6+)
13.35 М/с «Фиксики»
13.55 М/с «Аркадий Паровозов спешит на помощь!»
14.00 «Навигатор. Новости»
14.10 М/с «Волшебная кухня»
15.40 «Король караоке»
16.05 «Курьез не всерьез!»
16.10 М/с «Подружки-супергерои» (6+)
16.35 М/с «Энчантималс. Солнечная саванна»
16.45 М/с «Панда и Крош»
17.20 М/с «Малышарики. Танцуем и поем!»
17.25 М/с «Рев и заводная команда»
18.00 М/с «Малыши и Медведь»
18.10 М/с «Турбозавры»
18.50 М/с «Щенячий патруль»
19.15 М/с «Май Литтл Пони: Пони Лайф»
19.25 М/с «Маша и Медведь. Песенки для малышей»
19.30 М/с «Оранжевая корова»
20.05 М/с «Пластилинки»
20.10 М/с «Свинка Пеппа»
20.30 «Спокойной ночи, малыши!»
20.45 М/с «Лео и Тиг. Волшебные песни!»
20.50 М/с «Катя и Эф. Куда-угодно-дверь»
22.00 М/с «Бен 10» (12+)
22.25 М/с «Трансформеры. Кибервселенная. Приключения Бамблби» (6+)
22.50 М/с «Пауэр Плэйерс»
23.15 М/с «Губка Боб Квадратные штаны» (6+)
23.40 М/с «Элвин и бурундуки» (6+)
01.10 М/с «Соник Бум» (6+)
02.25 М/с «Волшебный фонарь»
03.45 М/с «Рикки Зум. Полный вперед!»

Телеканалы оставляют за собой право изменять сетку вещания. Маркировка возрастных ограничений в телепрограмме, предоставленной телеканалами, проставлена ими в соответствии с № 436-ФЗ «О защите детей от информации, причиняющей вред их здоровью и развитию»

Суббота, 20 февраля

Первый канал

05.00 «Доброе утро» (12+)
09.00, 12.00, 15.00 Новости (16+)
09.25 «Доброе утро» (12+)
09.50 «Жить здорово!» (16+)
10.55 «Модный приговор» (6+)
12.15 «Время покажет» (16+)
15.15 «Давай поженимся!» (16+)
16.00 «Мужское/Женское» (16+)
16.50 ЧМ по биатлону 2021. Мужчины. Эстафета. Прямой эфир из Словении
17.50 Вечерние новости (16+)
18.30 «Человек и закон» (16+)
19.35 Телеигра «Поле чудес» (16+)
21.00 «Время» (16+)
21.30 «Голос. Дети»
23.25 «Вечерний Ургант» (16+)
00.20 Д/ф «История джаз-клуба Ронни Скотта» (16+)
02.05 «Вечерний Unplugged» (16+)
02.50 «Модный приговор» (6+)
03.40 «Давай поженимся!» (16+)
04.20 «Мужское/Женское» (16+)

Россия К

06.30, 07.30, 10.00, 15.00, 19.30, 23.45 Новости культуры
06.35 «Пешком...» Москва клубная
07.00 Новости культуры
07.05 «Правила жизни»
07.40 Черные дыры. Белые пятна
08.25 Х/ф «Парад планет»
10.20 Х/ф «Третий удар»
12.20 Д/с «Первые в мире». «Магистральный тепловоз Гаккеля»
12.40 Д/ф «Да, скифы - мы!»
13.20 Острова
14.00 Красивая планета. «Германия. Старый город Бамберга»
14.15 Д/ф «Технологии счастья»
15.05 Больше, чем любовь. П. Кончаловский и О. Сурикова
15.50 Х/ф «Жуковский»
17.20 Музыка эпохи барокко. Уильям Кристи, Пол Эгнью и ансамбль «Ар Флориссан»
18.35 Линия жизни
19.45 Торжественное открытие XIV Зимнего международного фестиваля искусств Юрия Башмета в Сочи
22.05 Х/ф «Афера Томаса Крауна» (США)
00.05 Мелодии и ритмы зарубежной эстрады
01.15 Д/ф «Неясыть-птица»
02.00 Искатели. «Последний схрон питерского авторитета»
02.45 М/ф «В мире басен»

Домашний

06.30 «6 кадров» (16+)
06.35 Мелодрама «Каинова печать» (16+)
10.20 Мелодрама «Счастливый билет», 1-8 с. (Россия - Украина) (16+)
19.00 Мелодрама «Моя мама» (16+)
22.00 Мелодрама «Беги, не оглядывайся!» (Россия - Украина) (16+)
02.15 Мелодрама «Счастливый билет», 1-4 с. (16+)
05.35 Д/ф «Звезды говорят» (16+)
06.25 «6 кадров» (16+)

Матч!

06.00, 08.55, 12.00, 15.35, 22.10 Новости (16+)
06.05, 12.25, 15.40, 21.30, 22.15, 01.35 Все на Матч! Прямой эфир (16+)
09.00 Профессиональный бокс. Александр Поветкин против Майка Переса. Трансляция из Москвы (16+)
09.50 Т/с «Выстрел» (6+)
12.05 «Специальный репортаж» (12+)
13.25 Биатлон. ЧМ. Эстафета. Женщины. Прямая трансляция из Словении (16+)
15.05 Биатлон с Дмитрием Губерниевым (16+)
16.30 Футбол. Бетсити Кубок России. 1/8 финала. «Зенит» (Санкт-Петербург) - «Арсенал» (Тула). Прямая трансляция (16+)
19.00 Футбол. Бетсити Кубок России. 1/8 финала. «Динамо» (Москва) - «Спартак» (Москва). Прямая трансляция (16+)
23.00 Хоккей. НХЛ. «Колорадо Эвеланш» - «Вегас Голден Найтс». Прямая трансляция (16+)
02.10 Мини-футбол. Лига чемпионов. Мужчины. 1/8 финала. «Газпром-Югра» (Россия) - «Витис» (Литва)
03.55 Т/с «Выстрел» (6+)

Пятница!

05.00 Орел и решка. По морям (16+)
06.30 Орел и решка. Мегаполисы (16+)
08.00 Орел и решка. Россия (16+)
11.00 Мир наизнанку. Бразилия (16+)
13.55 Мир наизнанку. Китай (16+)
19.00 Большой выпуск-2 (16+)
20.00 Х/ф «Скайлайн-2» (16+)
22.05 Х/ф «Битва за Землю» (16+)
00.10 Х/ф «Четыре комнаты» (18+)
02.10 Пятница News (16+)
02.40 Орел и решка. Шопинг (16+)
03.30 Орел и решка. Рай и ад-2 (16+)

Россия 1

05.00 «Утро России»
09.00 «Вести». Местное время
09.30 «Пятеро на одного»
10.10 «Сто к одному»
11.00 «Вести»
11.30 «Юмор! Юмор! Юмор!!» (16+)
12.40 «Доктор Мясников» (12+)
13.40 Х/ф «Двойная ложь» (12+)
18.00 «Привет, Андрей!» (12+)
20.00 «Вести в субботу»
21.00 Х/ф «Добрая душа» (12+)
01.05 Х/ф «Окна дома твоего» (12+)

Рен-ТВ

05.00 «Документальный проект» (16+)
06.00 «Документальный проект» (16+)
07.00 «С бодрым утром!» (16+)
08.30 «Новости» (16+)
09.00 «Засекреченные списки» (16+)
11.00 «Как устроен мир с Тимофеем Баженовым» (16+)
12.00 «112» (16+)
12.30 «Новости» (16+)
13.00 «Загадки человечества с Олегом Шишкиным» (16+)
14.00 «Невероятно интересные истории» (16+)
15.00 «Засекреченные списки» (16+)
16.35 Боевик «Механик» (18+)

Артур Бишоп – Механик, высокопрофессиональный безукоризненный киллер, который всегда работает по правилам – чисто и без следов. Такая работа требует полного самообладания и беспристрастности, и в своём деле ему нет равных. Бишоп всегда работал один, но ему пришлось стать наставником молодого и отчаянного Стива...

18.20 Боевик «Механик: Воскрешение» (Франция - США) (18+)
20.20 Боевик «Мег: Монстр глубины» (США) (16+)
22.30 Прямой эфир. Бойцовский клуб РЕН ТВ. Бой Федор Чудинов vs Айзек Чилемба (16+)
00.30 Боевик «Угнать за 60 секунд» (США) (12+)
02.30 Драма «Закон ночи» (США) (16+)
04.30 «Тайны Чапман» (16+)

5-й канал

05.00 Т/с «Детективы» (16+)
09.00 Светская хроника (16+)
10.00 Т/с «Великолепная пятерка-3» (16+)
13.20 Т/с «След» (16+)
00.00 «Известия. Главное»
00.55 Т/с «Свои-3» (16+)
03.40 Т/с «Тихая охота» (16+)

EuroSport

01.00 Теннис. Australian Open. Мужчины. 1/2 финала (6+)
02.00 Горные лыжи. ЧМ. Кортина-д`Ампеццо. Мужчины. Слалом-гигант. Попытка 1 (12+)
02.45 Горные лыжи. ЧМ. Кортина-д`Ампеццо. Мужчины. Слалом-гигант. Попытка 2 (12+)
03.30 Теннис. Australian Open. Мужчины. 1/2 финала (6+)
07.00 Теннис. Australian Open. Женщины. Пары. Финал (6+)
08.30 Теннис. Australian Open. Женщины. 1/2 финала (6+)
11.30 Теннис. Australian Open. Женщины. Финал (6+)
14.00 Горные лыжи. ЧМ. Кортина-д`Ампеццо. Мужчины. Слалом-гигант. Попытка 2 (12+)
14.45 Горные лыжи. ЧМ. Кортина-д`Ампеццо. Женщины. Слалом. Попытка 1 (12+)
15.20 Горные лыжи. ЧМ. Кортина-д`Ампеццо. Женщины. Слалом. Попытка 2 (12+)
16.50 Биатлон. ЧМ. Поклюка. Мужчины. Эстафета (6+)
18.20 Лыжные гонки. Кубок мира. Нове-Место. Классический спринт (6+)
20.10 Теннис. Australian Open. Женщины. Финал (6+)
20.45 Снукер. Welsh Open. 1/2 финала (6+)

Звезда

06.40 Х/ф «Небесный тихоход»
08.00 Новости дня
08.15 Х/ф «Небесный тихоход»
08.25 Х/ф «Я - Хортица» (6+)
09.55 Т/с «Батя» (16+)
13.00 Новости дня
13.15 Т/с «Батя» (16+)
18.00 Новости дня
18.20 Т/с «Приказано уничтожить. Операция «Китайская шкатулка» (16+)
21.15 Новости дня
21.25 Т/с «Приказано уничтожить. Операция «Китайская шкатулка» (16+)
22.25 Х/ф «На войне как на войне» (12+)
00.20 Х/ф «Дом, в котором я живу» (6+)
02.05 Д/с «Зафронтовые разведчики» (12+)
02.45 Т/с «Отряд специального назначения», 1-3 с. (6+)

НТВ

05.10 Т/с «Литейный» (16+)
06.00 «Утро. Самое лучшее» (16+)
08.00, 10.00, 13.00, 16.00, 19.00 «Сегодня»
08.25 Т/с «Морские дьяволы. Смерч» (16+)
13.25 «Чрезвычайное происшествие»
14.00 «Место встречи»
16.25 «ДНК» (16+)
17.30 «Жди меня» (12+)
18.30 Т/с «Балабол» (16+)
21.20 Т/с «Пес» (16+)
23.40 «Своя правда» (16+)
01.25 «Дачный ответ»
02.40 Т/с «Дорожный патруль» (16+)

ТВЦ

05.30 Х/ф «Командир корабля»
07.30 «Православная энциклопедия» (6+)
07.55 «Короли эпизода» (12+)
08.50 Т/с «Некрасивая подружка» (12+)
11.30 «События» (16+)
11.45 Т/с «Некрасивая подружка» (12+)
14.30 «События» (16+)
14.45 Т/с «Некрасивая подружка» (12+)
17.10 Х/ф «Сфинксы северных ворот» (12+)
21.00 «Постскриптум» (16+)
22.15 «Право знать!» (16+)
23.45 «События» (16+)
00.00 «90-е. Ликвидация шайтанов» (16+)
00.50 Д/ф «Блудный сын президента» (16+)
01.30 Д/с «Бомба с историческим механизмом» (16+)
02.00 «Линия защиты» (16+)
02.25 «Мужчины Анны Самохиной» (16+)
03.05 «Мужчины Натальи Гундаревой» (16+)
03.45 «Мужчины Елены Прокловой» (16+)
04.25 «Мужчины Лидии Федосеевой-Шукшиной» (16+)
05.05 «10 самых... Советский адюльтер» (16+)

ТВ-3

06.00 М/ф
09.30 «Слепая» (16+)
11.50 Т/с «Гадалка» (16+)
14.40 «Мистические истории» (16+)
15.45 Т/с «Гадалка» (16+)
17.25 «Слепая» (16+)
19.00 «Последний герой. Чемпионы против новичков» (16+)
20.30 Х/ф «Эпидемия» (США) (16+)
23.15 Х/ф «Коматозники» (США - Канада) (16+)
01.15 Т/с «Викинги» (16+)
04.45 «Городские легенды. Мещовск. Тайна царских невест» (16+)
05.30 «Охотники за привидениями. Битва за Москву. Родная вода» (16+)

Русский Иллюзион

00.45 Х/ф «Проценты» (16+)
01.10 Боевик «Брат-2» (16+)
03.10 Комедия «Новенький» (12+)
03.40 Драма «Спартак и Калашников» (12+)
05.10 Боевик «Фарт» (16+)
06.50 Т/с «Отель счастливых сердец», 1-4 с. (12+)
10.25 Комедия «Привычка расставаться» (16+)
11.55 Драма «Со дна вершины» (12+)
13.55 Т/с «Ключ к его сердцу», 1-4 с. (16+)
17.45 Триллер «Парень с нашего кладбища» (16+)
19.20 Драма «Подсадной» (16+)
21.00 Мелодрама «С черного хода» (16+)
22.35 Детектив «Контрибуция» (12+)

Мир

05.00 Т/с «Парфюмерша» (16+)
06.00 «Все как у людей» (6+)
06.15 М/ф
06.45 «Секретные материалы». Дембельский аккорд (16+)
07.10 «Игра в слова» с А. Комоловым (6+)
08.10 М/ф (12+)
08.25 «Наше кино. История большой любви». Жуков (12+)
09.00 «Слабое звено» (12+)
10.00 Погода в мире
10.10 Т/с «Государственная граница», 1-5 с. (12+)
16.00 Новости
16.15 Т/с «Государственная граница», 5 и 6 с. (12+)
19.00 Новости
19.15 Т/с «Государственная граница», 6 и 7 с. (12+)
21.00 Х/ф «Неуловимые мстители» (12+)
22.40 Х/ф «Новые приключения неуловимых» (12+)
00.20 Х/ф «Корона Российской империи, или Снова неуловимые» (12+)
02.35 Т/с «Парфюмерша» (12+)

ТНТ

07.00 «ТНТ. Gold» (16+)
08.00 Т/с «СашаТаня» (16+)
09.00 «Мама Life» (16+)
09.30 «Битва дизайнеров» (16+)
10.00 Т/с «СашаТаня» (16+)
12.00 М/с «Битва экстрасенсов» (16+)
20.00 Х/ф «Анна» (16+)
22.20 «Секрет» (16+)
23.20 «Женский Стендап» (16+)
00.25 Комедия «Год свиньи» (18+)
02.00 «Импровизация» (16+)
03.40 «Comedy Баттл». «Финал» (16+)
04.55 «Открытый микрофон» (16+)
06.35 «ТНТ. Best» (16+)

Че

06.00 Улетное видео (16+)
06.35 Каламбур (16+)
07.30 Т/с «Братаны» (16+)
09.30 «Дорожные войны. Лучшее» (16+)
10.30 «Дорожные войны 2.0» (16+)
11.00 «Дизель шоу» (16+)
13.00 КВН Best (16+)
15.00 Т/с «Солдаты-3» (12+)
19.00 «+100500» (18+)
23.00 Боевик «Багровый прилив» (12+)

В мире есть три самых могущественных человека – президент России, президент США и капитан атомной подводной лодки, несущей на своём борту смертоносное ядерное оружие. Но на любой войне случаются моменты, когда от выполнения приказа зависит судьба всего человечества, и тогда в руках капитана находятся жизни миллионов людей. И только от его выдержки и разума зависит, окрасится ли поутру океанский прилив в зловещий багровый цвет...

01.30 Т/с «Братаны» (16+)
03.10 Улетное видео (16+)

Discovery Channel

06.00 Железная дорога Аляски: Горная опасность (16+)
06.45 Склады: Битва в Канаде:: Три Кенни хуже, чем ни одного (16+)
07.10 Склады: Битва в Канаде:: Подстрекатель за работой (16+)
07.35, 20.18, 05.14 Махинаторы (16+)
08.25 Мастера поторговаться: Пережаренный Camaro (16+)
08.50 Мастера поторговаться: Запасы бекона (16+)
09.15 Как это сделано?: Шафран/Зимник/«Шелби» (16+)
09.41 Как это сделано?: Туалетная бумага/Абсент/Крикетные мячи (16+)
10.06 Махинаторы: Лучшие моменты (16+)
10.57 Взрывая историю: Исчезнувшее царство Куш (16+)
11.48 NASA И SpaceX: путешествие в будущее (16+)
13.30, 13.56 Как это устроено? (16+)
14.21 Музейные загадки: Неопровержимые улики (16+)
15.12 Крутой тюнинг: В честь скаутов (16+)
16.03 Склады: Битва в Канаде:: Кто хочет стать богачом? (16+)
16.29 Склады: Битва в Канаде:: Доля уборщика (16+)
16.54 Железная дорога Аляски: Ад на горе (16+)
17.45 Мятежный гараж: Капризная Nova, ч. 2 (16+)
18.36 Игра камней: Боевые мины (16+)
19.27 Как это сделано?: Подшипники/Чернила для карикатуристов/Глазные протезы (16+)
19.53 Как это сделано?: Матрешки/Алоэ Вера/Флаги (16+)
21.09 Склады: Битва в Канаде:: Медовый месяц и битвы за склады (16+)
21.35 Склады: Битва в Канаде:: Время объятий (16+)
22.00 Грязная работенка: Незаменимые: Решение проблем (16+)
22.51 Убитые тачки: Воскрешение Datsun (16+)
23.42 Убитые тачки: Приключения с тягачом (Серия 48) (16+)
00.08 Убитые тачки: Битва дешевых автомобилей (Серия 49) (16+)
00.33 Странные связи (16+)
02.10 Как это устроено?: Датчики движения, ленточный конвейер, фазаны и водолазные шлемы (16+)
02.33 Как это устроено?: Грэмми, велосипедные фары, наземные бассейны, складные солнечные батареи (16+)
02.56 Самогонщики (16+)
03.42 Игры в ломбарде: Возвраты не принимаются (16+)
04.05 Игры в ломбарде: Танго без ограничений (16+)
04.28 Взрывая историю: Вавилонская башня (16+)

СТС

06.00 «Ералаш»
06.15 М/с «Охотники на троллей» (6+)
07.00 М/с «Три кота»
07.30 М/с «Том и Джерри»
08.00 М/с «Лекс и Плу. Космические таксисты» (6+)
08.25 «Уральские пельмени. Смехbook» (16+)
09.00 «Просто кухня» (12+)
10.00 «Саша готовит наше» (12+)
10.05 Драма «Троя» (16+)

1193 год до нашей эры. Парис украл прекрасную Елену, жену царя Спарты Менелая. За честь Менелая вступается его брат – царь Агамемнон. Его армия под предводительством Ахиллеса подошла к Трое и взяла город в кровавую осаду, длившуюся долгих десять лет…

13.15 «Уральские пельмени. Смехbook» (16+)
14.45 Шоу «Уральских пельменей» (16+)
21.00 Комедия «Маска» (США) (16+)
23.00 Комедия «Тупой и еще тупее» (США) (16+)
01.05 Фэнтези «Охотники на ведьм» (18+)
02.35 Т/с «Последний из Магикян» (12+)
04.35 М/ф «Ну, погоди!»
05.50 «Ералаш»

ОТР

06.50 Х/ф «Палата №6» (16+)
08.15 «Календарь» (12+)
09.10 «Домашние животные» (12+)
09.35 «Среда обитания» (12+)
10.00, 12.00, 13.00, 15.00, 17.00, 18.00, 19.00, 20.00, 22.00 Новости
10.10 Д/ф «Лектор Персармии» (12+)
10.40 Х/ф «Леди Макбет Мценского уезда» (16+)
12.10, 13.20, 20.05 «Отражение»
15.15 «Календарь» (12+)
16.10 «Среда обитания» (12+)
16.30 Х/ф «Беспокойное хозяйство»
18.05 Д/ф «Анатолий Собчак. Жизнь на юру» (12+)
19.20 «За дело!» (12+)
22.05 «Имею право!» (12+)
22.35 Х/ф «Корсиканец» (12+)
00.10 Х/ф «Тема» (12+)
01.40 Д/ф «Анатолий Собчак. Жизнь на юру» (12+)
02.35 Х/ф «Илья Муромец»
04.05 «Домашние животные» (12+)
04.30 Х/ф «Миллион в брачной корзине» (12+)

Карусель

05.00 Ранние пташки. «Бинг», «Смешарики», «Домики»
06.55 «Жужжалка»
07.00 «С добрым утром, малыши!»
07.30 «Жужжалка»
07.40 М/с «Кинди Кидс. Твои веселые подружки!»
07.45 М/с «Робокар Поли и его друзья»
08.25 М/с «Смешарики. Новые приключения»
09.25 М/ф «Котенок по имени Гав», «Кросс»
10.20 М/с «Суперкрылья. Джетт и его друзья»
10.45 «Лабораториум. Маленькие исследователи»
11.10 М/с «Монсики»
11.45 М/с «Роботы-поезда»
12.15 М/с «Тобот. Детективы Галактики» (6+)
12.45 М/с «Дикие скричеры!» (6+)
13.10 М/с «Ниндзяго» (6+)
13.35 М/с «Фиксики»
13.55 М/с «Аркадий Паровозов спешит на помощь!»
14.00 «Навигатор. У нас гости!»
14.10 М/с «Кошечки-собачки»
16.10 М/с «Клуб Винкс» (6+)
16.40 М/с «Приключения Барби в доме мечты»
17.00 М/с «Панда и Крош»
17.20 М/с «Малышарики. Танцуем и поем!»
17.25 М/с «Рев и заводная команда»
18.00 М/с «Малыши и Медведь»
18.10 М/с «Турбозавры»
18.50 М/с «Щенячий патруль»
19.15 М/с «Май Литтл Пони: Пони Лайф»
19.25 М/с «Маша и Медведь. Песенки для малышей»
19.30 М/с «Зебра в клеточку»
20.05 М/с «Пластилинки»
20.10 М/с «Свинка Пеппа»
20.30 «Спокойной ночи, малыши!»
20.45 М/с «Лео и Тиг. Волшебные песни!»
20.50 М/с «Ник-изобретатель»
22.30 М/с «Супер Спин Комбо» (6+)
22.55 М/с «Инфинити Надо» (6+)
23.15 М/с «Эволюция Черепашек-ниндзя» (6+)
00.05 М/с «Смешарики. Пинкод» (6+)
02.25 М/с «Машины сказки»
03.45 М/с «Рикки Зум. Полный вперед!»

Телеканалы оставляют за собой право изменять сетку вещания. Маркировка возрастных ограничений в телепрограмме, предоставленной телеканалами, проставлена ими в соответствии с № 436-ФЗ «О защите детей от информации, причиняющей вред их здоровью и развитию»

Воскресенье, 21 февраля

Первый канал

05.15 Х/ф «Выйти замуж за капитана» (12+) (в 06.00 – Новости (16+)
06.55 «Играй, гармонь любимая!» (12+)
07.40 «Часовой» (12+)
08.10 «Здоровье» (16+)
09.20 «Непутевые заметки» (12+)
10.00 Новости (16+)
10.10 «Жизнь других» (12+)
11.10 «Видели видео?» (6+)
12.00 Новости (16+)
12.10 «Видели видео?» (6+)
13.25 «Ледниковый период»
14.20 ЧМ по биатлону 2021. Женщины. Масс-старт. 12, 5 км. Прямой эфир из Словении
15.00 «Ледниковый период»
17.05 ЧМ по биатлону 2021. Мужчины. Масс-старт. 15 км. Прямой эфир из Словении
18.00 «Буруновбезразницы» (16+)
19.40 Т/с «Точь-в-точь» (16+)
21.00 «Время» (16+)
21.50 Т/с «Точь-в-точь» (16+)
23.00 Т/с «Метод-2» (18+)
00.00 «Их Италия» (18+)
01.40 «Вечерний Unplugged» (16+)
02.30 «Модный приговор» (6+)
03.20 «Давай поженимся!» (16+)
04.00 «Мужское/Женское» (16+)

Россия К

06.30 М/ф «Три дровосека», «Лиса и заяц», «Приключения Мюнхаузена»
07.35 Х/ф «Алитет уходит в горы»
09.15 «Обыкновенный концерт с Эдуардом Эфировым»
09.45 «Мы - грамотеи!»
10.25 «Русский плакат». «Плакат как искусство»
10.40 Х/ф «Жуковский»
12.05 Диалоги о животных. Сафари Парк в Геленджике
12.50 «Другие Романовы». «Песнь об Олеге»
13.15 «Игра в бисер» с И. Волгиным. «Сказки братьев Гримм»
13.55 Х/ф «Дикарь» (Франция - Италия)
15.40 Д/с «Забытое ремесло». «Денщик»
15.55 Д/ф «Оскар». Музыкальная история от Оскара Фельцмана»
16.35 «Романтика романса». Оскару Фельцману посвящается...
17.35 «Пешком...» Москва нескучная
18.00 «Ван Гог. Письма к брату». Е. Миронов, Ю. Башмет и Камерный ансамбль «Солисты Москвы»
19.30 Новости культуры
20.10 Х/ф «Жестокий романс»
22.30 «Аэросмит»
23.35 Х/ф «Дикарь» (Франция - Италия)
01.15 Диалоги о животных. Сафари Парк в Геленджике
01.55 Искатели. «Золотые кони атамана Булавина»
02.40 М/ф «Старая пластинка»

Домашний

06.30 Мелодрама «Билет на двоих» (16+)
10.05 Мелодрама «Беги, не оглядывайся!» (16+)
14.20 «Пять ужинов» (16+)
14.35 Мелодрама «Прошу поверить мне на слово» (16+)
19.00 Мелодрама «Моя мама» (16+)
21.55 «Про здоровье» (16+)
22.10 Мелодрама «Каинова печать» (16+)
02.10 Мелодрама «Счастливый билет», 5-8 с. (16+)
05.30 Д/ф «Звезды говорят» (16+)
06.20 «6 кадров» (16+)

Матч!

06.00 Профессиональный бокс. Мигель Берчельт против Оскара Вальдеса. Бой за титул чемпиона мира по версии WBC в первом легком весе (16+)
07.45, 08.55, 12.00, 14.15, 22.10 Новости (16+)
07.50, 12.05, 21.30, 22.15, 01.00 Все на Матч! Прямой эфир (16+)
09.00 М/ф «Шайбу! Шайбу!»
09.20 Х/ф «Патруль времени» (16+)
11.30 Смешанные единоборства. ACA. Александр Емельяненко против Магомеда Исмаилова (16+)
12.50 Лыжный спорт. Кубок мира. Мужчины. 15 км (16+)
14.25 Футбол. Бетсити Кубок России. 1/8 финала. ЦСКА - «СКА-Хабаровск» (16+)
16.30 Футбол. Бетсити Кубок России. 1/8 финала. «Краснодар» - «Сочи» (16+)
19.00 Футбол. Бетсити Кубок России. 1/8 финала. «Ростов» (Ростов-на-Дону) - «Ахмат» (Грозный) (16+)
22.55 Футбол. Чемпионат Испании. «Атлетик» - «Вильярреал» (16+)
02.00 Художественная гимнастика. «Кубок чемпионок Газпром» на призы Алины Кабаевой в рамках программы «Газпром - детям». «Гран-при Москва 2021»
03.00 Хоккей. НХЛ. «Вашингтон Кэпиталз» - «Нью-Йорк Рейнджерс» (16+)
05.35 «Одержимые. Дмитрий Саутин» (12+)

Россия 1

04.25 Х/ф «Арифметика подлости» (12+)
06.00 Х/ф «Расплата за любовь» (12+)
08.00 Местное время. Воскресенье
08.35 «Устами младенца»
09.20 «Когда все дома с Тимуром Кизяковым»
10.10 «Сто к одному»
11.00 «Парад юмора» (16+)
13.15 Х/ф «Счастье можно дарить» (12+)
17.30 «Танцы со звездами» (12+)
20.00 «Вести недели»
22.00 «Москва. Кремль. Путин»
22.40 «Воскресный вечер с Владимиром Соловьевым» (12+)
01.30 Х/ф «Арифметика подлости» (12+)
03.15 Х/ф «Расплата за любовь» (12+)

Рен-ТВ

05.00 «Тайны Чапман» (16+)
06.35 М/ф «Алеша Попович и Тугарин Змей» (12+)
08.05 М/ф «Добрыня Никитич и Змей Горыныч»
09.20 М/ф «Илья Муромец и Соловей-Разбойник» (6+)
10.45 М/ф «Три богатыря и Шамаханская царица» (12+)
12.20 М/ф «Три богатыря на дальних берегах»
13.40 М/ф «Три богатыря: Ход конем» (6+)
15.10 М/ф «Три богатыря и Морской царь» (6+)
16.40 М/ф «Три богатыря и принцесса Египта» (6+)
18.05 М/ф «Три богатыря и наследница престола» (6+)
19.45 Т/с «Решение о ликвидации» (16+)
23.00 «Добров в эфире» (16+)
00.05 Концерт «Смех в конце тоннеля» (16+)
02.10 Концерт «Поколение памперсов» (16+)
03.50 Концерт «Собрание сочинений» (16+)

5-й канал

05.00 Т/с «Тихая охота» (16+)
08.15 Т/с «Наставник», 1-4 с. (16+)
12.10 Т/с «Морские дьяволы-2» (12+)
23.20 Т/с «Наставник», 1-4 с. (16+)
02.50 Т/с «Морские дьяволы-2» (12+)

EuroSport

01.30 Теннис. Australian Open. Женщины. Финал (6+)
02.30 Биатлон. ЧМ. Поклюка. Мужчины. Эстафета (6+)
03.30 Теннис. Australian Open. Женщины. Финал (6+)
05.00 Теннис. Australian Open. Мужчины. 1/2 финала (6+)
06.00 Теннис. Australian Open. Женщины. Пары. Финал (6+)
07.00 Теннис. Australian Open. Мужчины. Пары. Финал (6+)
09.00 Теннис. Australian Open. Мужчины. 1/2 финала (6+)
11.30 Теннис. Australian Open. Мужчины. Финал (6+)
15.00 Горные лыжи. ЧМ. Кортина-д`Ампеццо. Мужчины. Слалом. Попытка 2 (12+)
16.50 Биатлон. ЧМ. Поклюка. Мужчины. Масс-старт (6+)
18.00 Лыжные гонки. Кубок мира. Нове-Место. Мужчины. Свободный стиль. 15 км (6+)
19.00 Лыжные гонки. Кубок мира. Нове-Место. Женщины. Свободный стиль. 10 км (6+)
20.00 Теннис. Australian Open. Мужчины. Финал (6+)
20.45 Снукер. Welsh Open. Финал (6+)

Звезда

06.00 Т/с «Отряд специального назначения», 4 и 5 с. (6+)
09.00 Новости недели с Юрием Подкопаевым
09.25 «Служу России» (12+)
09.55 «Военная приемка» (6+)
10.45 «Скрытые угрозы». «Альманах №52» (12+)
11.30 Д/с «Секретные материалы». «Ищите женщину. Неизвестная история Карибского кризиса» (12+)
12.20 «Код доступа» (12+)
13.15 «Специальный репортаж» (12+)
13.55 Д/с «Оружие Победы» (6+)
14.05 Т/с «Краповый берет» (16+)
18.00 Главное с О. Беловой
19.25 Д/с «Незримый бой» (16+)
22.45 Д/с «Сделано в СССР» (6+)
23.00 «Фетисов» (12+)
23.45 Х/ф «Аты-баты, шли солдаты...» (12+)
01.25 Х/ф «Шел четвертый год войны...» (12+)
02.50 Х/ф «Забудьте слово смерть» (6+)
04.10 Х/ф «Я - Хортица» (6+)

НТВ

05.05 «ЧП. Расследование» (16+)
05.30 Х/ф «Петрович» (16+)
07.20 «Смотр»
08.00, 10.00, 16.00 «Сегодня»
08.20 «У нас выигрывают!» (12+)
10.20 «Главная дорога» (16+)
11.00 «Живая еда» (12+)
12.00 «Квартирный вопрос»
13.00 «Секрет на миллион» (16+)
15.00 «Своя игра»
16.20 «Следствие вели...» (16+)
18.00 «Новые русские сенсации» (16+)
19.00 «Итоги недели»
20.10 «Маска» (12+)
23.20 Х/ф «Доктор Лиза» (12+)
01.30 «Скелет в шкафу» (16+)
03.20 Т/с «Дорожный патруль» (16+)

ТВЦ

05.35 Х/ф «Максим Перепелица»
07.15 «Фактор жизни» (12+)
07.45 Д/ф «Олег Видов. Всадник с головой» (12+)
08.30 Х/ф «Всадник без головы»
10.40 «Спасите, я не умею готовить!» (12+)
11.30 «События» (16+)
11.45 Х/ф «Дорогой мой человек»
14.05 «Смех с доставкой на дом» (12+)
14.30 «Московская неделя» (16+)
15.05 Д/ф «Мужчины Галины Брежневой» (16+)
15.55 «Прощание. Виталий Соломин» (16+)
16.50 «Хроники московского быта» (12+)
17.40 Х/ф «Отравленная жизнь» (12+)
21.25 «События» (16+)
21.40 Х/ф «Крутой» (16+)
23.30 Д/ф «Закулисные войны юмористов» (12+)
00.10 Д/ф «Юрий Беляев. Аристократ из Ступино» (12+)
00.55 Х/ф «Случай в квадрате 36-80» (12+)
02.05 Петровка, 38 (16+)
02.15 Х/ф «Приступить к ликвидации» (12+)
04.25 Х/ф «Дорога» (12+)

ТВ-3

06.00 М/ф
10.30 Х/ф «В осаде» (США - Франция) (16+)
12.30 Х/ф «В осаде: Темная территория» (США) (16+)
14.30 Х/ф «Смерч» (США) (12+)
16.45 Х/ф «Коматозники» (США - Канада) (16+)
19.00 Х/ф «Эверест» (США - Великобритания) (16+)
21.30 Х/ф «Особо опасен» (США - Германия) (16+)
23.45 «Последний герой. Чемпионы против новичков» (16+)
01.15 Х/ф «Человек тьмы» (США) (16+)
02.30 «Дневник экстрасенса с Татьяной Лариной» (16+)
03.30 «Громкие дела. Кармадон: Последняя тайна Бодрова» (16+)
04.15 «Городские легенды. Чистые пруды» (16+)
05.00 «Тайные знаки. Миллион в молочном бидоне» (16+)
05.45 М/ф

Русский Иллюзион

01.30 Драма «Кислота» (18+)
03.05 Т/с «Отель счастливых сердец», 1-4 с. (12+)
06.15 Комедия «Привычка расставаться» (16+)
07.30 Драма «Со дна вершины» (12+)
09.20 Т/с «Ключ к его сердцу», 1-4 с. (16+)
13.10 Триллер «Парень с нашего кладбища» (16+)
14.50 Драма «Подсадной» (16+)
16.35 Мелодрама «С черного хода» (16+)
18.00 Детектив «Контрибуция» (12+)
21.00 Драма «Про уродов и людей» (16+)
22.45 Х/ф «Вера и сомнение» (16+)
23.00 Драма «Сердце мира» (Россия - Литва) (18+)

Мир

05.00 Т/с «Парфюмерша» (12+)
05.30 Х/ф «Приключения принца Флоризеля» (12+)
09.25 «ФазендаЛайф» (12+)
10.00 Новости
10.10 Т/с «Государственная граница» (12+)
16.00 Новости
16.15 Т/с «Государственная граница» (12+)
18.30 «Вместе»
19.30 Т/с «Государственная граница» (12+)
00.00 «Вместе»
01.00 Т/с «Государственная граница» (12+)
01.35 Х/ф «Чистое небо» (12+)
03.20 М/ф
04.45 Х/ф «Весна» (12+)

ТНТ

07.00 «ТНТ. Gold» (16+)
08.00 Т/с «СашаТаня» (16+)
09.30 «Перезагрузка» (16+)
10.00 Т/с «СашаТаня» (16+)
12.00 «Камеди Клаб» (16+)
20.00 «Пой без правил. Спецвыпуск» (16+)
21.00 «Однажды в России» (16+)
22.00 «Stand Up» (16+)
23.00 «Talk» (16+)
00.00 Х/ф «Анна» (18+)
02.25 «Импровизация» (16+)
04.05 «Comedy Баттл» (16+)
04.55 «Открытый микрофон» (16+)
06.35 «ТНТ. Best» (16+)

Че

06.00 Улетное видео (16+)
06.15 Каламбур (16+)
07.00 Т/с «Восьмидесятые» (16+)
09.00 «Утилизатор» (12+)
09.30 «Утилизатор-2» (12+)
10.00 «Утилизатор-3» (12+)
10.30 «Утилизатор» (12+)
11.00 «Дизель шоу» (16+)
18.00 КВН Best (16+)
20.00 «+100500» (18+)
00.00 Драма «Спасти рядового Райана» (США) (16+)
03.10 Улетное видео (16+)

Discovery Channel

06.00 Махинаторы: Ford Bronco 1970 года (16+)
06.45 Как это устроено?: Светодиодные лампы, яблочный сидр, емкости для реагентов и каменные полы (16+)
07.10 Как это устроено?: Сервизы/резервуары пневматических тормозов (16+)
07.35 Как это устроено?: Глина/чернослив без косточек/шпоры (16+)
08.00, 04.28 Грязная работенка: незаменимые: Решение проблем (16+)
08.50 Золотая лихорадка (16+)
09.41 Странные связи: Мозговед (16+)
10.07 Странные связи: Подножки бабушкам (16+)
10.32 Странные связи: Наука о кряканьи (16+)
10.58 Странные связи: Рвотная машина (16+)
11.23, 20.18 Дальнобойщик на шоссе 66 (16+)
12.14, 03.42 Проклятие Бермудского треугольника: Бермудский монстр (16+)
13.05 Склады: Битва в Канаде:: Откровенный наряд (16+)
13.31 Склады: Битва в Канаде:: Откровения опасного мима (16+)
13.56 Склады: Битва в Канаде:: Утопия? (16+)
14.22 Склады: Битва в Канаде:: Три Кенни хуже, чем ни одного (16+)
14.47 Склады: Битва в Канаде:: Подстрекатель за работой (16+)
15.13 Склады: Битва в Канаде:: Годжи, Боджи и Йоджи (16+)
15.38 Склады: Битва в Канаде:: Слишком громко и слишком близко (16+)
16.04 Склады: Битва в Канаде:: Приколи приколиста (16+)
16.29 Склады: Битва в Канаде:: Все на вечеринку! (16+)
16.55 Склады: Битва в Канаде:: Хулиганы и ботаны (16+)
17.20 Как это устроено?: Шокеры/консервированный суп/трамплин для прыжков в воду (16+)
17.46 Как это устроено?: Ковры навахо/сырая нефть/калейдоскопы (16+)
18.11, 18.36 Как это сделано? (16+)
19.02 Как это устроено?: Леска, промышленные миксеры, натуральная сода для выпечки, буксировщики (16+)
19.27 Взрывая историю: Затерянный Вавилон (16+)
21.09 Семейка Осборнов - правда или ложь: Лай на луну (16+)
22.00, 05.14 Полиция Испании (16+)
22.51 Самогонщики (16+)
23.42 Игры в ломбарде: Вызов принят! (16+)
00.08 Игры в ломбарде: Ломбард «Брэнсон» - мы покупаем все! (16+)
00.33 Игры в ломбарде: Счастливый день Скотта (16+)
00.59 Игры в ломбарде: Волевое решение (16+)
01.24 Игры в ломбарде: Возвраты не принимаются (16+)
01.47 Игры в ломбарде: Танго без ограничений (16+)
02.10 Игры в ломбарде: Оружие Короля (16+)
02.33 Игры в ломбарде: С молотка (16+)
02.56 Игра камней: Гималайская жила (16+)

Телепрограмма предоставлена телепрограммадлягазет.рф

СТС

06.00 «Ералаш»
06.15 М/с «Охотники на троллей» (6+)
07.00 М/с «Три кота»
07.30 М/с «Царевны»
07.55 Шоу «Уральских пельменей» (16+)
09.00 «Рогов в деле» (16+)
10.00 Шоу «Уральских пельменей» (16+)
11.00 Х/ф «Титаник» (США) (12+)
15.00 М/ф «Зверопой» (Япония - США) (6+)
17.05 М/ф «Корпорация монстров» (США)
18.55 М/ф «Университет монстров» (6+)
21.00 Драма «Марсианин» (США - Великобритания) (16+)
23.50 «Стендап Андеграунд» (18+)
00.45 Драма «Duxless» (18+)
02.40 Х/ф «Другой мир. Восстание ликанов» (США - Новая Зеландия) (18+)
04.00 Т/с «Последний из Магикян» (12+)
04.45 М/ф «Ну, погоди!»
05.45 «Ералаш»

ОТР

06.00 «Большая страна» (12+)
07.00 «5 минут для размышлений» (12+)
07.05 «За дело!» (12+)
07.45 «От прав к возможностям» (12+)
08.00 «Календарь» (12+)
09.00 «Служу Отчизне» (12+)
09.30 «Гамбургский счет» (12+)
10.00 Х/ф «Синяя птица» (6+)
11.35 «Домашние животные» (12+)
12.05 Х/ф «Новые приключения янки при дворе короля Артура», 1 и 2 с. (16+)
13.00 Новости
13.05 Х/ф «Новые приключения янки при дворе короля Артура» (16+)
14.45 «Календарь» (12+)
15.00 Новости
15.05 «Календарь» (12+)
15.45 «Среда обитания» (12+)
16.05 «Большая страна» (12+)
17.00 «Имею право!» (12+)
17.30 Д/ф «Лектор Персармии» (12+)
18.00 «Активная среда» (12+)
18.30 «Домашние животные» (12+)
19.00 «Отражение недели» (12+)
19.45 «Моя история». Олег Митяев (12+)
20.25 Х/ф «Тема» (12+)
22.05 «Вспомнить все» (12+)
22.30 Х/ф «Палата №6» (16+)
00.00 Х/ф «Неваляшка» (12+)
01.30 «Отражение недели» (12+)
02.15 «За дело!» (12+)
02.55 Д/ф «Лектор Персармии» (12+)
03.20 Х/ф «Новые приключения янки при дворе короля Артура», 1 и 2 с. (16+)

Карусель

05.00 М/с «Дракоша Тоша»
06.55 «Жужжалка»
07.00 «С добрым утром, малыши!»
07.30 «Жужжалка»
07.40 М/с «Барбоскины»
09.00 «Съедобное или несъедобное»
09.20 М/с «Буба» (6+)
10.45 «Зеленый проект»
11.10 М/с «Семья Трефликов»
11.30 М/с «Легенды Спарка»
12.00 М/с «Три кота»
12.30 «ТриО!»
12.45 М/с «Пластилинки»
12.50 М/с «Вперед, Астробой!»
14.30 «Большие праздники»
15.00 «Ералаш» (6+)
16.10 М/с «Клуб Винкс» (6+)
16.40 М/с «Приключения Барби в доме мечты»
17.00 М/с «Ми-Ми-Мишки»
18.35 М/с «Томас и его друзья. Большой мир. Большие приключения!»
19.00 Х/ф «Принцесса и дракон» (6+)
20.10 М/с «Зебра в клеточку»
20.25 М/с «Истории Сильваниан Фэмилис»
20.30 «Спокойной ночи, малыши!»
20.45 М/с «Маша и Медведь»
22.05 М/с «Радужно-бабочково-единорожная кошка» (6+)
22.30 М/с «Супер Спин Комбо» (6+)
22.55 М/с «Инфинити Надо» (6+)
23.15 М/с «Эволюция Черепашек-ниндзя» (6+)
00.05 М/с «Смешарики. Пинкод» (6+)
02.25 М/с «Бумажки»
03.45 М/с «Рикки Зум. Полный вперед!»

Пятница!

05.00 Орел и решка. По морям (16+)
06.30 Орел и решка. Безумные выходные (16+)
08.10 Орел и решка. Россия-2 (16+)
09.00 Орел и решка. Девчата (16+)
10.00 Т/с «Голубая планета-2» (16+)
11.05 Т/с «Животные в движении» (16+)
12.15 «Острова» (12+)
13.00 Орел и решка 10 лет (16+)
14.00 Орел и решка. Чудеса света-3 (16+)
15.00 Большой выпуск (16+)
17.00 Мир наизнанку. Бразилия (16+)
23.00 Х/ф «Скайлайн-2» (16+)
01.00 Х/ф «Бойцовский клуб» (16+)
03.35 Орел и решка. Шопинг (16+)
04.25 Орел и решка. Рай и ад-2 (16+)

Телеканалы оставляют за собой право изменять сетку вещания. Маркировка возрастных ограничений в телепрограмме, предоставленной телеканалами, проставлена ими в соответствии с № 436-ФЗ «О защите детей от информации, причиняющей вред их здоровью и развитию»

Напрямую – власти

Мурманская область. Современные технологии помогают решать проблемы северян.

Самое важное

Жилищно-коммунальное хозяйство – одна из основных тем, волнующих северян. По данным центра управления регионом, среди 38 790 сообщений жителей области, поступивших через соцсети, СМИ и портал «Наш Север» в прошлом году, на первом месте стоит блок вопросов по теме ЖКХ, значительная часть которых касается отопления.

Первый заместитель министра энергетики и ЖКХ Мурманской области Алёна Кузнецова рассказала, как Центр управления регионом помогает решить проблемы северян.

– Специалисты центра собирают сообщения (в том числе и о проблемах ЖКХ) на различных интернет-платформах, анализируют и передают их в профильные ведомства.

– Насколько новый канал коммуникации между жителями и властью полезен северянам?

– Оперативно решать проблемы, связанные с качеством предоставления коммунальных услуг крайне важно. Мы понимаем, что можно долго разбираться с расчётами, а вот что касается предоставления воды, электричества и, конечно, отопления – действовать необходимо быстро, ведь это напрямую влияет на качество жизни человека. Поэтому такое большое внимание уделяется именно этому пулу вопросов. Особенно если речь идёт о подаче отопления в зимнее время.

Не забудьте про адрес

В 2019 году, в дополнение к уже существующим каналам взаимодействия населения с надзорными органами, в Мурманской области заработала «горячая линия ЖКХ». Формат линии подразумевает, что для реакции на обращение отводится не более трёх суток. Центр управления регионом позволяет вести мониторинг обращений граждан – как отправленных напрямую, так и через соцсети. Когда у человека нет времени или возможности дозваниваться на горячую линию, регистрироваться на портале «Наш Север», или он просто не знает, в какую структуру обратиться, можно оставить комментарий в любом открытом сообществе в соцсетях, а аналитики ЦУРа зафиксируют это сообщение и помогут решить вопрос в максимально короткие сроки.

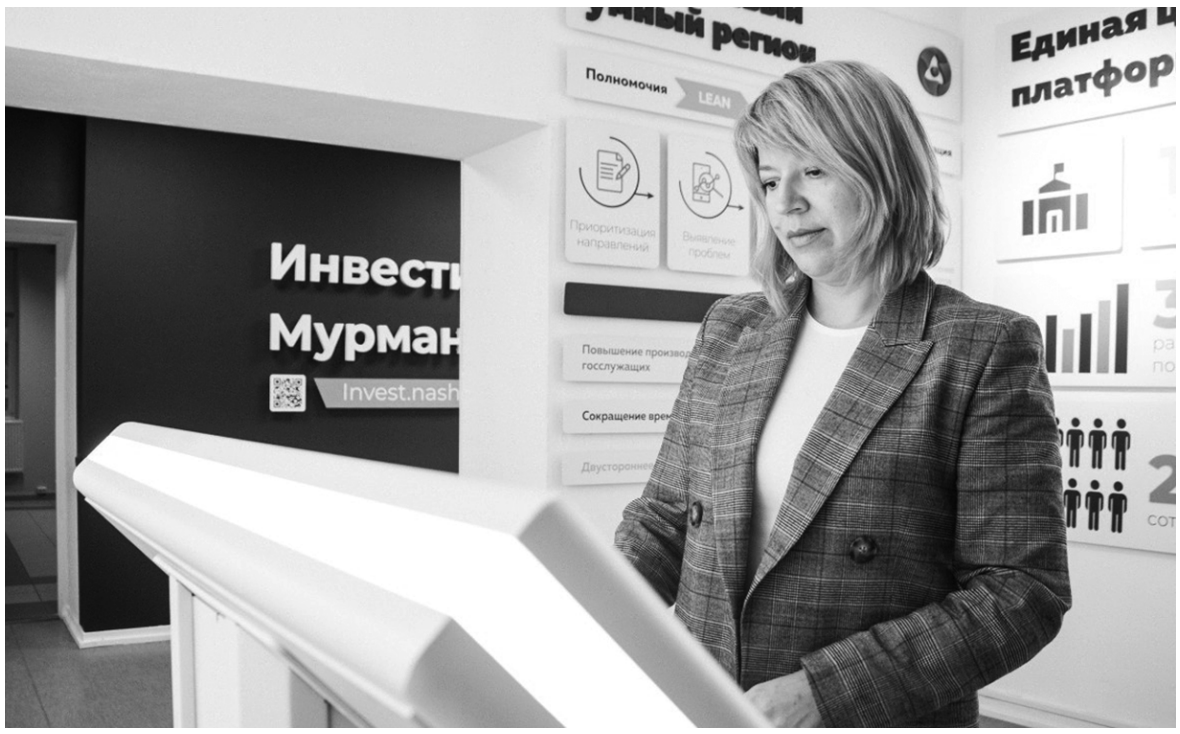

«Качество коммунальных услуг влияет на качество жизни людей», – говорит Алена Кузнецова

– Какими должны быть сообщения в интернете, чтобы специалисты могли быстро их обнаружить и среагировать?

– Самое главное – написать адрес. Сообщение о проблеме без указания места усложняет работу. Зачастую специалисты уточняют данные в личных сообщениях, но при этом человеку надо вернуться к своей публикации, на это требуется время. Поэтому всегда рекомендуется давать полную информацию, с адресом и контактными данными. Это лучший вариант для максимально быстрого реагирования.

– Через соцсети коммунальные проблемы решаются быстрее или медленнее, чем через традиционное обращение, например, в Госжилинспекцию?

– Мы не говорим о том, что каждую проблему можно решить мгновенно. Но ЦУР помогает её очень быстро «вытащить», определить, с чем она связана, приступить к решению. Это положительно сказывается на скорости отработки обращений и, в конечном итоге, на качестве жизни людей в нашей области.

Вера НИКОЛАЕВА,
фото предоставлено пресс-службой Правительства Мурманской области

С учётом стандартов

Мурманская область. Кому положена компенсация расходов за взносы на капитальный ремонт жилья.

С 1 января 2021 года, в соответствии с постановлением правительства области от 18.12.2020, установлен минимальный размер взноса на капитальный ремонт общего имущества в многоквартирных домах на 2021-2023 годы:

- деревянные многоквартирные дома этажностью три и менее этажей, включённые в региональную программу капитального ремонта – три рубля;
- прочие многоквартирные дома, включённые в региональную программу капитального ремонта – девять рублей.

Получателям компенсации расходов на уплату взноса на капитальный ремонт в феврале 2021 будет произведён перерасчёт за январь.

У жителей, имеющих меры социальной поддержки по оплате жилого помещения и коммунальных услуг, компенсация взноса на капитальный ремонт включена в ежемесячную жилищно-коммунальную выплату.

Такая компенсация предоставляется отдельным категориям граждан:

1) инвалидам первой и второй групп, детям-инвалидам и гражданам, имеющим детей-инвалидов – в размере 50 процентов взноса на капремонт в пределах нормативов;

2) одиноко проживающим неработающим пенсионерам, достигшим возраста семидесяти лет – в размере 50 процентов в пределах нормативов;

3) пенсионерам, достигшим возраста семидесяти лет, проживающим в составе семьи, состоящей только из совместно проживающих неработающих граждан старшего возраста и (или) неработающих инвалидов первой и (или) второй групп – в размере 50 процентов в пределах нормативов;

4) одиноко проживающим неработающим пенсионерам, достигшим возраста восьмидесяти лет – в размере 100 процентов в пределах нормативов;

5) пенсионерам, достигшим возраста восьмидесяти лет, проживающим в составе семьи, состоящей только из совместно проживающих неработающих граждан старшего возраста и (или) неработающих инвалидов первой и (или) второй групп – в размере 100 процентов взноса в пределах нормативов.

Региональный стандарт нормативной площади жилого помещения:

40 кв. м общей площади – для одиноко проживающих граждан;

24 кв. м общей площади – для одного члена семьи, состоящей из двух человек;

17 кв. м общей площади – для одного члена семьи, состоящей из трёх человек;

16 кв. м общей площади – для одного члена семьи, состоящей из четырёх человек;

14 кв. м общей площади – для одного члена семьи, состоящей из пяти и более человек.

При возникновении обстоятельств, влекущих изменение объёма или прекращение предоставления компенсации, граждане обязаны в течение 14 рабочих дней со дня наступления указанных обстоятельств известить об этом ЦСПН.

Если гражданин является собственником двух или более жилых помещений, расположенных на территории Мурманской области, компенсация предоставляется на одно из них по выбору гражданина.

Компенсация предоставляется при отсутствии у граждан задолженности по оплате ЖКУ или при заключении и (или) выполнении гражданами соглашений по её погашению.

С 1 января 2020 года, в соответствии с постановлением правительства Мурманской области от 30.08.2019, собственникам жилых помещений, достигшим возраста восьмидесяти лет и получающим компенсацию на капремонт, перечисляются две выплаты – компенсация на капремонт и ежемесячная доплата до фактически начисленного размера взноса на капитальный ремонт, то есть 100-процентная компенсация расходов на капремонт.

По информации Апатитского межрайонного центра социальной поддержки населения

ПЕНСИОННЫЙ ФОНД СООБЩАЕТ

ВЫБЕРИТЕ СПОСОБ ДОСТАВКИ

Граждане, получающие пенсии и социальные выплаты по линии Пенсионного фонда, могут по своему усмотрению выбирать способ доставки средств и доставочную организацию.

Для этого необходимо уведомить территориальный орган ПФР одним из способов:

- письменно, подав заявление лично или направив его по почте;
- в электронном виде, подав заявление в личном кабинете на сайте ПФР или госуслуг;
- письменно, обратившись с заявлением в МФЦ.

Доставка пенсии производится через кредитные организации, организации почтовой связи и иные организации, занимающиеся доставкой пенсий. Получать выплату гражданин может самостоятельно в почтовом отделении по месту жительства или отделении банка, на банковскую карту, или же средства доставит почтальон. Обращаем внимание: начиная с июля, все выплаты, осуществляемые Пенсионным фондом, будут перечисляться банками только на карту «Мир». Эта норма не распространяется на тех граждан, кому выплаты зачисляются на счёт в банке, не привязанный к карте, или доставляются через почтовое отделение.

ОБ ИТОГАХ КОНКУРСА

По результатам конкурса, состоявшегося в Администрации города Апатиты 4 февраля 2021 года, на замещение вакантной старшей должности муниципальной службы в Администрации города Апатиты – начальник общего отдела Администрации города Апатиты, определена кандидатура Апанасенковой Ольги Ипполитовны.

ЧАСТНЫЕ ОБЪЯВЛЕНИЯ

ПРОДАМ

...ТЕХНИКУ

➔ Мотобуксировщик с модулем «Бурлак» 18,5 лс за 80 тыс. руб. (ездили 4 раза), есть сани. Тел. 8 (921) 513-71-50

➔ Холодильник «Веко», недорого, самовывоз. Тел. 8 (908) 606-44-76

➔ Электродрель «Импакт» за 1 800 руб., видеомагнитофон с кассетами, мобильные телефоны. Тел. 8 (902) 139-59-19

➔ Холодильник, стиральную и посудомоечную машины, швейную машинку, микроволновую печь, плиту, телевизор, компьютер, оргтехнику, принтер, сканер, велотренажёр. Тел. 8 (902) 134-92-30

➔ Компьютер, принтер. Тел. 8 (902) 134-92-30

...МЕБЕЛЬ

➔ 1-спальную кровать дёшево, секцию от стенки. Тел. 8 (902) 139-59-19

➔ Диван, кровать, мягкий уголок, письменный и кухонный столы, шкаф, гарнитур. Доставка. Тел. 8 (902) 134-92-30

➔ Диван, холодильник, микроволновую печь, электроплиту «Индезит». Тел. 8 (921) 163-26-60

➔ Стенку с книгами. Самовывоз, цена договорная. Тел. 8 (911) 320-29-33

...ОДЕЖДУ

➔ Ботинки хромовые с высокими берцами, утеплённые костюмы с брюками х/б, размер с 48 по 56. Тел. 8 (952) 294-56-37

➔ Вечернее платье р. 44-46 дёшево, мужские ботинки р. 43-44 (нат. кожа, пр-во Германия), куртку мужскую р. 46-48 (нат. кожа, мех) за 500 руб., мужские перчатки из нат. кожи, женские комбинезоны р. 46-48 по 200 руб., шубы, куртки женские, женскую обувь р. 36, 38, пояс новый из собачьей шерсти большого размера. Тел. 8 (902) 139-59-19

➔ Новые свадебные платья и аксессуары от 6 400 до 18 000 руб. Тел. 8 (921) 275-08-60

...ЖИВОТНЫХ

➔ Хомячка с клеткой в связи с переездом. Тел. 8 (902) 139-59-19

...ПРОЧЕЕ

➔ Продам отличные часы CASIO EDIFICE. Состояние новых. Документы, гарантия 2 года. Носил мало. Тел. 8 (953) 308-99-97

➔ Взрослые ходунки для улицы. Тел. 8 (921) 515-00-70

➔ Металлическую мойку левостороннюю за 500 руб., экран в ванну за 250 руб., трость новую, противопролежневый матрац, памперсы до 120 см в упаковке, входную дверь «Аргус», чугунные сковородки, сушилку для обуви, кипятильник для ведра, бархатную скатерть, торшер из натурального дерева, ёлку с гирляндами за 380 руб., обои, кафель, линолеум, всё дёшево. Тел. 8 (902) 139-59-19

➔ Детскую коляску-трансформер и прогулочную, кроватку детскую и велосипед. Тел. 8 (902) 134-92-30

КУПЛЮ

➔ Квартиру, гараж. Тел. 8 (952) 298-10-00

➔ Куплю гараж недостроенный или металлический на вывоз. Тел. 8 (921) 275-08-60

➔ Цемент, изопласт, уголок на 200, швеллер. Тел. 8 (921) 163-26-60

➔ Микроавтобус и легковой автомобиль в рабочем состоянии. Тел. 8 (921) 163-26-60

➔ Электро- и бензоинструмент. Тел. 8 (952) 298-10-00

➔ Бизнес, оборудование, товар. Тел. 8 (952) 298-10-00

➔ Аккумулятор. Тел. 8 (952) 298-10-00

➔ Стиральную и посудомоечную машины, холодильник, телевизор, СВЧ-печь, ПК, планшет, оргтехнику. Тел. 8 (952) 298-10-00

➔ Выкуп автомобилей. Тел. 8 (952) 298-10-00

СДАМ

➔ Посуточно от койки до 4-комнатной, есть всё. Тел. 8 (902) 134-92-30

➔ Квартиру посуточно, по часам, по неделям. Тел. 8 (952) 298-10-00

СНИМУ

➔ Пенсионерка без вредных привычек снимет квартиру на длительный срок. Тел. 8 (951) 296-24-93

➔ Гараж. Тел. 8 (952) 298-10-00

➔ Квартиру. Тел. 8 (991) 061-52-94

➔ Квартиру на длительный срок за квартплату. Тел. 8 (921) 163-26-60

УСЛУГИ

➔ Помощь в получении ссуды под залог оборудования, помещения, доли, квартиры. Тел. 8 (952) 298-10-00

ИЩУ РАБОТУ

➔ Электрика. Тел. 8 (953) 302-02-84

➔ Разовую оплачиваемую работу. Тел. 8 (953) 302-02-84

➔ Юриста. Тел. 8 (952) 298-10-00

➔ Водителя (свой микроавтобус). Тел. 8 (952) 298-10-00

➔ Сторожа, охранника. Тел. 8 (921) 163-26-60

➔ Перепишу на диск (оцифрую) архивные, дорогие сердцу записи с видеокассет и кассет TDK HS, видеокамер. Тел. 8 (964) 683-38-62, 2-24-19

ТРЕБУЮТСЯ

➔ Продавец, бухгалтер, секретарь. Тел. 8 (921) 030-14-25

➔ Собачий приют «Бездомный ангел» приглашает помощника директора, кашевара, добровольцев. Тел. 8 (921) 033-47-43

➔ Собачьему приюту «Бездомный ангел» постоянно нужен транспорт для транспортировки грузов и перевозки собак на лечение в ветеринарную станцию

ПРИМУ В ДАР

➔ Холодильник, микроволновую печь, стиральную машину-автомат. Тел. 8 (951) 296-24-93

➔ Виниловые пластинки, проигрыватель, иглу для проигрывателя. Тел. 8 (953) 302-02-84

➔ Мебель, оргтехнику, ингалятор. Вывезу самостоятельно. Тел. 8 (921) 163-26-60

➔ Велосипед для взрослого, мясорубку, маленький столик. Тел. 8 (952) 299-35-84

➔ Коляску, кроватку. Тел. 8 (921) 034-89-12

➔ Инвалид примет в дар бытовую и оргтехнику. Самовывоз. Тел. 8 (906) 288-49-06

➔ Пенсионер примет в дар мебель. Вывезу. Тел. 8 (921) 034-89-12

РАЗНОЕ

➔ Вывоз, утилизация бытовой техники. Тел. 8 (952) 298-10-00

➔ В магазине «МИФ» (Жемчужная, 6, с 10 до 20) поступление одежды и игрушек. Сайт по канцтоварам 51z.ru, 8 (921) 030-14-25

➔ Обитателям «Бездомного ангела» очень нужны доброта и участие! Желающие помочь, позвоните 8 (921) 033-47-43, адрес: ул. Энергетическая, за техническим колледжем (бывшим ПТУ № 11)

➔ Добровольцы собачьего приюта «Бездомный ангел» благодарят всех положивших деньги на карту № 2202 2008 0925 6413, моб. банк на номер тел. 8 (921) 033-47-43. Эта помощь крайне важна для выживания собак в приюте

ЧИТАЙТЕ ПРИЛОЖЕНИЕ

Выходит в свет бесплатное приложение к «КР» № 6 от 11 февраля 2021 года. В нём вы можете ознакомиться:

- с распоряжением Контрольно-счётной палаты города Апатиты от 05.02.2021 г. № 5 «О внесении изменений в Порядок размещения на официальном сайте Контрольно-счётной палаты города Апатиты сведений о доходах, расходах, об имуществе и обязательствах имущественного характера лиц, замещающих должности муниципальной службы в Контрольно-счётной палате города Апатиты, и членов их семей и предоставления этих сведений общероссийским средствам массовой информации для опубликования, утверждённый распоряжением Контрольно-счётной палаты города Апатиты от 18.10.2013 № 18 (в редакции распоряжения Контрольно-счётной палаты города Апатиты от 29.02.2016 № 4);
- с постановлением Главы города Апатиты от 08.02.2021 № 1 «О внесении изменений в постановление Главы города Апатиты от 14.01.2016 № 1 «Об утверждении Порядка размещения сведений о доходах, расходах, об имуществе и обязательствах имущественного характера муниципальных служащих Совета депутатов города Апатиты и членов их семей на официальном сайте органов местного самоуправления города Апатиты в сети Интернет и предоставления этих сведений общероссийским средствам массовой информации для опубликования» (с изменениями, внесёнными постановлением Главы города Апатиты от 19.10.2017 № 12)»;
- с постановлением Администрации города Апатиты от 05.02.2021 № 63 «О внесении изменений в муниципальную программу города Апатиты «Развитие культуры и молодёжной политики, сохранение культурного наследия города», утверждённую постановлением Администрации города Апатиты от 25.11.2016 № 1562»;
- с постановлением Администрации города Апатиты от 05.02.2021 № 67 «О внесении изменений в Реестр муниципальных услуг муниципального образования город Апатиты с подведомственной территорией Мурманской области, утверждённый постановлением Администрации города Апатиты от 28.04.2012 № 349»;
- с постановлением Администрации города Апатиты от 08.02.2021 № 71 «О внесении изменений в административный регламент предоставления муниципальной услуги «Выдача разрешений на право организации розничных рынков на территории муниципального образования город Апатиты», утверждённый постановлением Администрации города Апатиты от 28.08.2012 № 981»;
- с постановлением Администрации города Апатиты от 10.02.2021 № 81 «О внесении изменения в пункт 1 постановления Администрации города Апатиты от 12.01.2017 № 21 «О плате за присмотр и уход за детьми, осваивающими образовательные программы дошкольного образования в муниципальных организациях, осуществляющих образовательную деятельность» (с изменениями, внесёнными постановлениями Администрации города Апатиты от 15.01.2018 № 25, от 27.12.2018 № 1674, от 13.01.2020 № 5)».

Приложение можно найти в администрациях и советах депутатов, а также в библиотеках Кировска и Апатитов.

На острове Партизанском скончался

ОРЕШЕТА Михаил Григорьевич.

Потеря тяжелейшая, невосполнимая для Кольского края, писательского сообщества, военно-патриотического движения, культуры области.

Михаил Григорьевич – почётный гражданин города Мурманска, член Союза писателей России, публицист и военный историк, краевед-поисковик. Истинный патриот и подвижник Кольской земли, он посвятил свою жизнь важнейшему делу восстановления и сохранения исторической памяти поколений, 15 лет руководил Центром гражданского и патриотического воспитания молодёжи области. С 1975 года активно занимался изучением истории Кольского края, поисковой и военно-патриотической деятельностью. Исследовал места былых боев, восстанавливал заброшенные воинские захоронения, работал в архивах, переписывался и встречался с ветеранами Великой Отечественной войны. С его участием обнаружены и захоронены останки нескольких сотен советских воинов, благоустроено более 26 воинских захоронений и установлены памятные обелиски и мемориальные доски, создан музей под открытым небом на Партизанском острове. Последний памятник он открыл в Ловозере 31 декабря 2020 года.

Благодаря ему десятки семей узнали о судьбе родных и близких, которые считались пропавшими без вести. Он возглавлял встречи и походы ветеранов и молодёжи по местам боевой славы Заполярья, был инициатором традиционных фестивалей военной песни «Эх, путь-дорожка, фронтовая!», проходящих в Долине Славы в День Победы!

Множество добрых дел, выдающийся след оставил Михаил Григорьевич в истории нашей области. Спасибо ему и низкий поклон за беззаветную любовь к Северу. Орешета – составитель ряда военно-патриотических изданий, автор книг, документальных рассказов и очерков о людях и событиях военной поры и памятных местах Кольского Заполярья. За многолетнюю поисковую деятельность и большой вклад в военно-патриотическое воспитание молодёжи Мурманской области награждён правительственными и общественными наградами.

Ушёл замечательный, добрый и светлый человек, бескорыстный, честный, отзывчивый верный друг и товарищ, готовый подставить плечо и протянуть руку помощи.

Наши искренние соболезнования семье, родным и близким. Горько и больно терять таких людей. Светлая, добрая, благодарная память о Михаиле Григорьевиче останется в наших сердцах, в его делах и его книгах.

Верховодова В.А., член Совета ветеранов ВОВ и труда, Ефремов Н.Т., Еремеев А.С., Савкина Е.К., Салтан М.Г., Савшак Е.В., Секриеру В.Л., Ходотова Е.М.

АДМИНИСТРАЦИЯ ГОРОДА АПАТИТЫ
ПОСТАНОВЛЕНИЕ
от 04.02.2021 № 62 г. Апатиты
О признании утратившими силу некоторых постановлений Администрации города Апатиты

В целях упорядочения муниципальных правовых актов города Апатиты, руководствуясь Федеральным законом от 06.10.2003 № 131-ФЗ «Об общих принципах организации местного самоуправления в Российской Федерации»,

ПОСТАНОВЛЯЮ:

1. Признать утратившими силу:
- постановление Администрации города Апатиты от 17.12.2020 № 901 «О внесении изменений в муниципальную программу города Апатиты «Развитие транспортной системы», утвержденную постановлением Администрации города Апатиты от 25.11.2016 № 1565»;
- постановление Администрации города Апатиты от 18.12.2020 № 908 «О внесении изменений в муниципальную программу города Апатиты «Обеспечение комфортной среды проживания населения города», утвержденную постановлением Администрации города Апатиты от 25.11.2016 № 1568»;
- постановление Администрации города Апатиты от 22.12.2020 № 927 «О внесении изменений в муниципальную программу города Апатиты «Обеспечение комфортной среды проживания населения города», утвержденную постановлением Администрации города Апатиты от 25.11.2016 № 1568»;
- постановление Администрации города Апатиты от 24.12.2020 № 937 «О внесении изменений в муниципальную программу города Апатиты «Развитие транспортной системы», утвержденную постановлением Администрации города Апатиты от 25.11.2016 № 1565»;
- постановление Администрации города Апатиты от 29.12.2020 № 972 «О внесении изменений в муниципальную программу города Апатиты «Развитие транспортной системы», утвержденную постановлением Администрации города Апатиты от 25.11.2016 № 1565».

2. Настоящее постановление вступает в силу со дня подписания, распространяется на правоотношения, возникшие с 1 января 2021 года, и подлежит опубликованию в газете «Кировский рабочий».

3. Контроль за исполнением настоящего постановления возложить на первого заместителя главы администрации города Островскую Н.В.

Глава администрации города Н.А. Бова

АДМИНИСТРАЦИЯ ГОРОДА АПАТИТЫ
ПОСТАНОВЛЕНИЕ
от 05.02.2021 № 64 г. Апатиты
О внесении изменения в фиксированные цены на оказание платных услуг по оказанию образовательных услуг по программам повышения квалификации для работающего населения Муниципального казённого учреждения «Служба гражданской защиты города Апатиты», утверждённые постановлением Администрации города Апатиты от 18.12.2020 № 912

В соответствии с Уставом муниципального образования город Апатиты с подведомственной территорией Мурманской области, Положением о порядке установления цен (тарифов) на услуги (работы) муниципальных предприятий и учреждений города Апатиты, утвержденным решением Совета депутатов города Апатиты от 26.01.2010 № 756, **ПОСТАНОВЛЯЮ**:

1. Внести изменение в фиксированные цены на оказание платных услуг по оказанию образовательных услуг по программам повышения квалификации для работающего населения Муниципального казенного учреждения «Служба гражданской защиты города Апатиты», утвержденные постановлением Администрации города Апатиты от 18.12.2020 № 912, дополнив пунктом 9 следующего содержания:

«9	Дополнительная образовательная программа «Профилактика экстремизма и терроризма»	30 часов/ 1 человек	2200,00».

2. Настоящее постановление вступает в силу с даты подписания, распространяется на правоотношения, возникшие с 1 января 2021 года, и подлежит опубликованию в газете «Кировский рабочий».

3. Контроль за исполнением настоящего постановления возложить на заместителя главы Администрации города Апатиты – начальника Управления финансов Администрации города Апатиты Мурманской области Савину Л.В.

Глава администрации города Н.А. Бова

АДМИНИСТРАЦИЯ ГОРОДА АПАТИТЫ
ПОСТАНОВЛЕНИЕ
от 05.02.2021 № 65 г. Апатиты
О внесении изменения в Положение об отделе по опеке и попечительству в отношении совершеннолетних граждан Администрации города Апатиты Мурманской области, утверждённое постановлением Администрации города Апатиты от 18.06.2014 № 730

В соответствии с Законом Мурманской области от 17.12.2009 № 1177-01-ЗМО «О наделении органов местного самоуправления муниципальных образований со статусом городского округа, муниципального округа и муниципального района отдельными государственными полномочиями по опеке и попечительству и иными полномочиями в отношении совершеннолетних граждан», Законом Мурманской области от 04.12.2020 № 2571-01-ЗМО «О вознаграждении опекунам совершеннолетних недееспособных граждан», **ПОСТАНОВЛЯЮ**:

1. Внести в Положение об отделе по опеке и попечительству в отношении совершеннолетних граждан Администрации города Апатиты Мурманской области, утвержденное постановлением Администрации города Апатиты от 18.06.2014 № 730, изменение, дополнив раздел III «Функции отдела» пунктами 3.5.1, 3.5.2, 3.5.3, 3.5.4 следующего содержания:

«3.5.1. принятие решений о назначении вознаграждения, решений об отказе в назначении вознаграждения, решений о прекращении выплаты вознаграждения;

3.5.2. заключение и расторжение договоров, предусматривающих выплату вознаграждения;

3.5.3. выплата вознаграждения за счет средств областного бюджета;

3.5.4. размещение информации о выплате вознаграждения в Единой государственной информационной системе социального обеспечения;».

2. Настоящее постановление вступает в силу со дня официального опубликования и распространяется на правоотношения, возникшие с 1 января 2021 года.

Глава администрации города Н.А. Бова

АДМИНИСТРАЦИЯ ГОРОДА АПАТИТЫ
ПОСТАНОВЛЕНИЕ
от 05.02.2021 № 66 г. Апатиты
Об утверждении фиксированной цены на оказание платной услуги Муниципального бюджетного общеобразовательного учреждения г. Апатиты «Средняя общеобразовательная школа № 15»

В соответствии с Уставом муниципального образования город Апатиты с подведомственной территорией Мурманской области, Положением о порядке установления цен (тарифов) на услуги (работы) муниципальных предприятий и учреждений города Апатиты, утвержденным решением Совета депутатов города Апатиты от 26.01.2010 № 756, **ПОСТАНОВЛЯЮ**:

1. Утвердить фиксированную цену на платную услугу «Предоставление учебного кабинета для проведения занятий (мероприятий) площадью 63,8 кв.м» Муниципального бюджетного общеобразовательного учреждения г. Апатиты «Средняя общеобразовательная школа № 15» в размере 130,00 рублей 1 час (без НДС).

2. Настоящее постановление вступает в силу со дня его подписания и подлежит опубликованию в газете «Кировский рабочий».

3. Контроль за исполнением настоящего постановления возложить на заместителя главы Администрации города Апатиты – начальника Управления финансов Администрации города Апатиты Мурманской области Савину Л.В.

Глава администрации города Н.А. Бова

Извещение о проведении собрания о согласовании местоположения границ земельного участка

Кадастровым инженером Сулиной Светланой Геннадьевной (почтовый адрес: Мурманская область, г. Апатиты, ул. Ленина, д. 9а; адрес электронной почты: Geocentr2016@yandex.ru; тел. 8 (815-55) 7-65-72; № регистрации в государственном реестре лиц, осуществляющих кадастровую деятельность, – 9334) выполняются кадастровые работы в отношении земельного участка с кадастровым № 51:16:0040114:59, расположенного по адресу: Мурманская область, г. Кировск, район ул. Хибиногорской, ряд 29, бокс 5.

Заказчиком кадастровых работ является: Нестерчук С.А.. (Мурманская область, г. Кировск, ул. Олимпийская, д. 42, кв. 20; тел. 8 (902) 139-33-70).

Собрание по поводу согласования местоположения границы состоится по адресу: Мурманская область, МО г. Кировск с подведомственной территорией, г. Кировск, район ул. Хибиногорской, ряд 29, бокс 5, 12 марта 2021 года в 12 часов 00 минут.

С проектом межевого плана земельного участка можно ознакомиться по адресу: Мурманская область, г. Апатиты, ул. Ленина, д. 9а.

Требования о проведении согласования местоположения границ земельных участков на местности принимаются с 11 февраля 2021 по 12 марта 2021 года, обоснованные возражения о местоположении границ земельных участков после ознакомления с проектом межевого плана принимаются с 11 февраля 2021 по 12 марта 2021 года по адресу: Мурманская область, г. Апатиты, ул. Ленина, д. 9а.

Смежные земельные участки, с правообладателями которых требуется согласовать местоположение границ:

51:16:0040114:59 – Мурманская область, г. Кировск, район ул. Хибиногорской, ряд 29, бокс 5;

51:16:0040114:48 – Мурманская область, г. Кировск, район ул. Хибиногорской, ряд 28, бокс 5;

51:16:0040114:54 – Мурманская область, г. Кировск, район ул. Хибиногорской, ряд 28, бокс 6.

При проведении согласования местоположения границ при себе необходимо иметь документ, удостоверяющий личность, а также документы о правах на земельный участок (часть 12 статьи 39, часть 2 статьи 40 Федерального закона от 24.07.2007 № 221-ФЗ «О кадастровой деятельности»).

Извещение о проведении собрания о согласовании местоположения границ земельного участка

Кадастровым инженером Сулиной Светланой Геннадьевной (почтовый адрес: Мурманская область, г. Апатиты, ул. Ленина, д. 9а; адрес электронной почты: Geocentr2016@yandex.ru; тел. 8 (815-55) 7-65-72; № регистрации в государственном реестре лиц, осуществляющих кадастровую деятельность, – 9334) выполняются кадастровые работы в отношении земельного участка с кадастровым № 51:16:0040140:2, расположенного по адресу: Мурманская область, г. Кировск, 16 км.

Заказчиком кадастровых работ является: ООО «Автотехинмаш». (Мурманская область, г. Апатиты, ул. Дзержинского, д. 35; тел. 8 (996) 934-41-27).

Собрание по поводу согласования местоположения границы состоится по адресу: Мурманская область, г. Кировск, 16 км, 12 марта 2021 года в 12 часов 00 минут.

С проектом межевого плана земельного участка можно ознакомиться по адресу: Мурманская область, г. Апатиты, ул. Ленина, д. 9а.

Требования о проведении согласования местоположения границ земельных участков на местности принимаются с 11 февраля 2021 по 12 марта 2021 года, обоснованные возражения о местоположении границ земельных участков после ознакомления с проектом межевого плана принимаются с 11 февраля 2021 по 12 марта 2021 года, по адресу: Мурманская область, г. Апатиты, ул. Ленина, д. 9а.

Смежные земельные участки, с правообладателями которых требуется согласовать местоположение границ:

51:16:0040140:2 – Мурманская область, г. Кировск, 16 км.

При проведении согласования местоположения границ при себе необходимо иметь документ, удостоверяющий личность, а также документы о правах на земельный участок (часть 12 статьи 39, часть 2 статьи 40 Федерального закона от 24.07.2007 №221-ФЗ «О кадастровой деятельности»).

Извещение о проведении собрания о согласовании местоположения границ земельного участка

Кадастровым инженером Сулиной Светланой Геннадьевной (почтовый адрес: Мурманская область, г. Апатиты, ул. Ленина, д. 9а; адрес электронной почты: Geocentr2016@yandex.ru; тел. 8 (815-55) 7-65-72; № регистрации в государственном реестре лиц, осуществляющих кадастровую деятельность, – 9334) выполняются кадастровые работы в отношении земельного участка с условным № 51:16:0040131:ЗУ1, расположенного по адресу: Мурманская область, г. Кировск, район «Спорттовары», ряд 10, бокс 6.

Заказчиком кадастровых работ является: Чиркунов М.В.. (Мурманская область, г. Кировск, ул. Ленинградская, д. 23, кв. 104; тел. 8 (921) 276-17-35).

Собрание по поводу согласования местоположения границы состоится по адресу: Мурманская область, МО г. Кировск с подведомственной территорией, г. Кировск, район «Спорттовары», ряд 10, бокс 6, 12 марта 2021 года в 12 часов 00 минут.

С проектом межевого плана земельного участка можно ознакомиться по адресу: Мурманская область, г. Апатиты, ул. Ленина, д. 9а.

Требования о проведении согласования местоположения границ земельных участков на местности принимаются с 11 февраля 2021 по 12 марта 2021 года, обоснованные возражения о местоположении границ земельных участков после ознакомления с проектом межевого плана принимаются с 11 февраля 2021 по 12 марта 2021 года, по адресу: Мурманская область, г. Апатиты, ул. Ленина, д. 9а.

Смежные земельные участки, с правообладателями которых требуется согласовать местоположение границ:

51:16:0040131:13 – Мурманская область, г. Кировск, район «Спорттовары», ряд 10, бокс 7;

51:16:0040131:36 – Мурманская область, г. Кировск, район «Спорттовары», ряд 10, бокс 5.

При проведении согласования местоположения границ при себе необходимо иметь документ, удостоверяющий личность, а также документы о правах на земельный участок (часть 12 статьи 39, часть 2 статьи 40 Федерального закона от 24.07.2007 № 221-ФЗ «О кадастровой деятельности»).

Извещение о проведении собрания о согласовании местоположения границ земельного участка

Кадастровым инженером Сулиной Светланой Геннадьевной (почтовый адрес: Мурманская область, г. Апатиты, ул. Ленина, д. 9а; адрес электронной почты: Geocentr2016@yandex.ru; тел. 8 (815-55) 7-65-72; № регистрации в государственном реестре лиц, осуществляющих кадастровую деятельность, – 9334) выполняются кадастровые работы в отношении земельного участка с условным № 51:16:0010115:ЗУ1, расположенного по адресу: Мурманская область, г. Кировск, район ул. Комсомольской, ряд 27, бокс 14.

Заказчиком кадастровых работ является: Коновалов В.А.. (Мурманская область, г. Кировск, пр. Ленина, д. 5, кв. 16; тел. 8 (921) 661-07-79).

Собрание по поводу согласования местоположения границы состоится по адресу: Мурманская область, МО г. Кировск с подведомственной территорией, г. Кировск, район ул. Комсомольской, ряд 27, бокс 14, 12 марта 2021 года в 12 часов 00 минут.

С проектом межевого плана земельного участка можно ознакомиться по адресу: Мурманская область, г. Апатиты, ул. Ленина, д. 9а.

Требования о проведении согласования местоположения границ земельных участков на местности принимаются с 11 февраля 2021 по 12 марта 2021 года, обоснованные возражения о местоположении границ земельных участков после ознакомления с проектом межевого плана принимаются с 11 февраля 2021 по 12 марта 2021 года, по адресу: Мурманская область, г. Апатиты, ул. Ленина, д. 9а.

Смежные земельные участки, с правообладателями которых требуется согласовать местоположение границ:

51:16:0010115:8 – Мурманская область, г. Кировск, район ул. Комсомольской, ряд 27, бокс 15.

При проведении согласования местоположения границ при себе необходимо иметь документ, удостоверяющий личность, а также документы о правах на земельный участок (часть 12 статьи 39, часть 2 статьи 40 Федерального закона от 24.07.2007 № 221-ФЗ «О кадастровой деятельности»).

Извещение о проведении собрания о согласовании местоположения границ земельного участка

Кадастровым инженером Сулиной Светланой Геннадьевной (почтовый адрес: Мурманская область, г. Апатиты, ул. Ленина, д. 9а; адрес электронной почты: Geocentr2016@yandex.ru; тел. 8 (815-55) 7-65-72; № регистрации в государственном реестре лиц, осуществляющих кадастровую деятельность, – 9334) выполняются кадастровые работы в отношении земельного участка с условным № 51:16:0040106:ЗУ1, расположенного по адресу: Мурманская область, г. Кировск, район ул. Олимпийской, ряд 11, бокс 8.

Заказчиком кадастровых работ является: Малютина И.П. (Мурманская область, г. Кировск, ул. Солнечная, д. 17, кв. 32; тел. 8 (902) 134-93-27).

Собрание по поводу согласования местоположения границы состоится по адресу: Мурманская область, МО г. Кировск с подведомственной территорией, г. Кировск, район ул. Олимпийской, ряд 11, бокс 8, 12 марта 2021 года в 12 часов 00 минут.

С проектом межевого плана земельного участка можно ознакомиться по адресу: Мурманская область, г. Апатиты, ул. Ленина, д. 9а.

Требования о проведении согласования местоположения границ земельных участков на местности принимаются с 11 февраля 2021 по 12 марта 2021 года, обоснованные возражения о местоположении границ земельных участков после ознакомления с проектом межевого плана принимаются с 11 февраля 2021 по 12 марта 2021 года, по адресу: Мурманская область, г. Апатиты, ул. Ленина, д. 9а.

Смежные земельные участки, с правообладателями которых требуется согласовать местоположение границ:

51:16:0040106:13 – Мурманская область, г. Кировск, район ул. Олимпийской, ряд 11, бокс 7.

При проведении согласования местоположения границ при себе необходимо иметь документ, удостоверяющий личность, а также документы о правах на земельный участок (часть 12 статьи 39, часть 2 статьи 40 Федерального закона от 24.07.2007 № 221-ФЗ «О кадастровой деятельности»).

АДМИНИСТРАЦИЯ ГОРОДА КИРОВСКА С ПОДВЕДОМСТВЕННОЙ ТЕРРИТОРИЕЙ РАСПОРЯЖЕНИЕ от 09.02.2021 № 69-р

О проведении конкурсного отбора общественных объединений социальной направленности на получение субсидии из бюджета города Кировска в 2021 году

В соответствии с постановлением администрации города Кировска от 28.07.2017 № 940 «Об утверждении Порядка предоставления субсидий общественным объединениям социальной направленности на возмещение части затрат, связанных с осуществлением ими уставной деятельности», в целях проведения отбора общественных объединений социальной направленности, претендующих на получение субсидии в 2021 году:

1. Администрации города Кировска организовать проведение Конкурсного отбора общественных объединений социальной направленности для предоставления субсидии из бюджета города Кировска (далее – Конкурсный отбор).

2. Определить:

2.1. Дату проведения Конкурсного отбора – 01.03.2021 в 15-00.

2.2. Место проведения Конкурсного отбора – конференц-зал (кабинет 103) администрации города Кировска.

2.3. Дату начала приема заявок на участие в конкурсном отборе – 12.02.2021.

2.4. Дату окончания приема заявок на участие в конкурсном отборе – 21.02.2021.

2.5. Место приема заявки для участия в Конкурсном отборе – Мурманская область, г. Кировск, пр. Ленина д.18, 5-й этаж, кабинет № 3.

3. Создать комиссию по Конкурсному отбору и утвердить ее состав согласно приложению к настоящему распоряжению.

4. МКУ «Центр учета г. Кировска» (Алиуллина С.В.) на основании решения комиссии о предоставлении субсидии заключить соглашение в соответствии с частью 2 Порядка.

5. Настоящее распоряжение опубликовать (обнародовать) в газете «Кировский рабочий» и разместить на официальном сайте органов местного самоуправления города Кировска в информационно-телекоммуникационной сети Интернет по адресу http://www/kirovsk.ru.

6. Контроль за исполнением настоящего распоряжения возложить на заместителя главы администрации города Кировска К.Н. Леонова.

И.о. главы администрации города Кировска А.А. НИКОЛАЕВ

Приложение к распоряжению администрации города Кировска от 09.02.2021 № 69-р Состав комиссии по конкурсному отбору

Председатель комиссии – заместитель главы администрации города Кировска;

Секретарь комиссии – заместитель начальника МКУ «Центр учета г. Кировска»;

Члены комиссии:

Начальник финансово – экономического управления администрации города Кировска;

Председатель комитета образования, культуры и спорта администрации города Кировска;

Начальник отдела экономики администрации города Кировска или лицо его замещающее.

АДМИНИСТРАЦИЯ ГОРОДА АПАТИТЫ ПОСТАНОВЛЕНИЕ от 08.02.2021 № 75 г. Апатиты

О внесении изменений в постановление Администрации города Апатиты от 04.06.2019 № 753 «Об утверждении Положения о реализации мер, направленных на укрепление межнационального и межконфессионального согласия, поддержку и развитие языков и культуры народов Российской Федерации, проживающих на территории муниципального образования город Апатиты с подведомственной территорией Мурманской области, реализацию прав коренных малочисленных народов и других национальных меньшинств, обеспечение социальной и культурной адаптации мигрантов, профилактику межнациональных (межэтнических) конфликтов»

В соответствии с Указом Президента Российской Федерации от 19.12.2012 № 1666 «О Стратегии государственной национальной политики Российской Федерации на период до 2025 года», постановлением Правительства Российской Федерации от 25.03.2015 № 272 «Об утверждении требований к антитеррористической защищенности мест массового пребывания людей и объектов (территорий), подлежащих обязательной охране войсками национальной гвардии Российской Федерации, и форм паспортов безопасности таких мест и объектов (территорий)», Уставом муниципального образования город Апатиты с подведомственной территорией Мурманской области, решением Совета депутатов города Апатиты от 21.12.2020 № 218 «Об утверждении Структуры Администрации муниципального образования город Апатиты с подведомственной территорией Мурманской области» **ПОСТАНОВЛЯЮ**:

1. Внести в постановление Администрации города Апатиты от 04.06.2019 № 753 изменение, заменив в пункте 3 слова «заместителя Главы администрации – начальника Управления делами» словами «управляющего делами».

2. Внести в План мероприятий, направленных на укрепление межнационального и межконфессионального согласия, поддержку и развитие языков и культуры народов Российской Федерации, проживающих на территории муниципального образования город Апатиты с подведомственной территорией Мурманской области, реализацию прав коренных малочисленных народов и других национальных меньшинств, обеспечение социальной и культурной адаптации мигрантов, профилактику межнациональных (межэтнических) конфликтов (далее – План), утвержденный постановлением Администрации города Апатиты от 04.06.2019 № 753, следующие изменения:

2.1. По всему тексту Плана слова «Управление делами» заменить словами «общий отдел».

2.2. Дополнить новым пунктом 11 следующего содержания:

«11	Проведение мероприятий по укреплению безопасности и недопущению конфликтных ситуаций в местах массового пребывания людей города Апатиты. Проведение профилактических бесед о соблюдении правопорядка и усилении контроля за соблюдением порядка при проведении массовых мероприятий	В течение всего периода	МО МВД России «Апатитский», общий отдел Администрации города Апатиты».

3. Настоящее постановление подлежит официальному опубликованию и размещению на официальном сайте органов местного самоуправления города Апатиты https://apatity.gov-murman.ru.

Глава администрации города Н.А. Бова

О размещении рекламы в «КР» узнайте по эл. почте:
kirabo@mail.ru

«Кировскому рабочему»
ТРЕБУЮТСЯ
ПРОДАВЦЫ ГАЗЕТ
возраст от 18 до 64 лет
Тел. для справок 8 (815-55) 7-67-40

АН ООО "РОССЕВЕР"
ПОМОЩЬ В РЕАЛИЗАЦИИ ГОСУДАРСТВЕННЫХ ЖИЛИЩНЫХ СЕРТИФИКАТОВ (ГЖС)
в Москве и Санкт-Петербурге
г. Мончегорск пр. Металлургов д. 11
т. (81536)7-62-22
8 921-17-999-17 8 921-157-24-26
www.rossever.com rossever@mail.ru
РАБОТАЕМ ДЛЯ ВАС 17 ЛЕТ!
РЕКЛАМА

Уважаемые читатели!
Вы можете с любого месяца подписаться на газету «Кировский рабочий» и получать её по адресу: Апатиты, ул. Космонавтов, дом 15, подъезд 1, этаж 4.
Справки по тел. 8 (815-55) 7-67-40

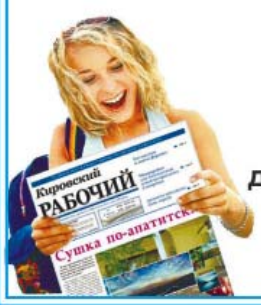

Для размещения рекламы в «КР» пишите на e-mail:
kirabo@mail.ru

НОВОСТИ

МОЙ ПРОЕКТ

Кировск. С 19 по 23 февраля здесь состоится молодёжный образовательный семинар «Мой проект». Участвовать в нём могут все желающие до 35 лет.

На семинаре участники получат навыки социального проектирования, а также разработают собственные проекты, которые затем смогут реализовать. За каждой проектной командой будет закреплён наставник – человек, обладающий практическим опытом реализации социальных проектов.

Организатором выступает комитет образования, культуры и спорта администрации города и Дворец культуры. Руководители семинара: Валерия Охапкина, тел. 8 (815-31) 5-46-19, электронный адрес: ohapkina.vd@gov.kirovsk.ru и Никита Васильев, тел. 8 (921) 175-80-85, электронный адрес: vasilev@kgdk.ru. (18+)

В РАСЧЁТЕ НА ГОД

Мурманская область. Внесены изменения в Федеральный закон № 134-ФЗ «О прожиточном минимуме в Российской Федерации», которые предполагают переход на новую модель установления величины прожиточного минимума на территории РФ, а также порядка установления величины прожиточного минимума. С 2021 года эту величину на душу населения и по основным социально-демографическим группам населения в Мурманской области устанавливают на год.

Правительством Мурманской области принято решение установить следующую величину прожиточного минимума на территории региона:

– в расчёте на душу населения 18 625 рублей;
– для трудоспособного населения – 19 391 рубль;
– для пенсионеров – 15 452 рубля;
– для детей – 18 650 рублей.

НОВОСТИ

НАС ЖДЁТ КРАСОТА!

Апатиты. 12 февраля на площади возле кинотеатра «Полярный» состоится конкурс ледяных скульптур «Бешеная пила». Его организуют городской Дворец культуры и экскурсионно-туристический центр «Снежная деревня». Мероприятие проведут в Апатитах после двухлетнего перерыва и в нём примут участие около десяти мастеров. Начало в 15 часов.

В связи с проведением конкурса с 15 до 18 часов на участке дороги улица Ленина, 4 – площадь Ленина вводится временное ограничение допустимой скорости движения автотранспорта до 20 км/час.

ШКОЛА ДЛЯ ТАЛАНТЛИВОЙ МОЛОДЁЖИ

Апатиты. Специалисты молодёжного социального центра выиграли грант на проект «PROговори» – курс специальных занятий и мастер-классов для тех, кто любит сцену и хочет развивать свой творческий потенциал. Проект научит правильно и красиво говорить, интересно подавать информацию и уверенно держаться на сцене. До 17 февраля в МСЦ принимают заявки от желающих, 19 февраля будут отобраны 30 участников. Обучение бесплатное, курс рассчитан на три месяца. (12+)

О ХИБИНАХ

Кировск. Съёмочная группа федерального телеканала «Звезда» посетила наш заполярный город и готовит программу о нём. Ведущая проекта «Круиз – Контроль» Юлия Розенберг прогулялась по городу и расскажет о музейно-выставочном центре, курорте «Большой Вудъявр», Полярно-альпийском ботаническом саде и других достопримечательностях города. Программу можно будет увидеть весной.

МАССОВЫЙ СТАРТ

Кировск. Город станет центральной площадкой в регионе по проведению всероссийской акции «Лыжня России». Гонка состоится 13 февраля на лыжном стадионе «Тирвас». Ожидается около 150 участников разного возраста.

В программе: в 11.30 – VIP-гонка, в 12.00 – массовый старт.

Комиссия по допуску участников работает 12 февраля с 10.30 до 13.00 в Кировской спортивной школе по адресу: ул. 50 лет Октября, 31, эл. почта: natalya.rumyantseva2013@yandex.ru.

ОТЕЦ ГОДА

Кировск. Стартовал региональный этап всероссийского конкурса «Семья года». Кировские семьи участвуют в конкурсе уже более пяти лет и не раз занимали призовые места. В номинации «Самая творческая семья» члены жюри отметили семью Полетаевых, в специальной номинации «Отец года» победителем также стал наш земляк Алексей Шитов. Приглашаем все кировские семьи принять участие в конкурсе, где объявлено восемь номинаций. Региональный этап продлится до 20 марта. Заявки в Кировске принимаются по адресу: ул. Юбилейная, 8а, каб. 220. Телефоны для справок: 8 (815-31) 4-34-93, 5-46-00, 4-40-90.

АРМЕЙСКИЙ АЛЬБОМ

Кировск. С 1 по 19 февраля городской Дворец культуры приглашает всех, кто проходил срочную военную службу к участию в интерактивном медиапроекте «Армейский альбом».

Этот проект – повод вспомнить о важном времени в жизни настоящих мужчин, о днях, проведённых на воинской службе. Нужны портретные или групповые фотографии времён прохождения срочной службы и краткая информация о том, кто на них изображён. Справки по телефону 8 (900) 938-41-40. (18+)

«АТЫ-БАТЫ, ШЛИ СОЛДАТЫ!»

Кировск. Со 2 по 17 февраля Дом культуры Титана приглашает к участию в онлайн-фестивале «Аты-баты, шли солдаты!», посвящённом Дню защитника Отечества. Участниками могут быть дети, взрослые, семейные ансамбли, отдельные исполнители и коллективы. До 17 февраля нужно предоставить видеоработу на электронную почту Дома культуры или в социальной сети «ВКонтакте».

23 февраля будет организован онлайн-концерт с конкурсными работами. Справки по телефону 8 (815-31) 9-72-18. (6+)

В память об артисте

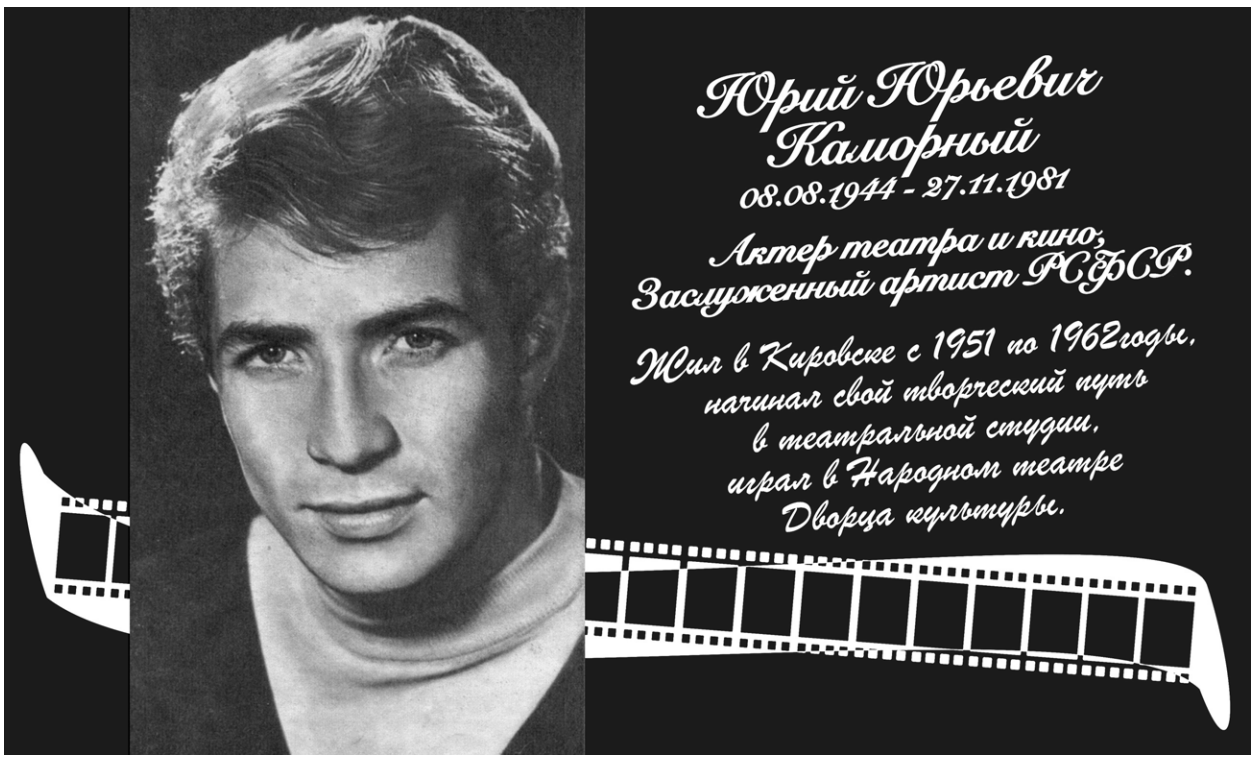

Кировск. На фасаде городского Дворца культуры появится памятная доска об актёре Юрии Каморном. Депутаты Кировска поддержали инициативу группы местных активистов и утвердили заключение специальной комиссии об увековечении памяти Юрия Юрьевича Каморного и эскиз доски. Комиссия работала под председательством главы администрации Юрия Кузина.

Адрес редакции, издателя: 184209, Апатиты, ул. Космонавтов, 15, 1-й подъезд, 4-й этаж	**Приём объявлений, рекламы** ул. Космонавтов, 15, 1-й подъезд, 4-й этаж; тел./факс 7-67-40	Учредители: администрация г. Кировска, администрация г. Апатиты	За изменения в телепрограмме и за содержание рекламных материалов редакция ответственности не несёт * Все рекламируемые товары и услуги подлежат обязательной сертификации * Мнение редакции может не совпадать с мнением авторов * Рукописи не рецензируются и не возвращаются Газета зарегистрирована Управлением Федеральной службы по надзору в сфере связи, информационных технологий и массовых коммуникаций по Мурманской области 25 февраля 2011 г., регистрационный номер ПИ № ТУ51-00117	12+
Главный редактор Жанна Владимировна ЯРОЦКАЯ тел. 7-67-40	**Корреспонденты** телефон/факс 7-67-40, e-mail: kirabo@mail.ru	Подписной индекс 52841	Отпечатано в ООО «Телесеть». Адрес: 184209, г. Апатиты, Мурманская область, ул. Ленина, д. 20. Тираж – 1 000 экз. Заказ № 0205. Подписано в печать 10.02.2021 г. в 18.00. По графику – в 18.30.	